



REPUBLIKA E KOSOVËS
REPUBLIKA KOSOVA – REPUBLIC OF KOSOVO
KËSHILLI GJYQËSOR I KOSOVËS
SUDSKI SAVET KOSOVA - KOSOVO JUDICIAL COUNCIL
SEKRETARIATI - SEKRETARIJAT - SECRETARAIT

RAPORTI STATISTIKOR I GJYKATAVE

TREM- I - 2024



ZYRA PËR STATISTIKA
TREM - I - 2024

Përmbajtja

Hyrje	1
Shema e gjykatave	2
Gjendja numerike e lëndëve në gjykata	3
I GJYKATA SUPREME E KOSOVËS	
Gjykata Supreme e Kosovës	4
Dhoma e Veçantë e Gjykatës Supreme	5
II GJYKATA E APELIT	
Gjykata Apelit Prishtinë	6
III GJYKATA KOMERCIALE	
Gjykata Komerciale Prishtinë	7
IV GJYKATAT THEMELORE	
Gjithsej Gjykatat Themelore	8
Gjykata Themelore Prishtinë	9
Gjykata Themelore Prishtinë Dega – Podujevë	10
Gjykata Themelore Prishtinë Dega – Graçanicë	11
Gjykata Themelore Prishtinë Dega – Lipjan	12
Gjykata Themelore Prishtinë Dega – Gllogoc	13
Gjykata Themelore Prishtinë Dega – Fushë Kosovë	14
Gjykata Themelore Gjilan	15
Gjykata Themelore Gjilan Dega – Kamenicë	16
Gjykata Themelore Gjilan Dega - Viti	17
Gjykata Themelore Gjilan Dega –Novobërdë	18
Gjykata Themelore Prizren	19
Gjykata Themelore Prizren Dega – Suharekë	20
Gjykata Themelore Prizren Dega-Dragash	21
Gjykata Themelore Mitrovicë	22
Gjykata Themelore Mitrovicë Dega-Leposaviq	23
Gjykata Themelore Mitrovicë Dega-Vushtri	24
Gjykata Themelore Mitrovicë Dega-Zubin Potok	25
Gjykata Themelore Mitrovicë Dega-Skenderaj	26
Gjykata Themelore Gjakovë	27
Gjykata Themelore Gjakovë Dega-Malishevë	28
Gjykata Themelore Gjakovë Dega-Rahovec	29
Gjykata Themelore Pejë	30
Gjykata Themelore Pejë Dega- Istog	31
Gjykata Themelore Pejë Dega-Klinë	32
Gjykata Themelore Pejë Dega-Deçan	33
Gjykata Themelore Ferizaj	34
Gjykata Themelore Ferizaj Dega-Kaçanik	35
Gjykata Themelore Ferizaj Dega-Shtërpcë	36

Hyrje

Raporti statistikor për punën e gjykatave Tremujori-I- 2024 është emërtuar “Statistika e gjykatave “ dhe pasqyron punën e gjykatave veç e veç për secilën gjykatë degë dhe për secilën nivel të gjykatës.

Në raport përfshihet Gjykata Supreme, Dhoma e Posaçme e Gjykatës Suprem, Gjykata e Apelit, Gjykata Komerciale dhe 7 Gjykatat Themelore me 21 degë.

Raporti pasqyron numrin e lëndëve sipas lemis, dhe po ashtu në të është prezantuar edhe një analizë e shkurtë për ngarkesën e gjykatës me lëndë dhe gjyqtarit me lëndë , për efikasitetin e gjykatës dhe gjyqtarit në zgjidhjen e lëndëve si dhe për mesataren ne nivel te Kosovës si për nga ngarkimin me lëndë ashtu edhe për nga efikasiteti i gjyqtarëve në zgjidhjen e lëndëve. Në raport janë paraqitur edhe lëndet që janë me te vjetra se 24 muaj.

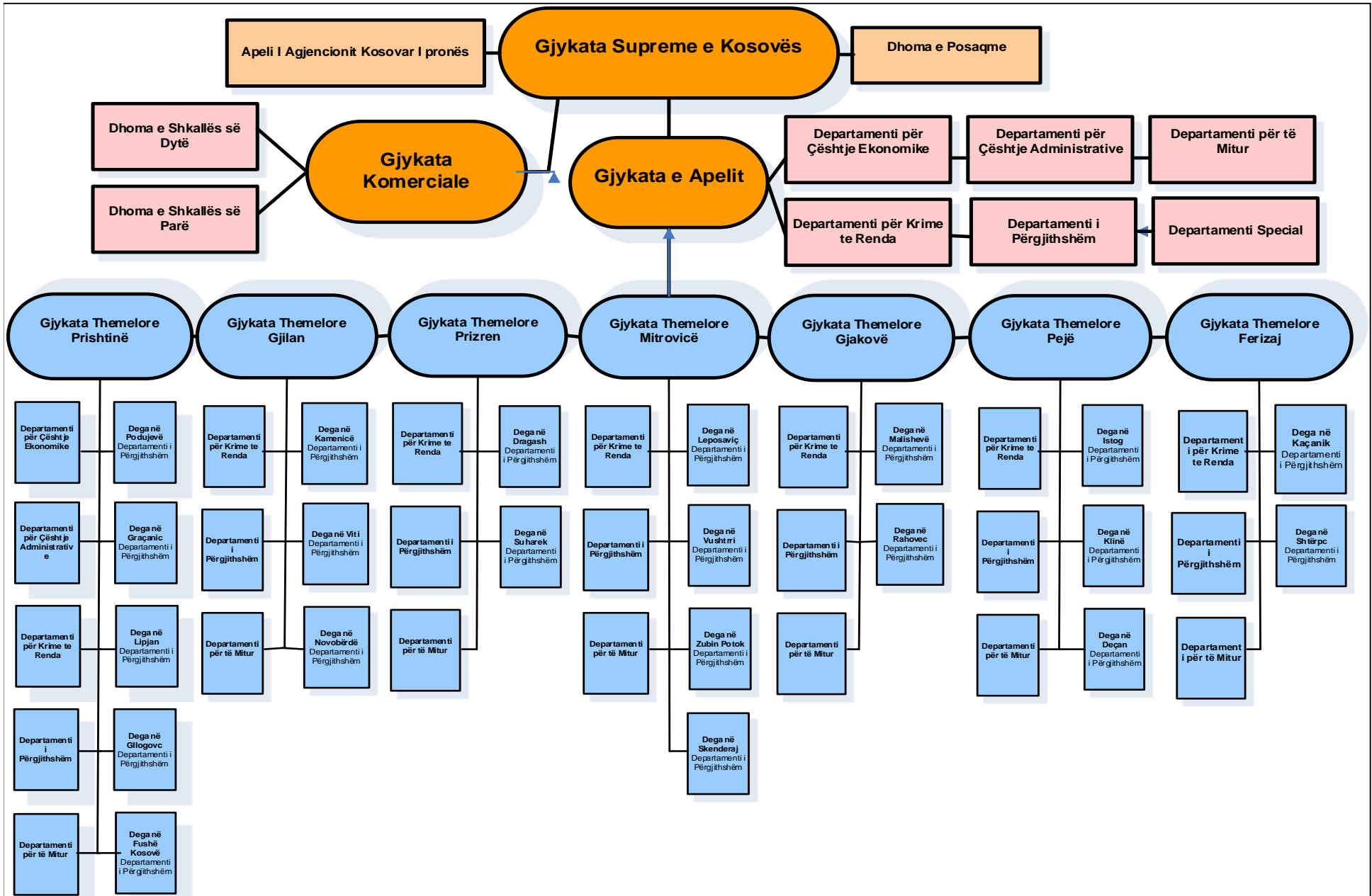

Informatat e përgjithshme për gjykatat e rregullta

TREM I 2024

Gjendja kadrovike:

	Gjykata	Numri total i gjyqtarëve në Gjykatat e Kosovës	Numri i gjyqtarëve të cilët kanë zgjidhur lëndë gjatë periudhës raportuese	Stafi mbështetës shërbyes civilë
1	Gjykata Supreme	15	13	36
2	Dhoma Posaçme	16	14	28
3	Gjykatat e Apelit	50	45	92
4	Gjykata Komerçiale	19	17	25
5	Gjykata Themelore	334	278	1387
	Gjithsej	434	367	1568

Gjendja e lëndëve:

	Gjykata	Numri i lëndëve që gjykatat kanë pasur në punë gjatë periudhës raportuese	Nga numri i përgjithshëm i lëndëve:		Numri i lëndëve që gjykatat kanë zgjidhur gjatë periudhës raportuese	Numri i lëndëve të ngelura si të pazgjidhura në fund të periudhës raportuese	Lëndët në kompetencë në Gjykatën Komerçiale
			Numri i lëndëve të trashëguara si të pazgjidhura nga periudha raportuese	Numri i lëndëve të pranuar në punë gjatë periudhës raportuese			
1	Gjykata Supreme	899	212	687	596	303	
2	Dhoma Posaçme	13670	13295	375	854	12816	
3	Gjykatat e Apelit	24668	17036	7632	4971	19697	
4	Gjykata Komerçiale	11276	9239	2037	1685	9591	
5	Gjykata Themelore	260458	218314	42144	36682	223776	
	Gjithsej	310971	258096	52875	44788	266183	0

Ngarkesa e gjyqtarit me lëndë dhe mesatarja e lëndëve të zgjidhura për gjyqtar si dhe lëndët e pazgjidhura në fund të periudhës raportuese

	Gjykata	Mesatarja e ngarkesës së gjyqtarit me lëndë të reja për një muaj	% Efikasiteti i gjykatës (lëndët e zgjidhura / lëndët e reja)	Mesatarja e lëndëve të zgjidhura për gjyqtar për një muaj	Lëndët e pazgjidhura		% (+) rritja ose (-) zvogëlimi në periudhën raportuese
					Në fillim të periudhës raportuese	Në fund të periudhës raportuese	
1	Gjykata Supreme	14.3	87%	12.4	212	303	42.9
2	Dhoma posaçme	9.6	228%	21.9	13295	12816	-3.6
3	Gjykatat e Apelit	56.5	65%	36.8	17036	19697	15.6
4	Gjykata Komerçiale	45.3	83%	37.4	9239	9591	3.8
5	Gjykata Themelore	56.2	85%	47.6	183832	189388	3.0
	Gjykata Themelore për Kundërvajtje	65.0	102%	66.1	34482	34388	-0.27
	Gjithsej	xxxxxx	xxxxxx	xxxxxx	258096	266183	3.13

Gjendja numerike e lëndëve në Gjykatën Supreme

TREM - I - 2024

Redni br.	LLOJI I LËNDËVE	Lëndët në pritje në fillimin e periudhës raportuese	Lëndët e pranuar në periudhën raportuese	Gjithsej në punë	Lëndët e zgjidhura në periudhën raportuese	Lëndët në pritje në periudhën raportuese	Struktura e lëndëve të pranuar e shprehur në %	Norma e zgjidhjes	(+) më shumë ose (-) më pak Lëndët e pazgjidhura: Trem - I - 2024 krahasuar me fundin e vitit -	
									Gjiths ej	%
		2	3	4	5	6	7	8	9	10
1	Ankesa Penale Per shkallen e trete API			0		0	0.00	#DIV/0!	0	#DIV/0!
2	PML-Kërkesë për mbrojtjen e Ligjshmërisë Penale	57	220	277	210	67	32.02	95.45	10	17.54
3	PZD- Zbutje e Dënimit Penal	4	35	39	36	3	5.09	102.86	-1	-25.00
4	Revizion " REV" dhe " REV II"	99	153	252	147	105	22.27	96.08	6	6.06
5	KML- Kërkesë për Mbrojtjen e Ligjshmërisë Kundërvajtëse		3	3	3	0	0.44	100.00	0	#DIV/0!
6	CML- Kërkesë për Mbrojtjen e Ligjshmërisë Civile	3	5	8	3	5	0.73	60.00	2	66.67
7	CPP- Përsëritje e Procedurës Civile		4	4		4	0.58	0.00	4	#DIV/0!
8	Civile të ndryshme "CN"	10	196	206	123	83	28.53	62.76	73	730.00
9	Erev- Revizion Ekonomik	13	12	25	16	9	1.75	133.33	-4	-30.77
10	EML-Kërkesë për Mbrojtjen e Ligjshmërisë,Ekonomike			0		0	0.00	#DIV/0!	0	#DIV/0!
11	ARJ- Rishqyrtim I Jashtëzakonshëm Administrativ	23	39	62	35	27	5.68	89.74	4	17.39
12	APP-Rishikim I Procedurës Administrative			0		0	0.00	#DIV/0!	0	#DIV/0!
13	AML-Kërkesë për Mbrojtje të Ligjshmëris,Administrative		1	1	1	0	0.15	100.00	0	#DIV/0!
14	A.Rev - Revizion Administrative		4	4	4	0	0.58	100.00	0	#DIV/0!
15	Penale Ndihmë Juridike Ndërkombëtare - PNJD			0		0	0.00	#DIV/0!	0	#DIV/0!
16	Ankesa administrative "AA"	3	13	16	16	0	1.89	123.08	-3	-100.00
17	"AN" Administrative të ndryshme		2	2	2	0	1.89	100.00	0	#DIV/0!
18	Ankesa per Paraburgime"PN.II"			0		0	0.00	#DIV/0!	0	#DIV/0!
19	AC-AKP			0		0	#DIV/0!	#DIV/0!	0	#DIV/0!
	GJITHSEJ	212	687	899	596	303	101.6	86.75	91	42.92

Gjendja numerike e lëndëve në Dhomën e Posaçme të Gjykatën Supreme

Trem-I-2024

Nr. rendor	LLOJI I LËNDËVE	Lëndë e pazgjidhura në fillim të periudhës raportuese	Lëndë të pranuar gjatë periudhës raportuese	Lëndë në punë gjatë periudhës raportuese	Lëndët e zgjidhura gjatë periudhës raportuese	Lëndë e pazgjidhura në fund të periudhës raportuese	Struktura e lëndëve të pranuar e shprehur në %	Efikasiteti në zgjidhjen e lëndëve (lëndët e zgjidhura / lëndët e reja)	(+) më shumë ose (-) më pak Lëndët e pazgjidhura: TREM i I-rë i vitit 2024 krahasuar me fundin e vitit - 2023	
									Gjithsej	%
1	C - I, Paditë e Privatizimit	137	6	143	2	141	1.60	33.33	4	2.92
2	C - II, Listat e Punëtorëve	1323	8	1331	19	1312	2.13	237.50	-11	-0.83
3	C - III, Paditë Pronësore	4529	45	4574	36	4538	12.00	80.00	9	0.20
4	C - IV, Paditë e Likuidimit	5962	53	6015	560	5455	14.13	1056.60	-507	-8.50
5	C - V, Lëndët e Riorganizimit	3		3		3	0.00	0.00	0	0.00
6	C - N, Ndryshme	27		27		27	0.00	0.00	0	0.00
7	AC - I, Ankesat e Kunder Aktvendimeve të Dhomës së Posaçme	870	258	1128	215	913	68.80	83.33	43	4.94
8	AC - II, Ankesat Kundër Aktvendimeve të Gjykatave Tjera	84	5	89	12	77	1.33	240.00	-7	-8.33
	GJITHSEJ	12935	375	13310	844	12466	100.0	225.07	-469	-3.63

Gjendja numerike e lëndëve në Dhomën e Posaçme të Gjykatën Supreme

Trem-I-2024

Nr. rendor	LLOJI I LËNDËVE	Lëndë e pazgjidhura në fillim të periudhës raportuese	Lëndë të pranuar gjatë periudhës raportuese	Lëndë në punë gjatë periudhës raportuese	Lëndët e zgjidhura gjatë periudhës raportuese	Lëndë e pazgjidhura në fund të periudhës raportuese	Struktura e lëndëve të pranuar e shprehur në %	Efikasiteti në zgjidhjen e lëndëve (lëndët e zgjidhura / lëndët e reja)	(+) më shumë ose (-) më pak Lëndët e pazgjidhura: TREM i I-rë i vitit 2024 krahasuar me fundin e vitit - 2023	
									Gjithsej	%
1	RR, Kërkesat për Tërheqje të Lëndës nga Gjykatat Vendore	2	0	2	0	2	0.00	0.00	0	0.00
2	SCA, Ankesat Kundër Aktvendimeve të Gjykatave Tjera	16	0	16	0	16	0.00	0.00	0	0.00
3	SCC, Paditë Pronësore dhe të Privatizimit	327	0	327	10	317	0.00	0.00	-10	-3.06
4	SCEL, Listat e Punëtorëve	15	0	15	0	15	0.00	0.00	0	0.00
5	SCL, Paditë e Likuidimit			0	0	0	0.00	0.00	0	#DIV/0!
	GJITHSEJ	360	0	360	10	350	0.0	0.00	-10	-2.78
	GJITHSEJ (TAB. I + TAB. II)	13295	375	13670	854	12816	100.0	227.73	-479	-3.60

Raporti i përgjithshëm për gjykatë - Lëmia Penale dhe Civile
Gjykata e Apelit

Lloji i Lëndës	Periudha e raportimit						01.01.2024	31.03.2024		
	A. Lëndët në pritje në fillim të periudhës raportuese	B. Lëndët e pranuar në periudhën raportuese	Gjithsej në punë A+B	C. Lëndët e zgjidhura në periudhën raportuese	Lëndë të transferuara në gjykatën KOMERCIALE	D. P Lëndët në pritje në periudhën raportuese	E. Norma e zgjidhjes	F. Lëndët në pritje në fund të periudhës raportuese më të vjetra se 2 vite	Numri i gjyqtarëve	Mesatarja e gjyqtarëve në zgjidhjen e lëndëve për muaj
Penale përgjithshme Procedurë paraprake	33	465	498	481		17	103%		#DIV/0!	
Penale përgjithshme Shqyrtimi gjyqësor	688	528	1216	461		755	87%	8	19.21	
Krime të rënda Procedurë paraprake	24	295	319	309		10	105%		#DIV/0!	
Krime të rënda Shqyrtim gjyqësor	282	215	497	150		347	70%	5	10.00	
Penale të mitur procedura paraprake	6	68	74	69		5	101%		#DIV/0!	
Penale të mitur Shqyrtimi gjyqësor	29	41	70	36		34	88%	2	6.00	
Procedure Paraprake-Departamenti Special	2	67	69	68		1	101%		#DIV/0!	
Shqyrtim gjyqësor- Departamenti Special	10	11	21	4		17	36%	4	0.33	
Penale te Ndryshme	264	572	836	425		411	74%		#DIV/0!	
Penale te Ndryshme Speciale	2	16	18	10		8	63%		#DIV/0!	
Kontestimore	12,833	3981	16814	2021		14793	51%	21	32.08	
Përmbartimore	1619	735	2354	596		1758	81%		#DIV/0!	
Jo Kontestimore	600	98	698	46		652	47%		#DIV/0!	
Administrative	620	383	1003	224		779	58%	4	18.67	
Kundërvajtje	24	157	181	71		110	45%	1	23.67	
Totali	17036	7632	24668	4971	0	19697	65%	0	45	9.2

Gjendja numerike e lëndëve në Gjykatën Komeriale - Dhomat e shkallës së parë

faqe 7
 Periudha e raportimit: 01.01.2024-
 31.03.2024

Nr. rendor	LLOJI I LËNDËVE	Lëndët në pritje në fillimin e periudhës raportuese	Lëndët e pranuar në periudhën raportuese	Gjithsej në punë	Lëndët e zgjidhura ne periudhën raportuese	Lëndët në pritje në periudhën raportuese	Struktura e lëndëve të pranuar e shprehur në %	Norma e zgjidhjes	(+) më shumë ose (-) më pak Lëndët e pazgjidhura: TREMUJORI-I- 2024 krahasuar me fundin e Vitit - 2023	
									Gjithsej	%
	1	2	3	4	5	6	7	8	9	10
1	Ekonomike	3638	278	3916	120	3796	22.06	43.17	158	4.34
2	Përmbarimore	1617	610	2227	707	1520	48.41	115.90	-97	-6.00
3	Kontestet Lidhur me Investitorët e Huaj	15	4	19	1	18	0.32	25.00	3	20.00
4	Fiskale	1451	188	1639	107	1532	14.92	56.91	81	5.58
5	Administrative	1659	162	1821	130	1691	12.86	80.25	32	1.93
6	Përgjithshme	72	16	88	27	61	1.27	168.75	-11	-15.28
7	Falimentimet	7	2	9	0	9	0.16	0.00	2	28.57
	GJITHSEJ	8459	1260	9719	1092	8627	100.0	86.67	168	1.99

Dhomat e shkallës së dytë	780	777	1557	593	964		76.32	184	23.59
---------------------------	-----	-----	------	-----	-----	--	-------	-----	-------

GJITHSEJ (TAB. I + TAB. II)	9239	2037	11276	1685	9591	100.0	82.72	352	3.81
------------------------------------	-------------	-------------	--------------	-------------	-------------	--------------	--------------	------------	-------------

Raporti i përgjithshëm për gjykatë - Lëmia Penale dhe Civile
Gjithsej Gjykatat Themelore

Penale	Periudha e raportimit									01.01.2024	31.03.2024
	A. Lëndët në pritje në fillimin e periudhës raportuese	B. Lëndët e pramara në periudhën raportuese	Gjithsej në punë A+B	C. Lëndët e zgjidhura në periudhën raportuese	D. P Lëndët në pritje në periudhën raportuese	Efikasiteti i Gjykatës	F. Lëndët në pritje në fund të periudhës raportuese në të vjetra se 2 vite	G. Mesatarja e kohëzgjatjes e lëndëve të zgjidhura	H. Mesatarja e moshës e lëndëve në pritje në fund të periudhës raportuese	Numri i gjyqtarëve	Mesatarja e gjyqtarëve në zgjidhjen e lëndëve për muaj
Penale përgjithshme Procedurë paraprake	2405	1033	3438	1065	2373	103%	1172	130.62	662.82	0	#DIV/0!
Penale përgjithshme Shqyrtimi gjyqësor	29568	3730	33298	4062	29236	109%	12408	572.46	752.25	64	21.2
Krime të rënda Procedurë paraprake	854	468	1322	438	884	94%	341	147.14	618.00	0	#DIV/0!
Krime të rënda Shqyrtim gjyqësor	2571	220	2791	332	2459	151%	1429	1,218.71	1,444.14	33	3.4
Penale të mitur procedura paraprake	230	77	307	70	237	91%	119	110.86	824.83	0	#DIV/0!
Penale të mitur Shqyrtimi gjyqësor	839	163	1002	215	787	132%	311	377.43	710.57	15	4.8
Procedure Paraprake- Departamenti Special	153	37	190	33	157	89%	37	20.00	610.00	0	#DIV/0!
Shqyrtim gjyqësor- Departamenti Special	136	19	155	17	138	89%	49	640.00	1,152.00	11	0.5
Kontestimore	112092	25693	137785	16366	121419	64%	41212	658.74	673.54	121	45.3
Jokontestimore	4663	830	5493	812	4681	98%	2138	436.19	912.86	1	270.7
Perambarimore	27883	2246	30129	4288	25841	191%	7972	380.50	557.21	0	#DIV/0!
Administrative	4884	1255	6139	651	5488	52%	1096	706.00	470.00	8	27.1
Kundërvajtje	32036	6373	38409	8333	30076	131%	2605	386.26	357.18	25	111.1
Totali	218,314	42,144	260,458	36,682	223,776	87.04%	70,889	444.99	749.65	278	14.69

Raporti i përgjithshëm për gjykatë - Lëmia Penale dhe Civile

Gjykata Themelore Prishtinë

Periudha e raportimit 01.01.2024 31.03.2024

Penale	A. Lëndët në pritje në fillimin e periudhës raportuese	B. Lëndët e pranuar në periudhën raportuese	Gjithsej në punë A+B	C. Lëndët e zgjidhura në periudhën raportuese	D. P Lëndët në pritje në periudhën raportuese	E. Norma e zgjidhjes	F. Lëndët në fund të periudhës raportuese më të vjetra se 2 vite	G. Mesatarja e kohëzgjatjes e lëndëve të zgjidhura	H. Mesatarja e moshës e lëndëve në pritje në fund të periudhës raportuese	Numri i gjyqtarëve	Mesatarja e gjyqtarëve në zgjidhjen e lëndëve për muaj
Penale përgjithshme Procedurë paraprake	388	133	521	87	434	65%	158	28.00	604.00		#DIV/0!
Penale përgjithshme Shqyrtimi gjyqësor	10004	733	10737	801	9936	109%	5379	1,080.00	1,039.00	15	17.8
Krime të rënda Procedurë paraprake	299	144	443	111	332	77%	80	9.00	539.00		#DIV/0!
Krime të rënda Shqyrtim gjyqësor	898	73	971	76	895	104%	557	1,430.00	1,834.00	11	2.3
Penale të mitur procedura paraprake	97	22	119	21	98	95%	62	2.00	883.00		#DIV/0!
Penale të mitur Shqyrtimi gjyqësor	400	68	468	88	380	129%	167	529.00	914.00	2	14.7
Procedure Paraprake- Departamenti Special	153	37	190	33	157	89%	37	20.00	610.00		#DIV/0!
Shqyrtim gjyqësor- Departamenti Special	136	19	155	17	138	89%	49	640.00	1,152.00	11	0.5
Kontestimore	30283	5405	35688	2282	33406	42%	14465	1,304.00	911.00	26	29.3
Jokontestimore	526	54	580	81	499	150%	254	716.00	1,071.00		#DIV/0!
Permbarimore	6208	391	6599	635	5964	162%	1172	417.00	482.00		#DIV/0!
Administrative	4884	1255	6139	651	5488	52%	1096	706.00	470.00	8	27.1
Kundërvajtje	8312	1142	9454	1208	8246	106%	519	576.00	374.00	2	201.3
Totali	62588	9476	72064	6091	65973	64%	23995	573.62	837.15	75	27.07

Raporti i përgjithshëm për gjykatë - Lëmia Penale dhe Civile
Gjykata Themelore Prishtinë - Dega Podujevë

Periodha e raportimit 01.01.2024 31.03.2024

Penale	A. Lëndët në pritje në fillimin e periudhës raportuese	B. Lëndët e pranuar në periudhën raportuese	Gjithsej në punë A+B	C. Lëndët e zgjidhura në periudhën raportuese	D. P Lëndët në pritje në periudhën raportuese	E. Norma e zgjidhjes	F. Lëndët në pritje në fund të periudhës raportuese më të vjetra se 2 vite	G. Mesatarja e kohëzgjatjes e lëndëve të zgjidhura	H. Mesatarja e moshës e lëndëve në pritje në fund të periudhës raportuese	Numri i gjyqtarëve	Mesatarja e gjyqtarëve në zgjidhjen e lëndëve për muaj
Penale përgjithshme Procedurë paraprake	43	23	66	20	46	87%	9	3.00	433.00		#DIV/0!
Penale përgjithshme Shqyrtimi gjyqësor	400	101	501	108	393	107%	112	263.00	625.00	1	36.0
Krime të rënda Procedurë paraprake	0	0	0	0	0	#DIV/0!	0	0.00	0.00		#DIV/0!
Krime të rënda Shqyrtim gjyqësor	0	0	0	0	0	#DIV/0!	0	0.00	0.00		#DIV/0!
Penale të mitur procedura paraprake	0	0	0	0	0	#DIV/0!	0	0.00	0.00		#DIV/0!
Penale të mitur Shqyrtimi gjyqësor	0	0	0	0	0	#DIV/0!	0	0.00	0.00		#DIV/0!
Procedure Paraprake- Departamenti Special	0	0	0	0	0	#DIV/0!	0	0.00	0.00		#DIV/0!
Shqyrtim gjyqësor- Departamenti Special	0	0	0	0	0	#DIV/0!	0	0.00	0.00		#DIV/0!
Kontestimore	4764	898	5662	629	5033	70%	1415	705.00	668.00	4	52.4
Jokontestimore	94	15	109	17	92	113%	27	242.00	905.00		#DIV/0!
Permbarimore	577	51	628	81	547	159%	209	129.00	628.00		#DIV/0!
Administrative	0	0	0	0	0	#DIV/0!	0	0.00	0.00		#DIV/0!
Kundërvajtje	1442	290	1732	548	1184	189%	20	349.00	337.00	1	182.7
Totali	7320	1378	8698	1403	7295	102%	1792	281.83	599.33	6	77.94

**Raporti i përgjithshëm për gjykatë - Lëmia Penale dhe Civile
Gjykata Themelore Prishtinë - Dega Graçanicë**

Penale	A. Lëndët në pritje në fillimin e periudhës raportuese	B. Lëndët e pranuar në periudhën raportuese	Gjithsej në punë A+B	C. Lëndët e zgjidhura në periudhën raportuese	D. P Lëndët në pritje në periudhën raportuese	E. Norma e zgjidhjes	Periudha e raportimit		H. Mesatarja e moshës e lëndëve në pritje në fund të periudhës raportuese	Numri i gjyqtarëve	Mesatarja e gjyqtarëve në zgjidhjen e lëndëve për muaj
							F. Lëndët në pritje në fund të periudhës raportuese më të vjetra se 2 vite	G. Mesatarja e kohëzgjatjes e lëndëve të zgjidhura			
Penale përgjithshme Procedurë paraprake	52	8	60	6	54	75%	21	2.00	635.00		#DIV/0!
Penale përgjithshme Shqyrtimi gjyqësor	492	52	544	51	493	98%	216	730.00	819.00	0.5	34.0
Krime të rënda Procedurë paraprake	0	0	0	0	0	#DIV/0!	0	0.00	0.00		#DIV/0!
Krime të rënda Shqyrtim gjyqësor	0	0	0	0	0	#DIV/0!	0	0.00	0.00		#DIV/0!
Penale të mitur procedura paraprake	0	0	0	0	0	#DIV/0!	0	0.00	0.00		#DIV/0!
Penale të mitur Shqyrtimi gjyqësor	0	0	0	0	0	#DIV/0!	0	0.00	0.00		#DIV/0!
Procedure Paraprake- Departamenti Special	0	0	0	0	0	#DIV/0!	0	0.00	0.00		#DIV/0!
Shqyrtim gjyqësor- Departamenti Special	0	0	0	0	0	#DIV/0!	0	0.00	0.00		#DIV/0!
Kontestimore	821	54	875	74	801	137%	403	1,608.00	1,075.00	3	8.2
Jokontestimore	259	41	300	26	274	63%	104	375.00	929.00		#DIV/0!
Permbarrimore	176	22	198	8	190	36%	62	139.00	566.00		#DIV/0!
Administrative	0	0	0	0	0	#DIV/0!	0	0.00	0.00		#DIV/0!
Kundërvajtje	741	105	846	166	680	158%	38	558.00	334.00	0.5	110.7
Totali	2541	282	2823	331	2492	117%	844	568.67	726.33	4	27.58

**Raporti i përgjithshëm për gjykatë - Lëmia Penale dhe Civile
Gjykata Themelore Prishtinë - Dega Lipjan**

Penale	A. Lëndët në pritje në fillimin e periudhës raportuese	B. Lëndët e pranuar në periudhën raportuese	Gjithsej në punë A+B	C. Lëndët e zgjidhura në periudhën raportuese	D. P Lëndët në pritje në periudhën raportuese	E. Norma e zgjidhjes	Periudha e raportimit		H. Mesatarja e moshës e lëndëve në pritje në fund te periudhës raportuese	Numri i gjyqtarëve	Mesatarja e gjyqtarëve në zgjidhjen e lëndëve për muaj
							F. Lëndët në pritje në fund të periudhës raportuese më të vjetra se 2 vite	G. Mesatarja e kohëzgjatjes e lëndëve të zgjidhura			
Penale përgjithshme Procedurë paraprake	58	24	82	18	64	75%	32	95.00	673.00		#DIV/0!
Penale përgjithshme Shqyrtimi gjyqësor	993	137	1130	138	992	101%	325	722.00	689.00	3	15.3
Krime të rënda Procedurë paraprake	0	0	0	0	0	#DIV/0!	0	0.00	0.00		#DIV/0!
Krime të rënda Shqyrtim gjyqësor	0	0	0	0	0	#DIV/0!	0	0.00	0.00		#DIV/0!
Penale të mitur procedura paraprake	0	0	0	0	0	#DIV/0!	0	0.00	0.00		#DIV/0!
Penale të mitur Shqyrtimi gjyqësor	0	0	0	0	0	#DIV/0!	0	0.00	0.00	3	0.0
Procedure Paraprake- Departamenti Special	0	0	0	0	0	#DIV/0!	0	0.00	0.00		#DIV/0!
Shqyrtim gjyqësor- Departamenti Special	0	0	0	0	0	#DIV/0!	0	0.00	0.00		#DIV/0!
Kontestimore	3248	516	3764	255	3509	49%	1181	986.00	638.00		#DIV/0!
Jokontestimore	177	20	197	43	154	215%	78	851.00	1,056.00		#DIV/0!
Permbarimore	2295	57	2352	222	2130	389%	1593	803.00	838.00		#DIV/0!
Administrative	0	0	0	0	0	#DIV/0!	0	0.00	0.00		#DIV/0!
Kundërvajtje	997	303	1300	578	722	191%	119	337.00	350.00	1	192.7
Totali	7768	1057	8825	1254	7571	119%	3328	632.33	707.33	7	59.71

**Raporti i përgjithshëm për gjykatë - Lëmia Penale dhe Civile
Gjykata Themelore Prishtinë - Dega Gllogoc**

Penale	A. Lëndët në pritje në fillimin e periudhës raportuese	B. Lëndët e pranuar në periudhën raportuese	Gjithsej në punë A+B	C. Lëndët e zgjidhura në periudhën raportuese	D. P Lëndët në pritje në periudhën raportuese	Periudha e raportimit		E. Norma e zgjidhjes	F. Lëndët në pritje në fund të periudhës raportuese më të vjetra se 2 vite	G. Mesatarja e kohëzgjatjes e lëndëve të zgjidhura	H. Mesatarja e moshës e lëndëve në pritje në fund të periudhës raportuese	01.01.2024	31.03.2024
						Numri i gjyqtarëve	Mesatarja e gjyqtarëve në zgjidhjen e lëndëve për muaj						
Penale përgjithshme Procedurë paraprake	43	4	47	4	43	100%	34	0.00	1,254.00				#DIV/0!
Penale përgjithshme Shqyrtimi gjyqësor	227	79	306	68	238	86%	89	175.00	643.00	1	22.7		
Krime të rënda Procedurë paraprake	0	0	0	0	0	#DIV/0!	0	0.00	0.00				#DIV/0!
Krime të rënda Shqyrtim gjyqësor	0	0	0	0	0	#DIV/0!	0	0.00	0.00				#DIV/0!
Penale të mitur procedura paraprake	0	0	0	0	0	#DIV/0!	0	0.00	0.00				#DIV/0!
Penale të mitur Shqyrtimi gjyqësor	0	0	0	0	0	#DIV/0!	0	0.00	0.00	3	0.0		
Procedure Paraprake- Departamenti Special	0	0	0	0	0	#DIV/0!	0	0.00	0.00				#DIV/0!
Shqyrtim gjyqësor- Departamenti Special	0	0	0	0	0	#DIV/0!	0	0.00	0.00				#DIV/0!
Kontestimore	3675	375	4050	207	3843	55%	2208	987.00	1,064.00				#DIV/0!
Jokontestimore	144	15	159	24	135	160%	96	148.00	1,366.00				#DIV/0!
Permbarimore	801	120	921	100	821	83%	286	418.00	562.00				#DIV/0!
Administrative	0	0	0	0	0	#DIV/0!	0	0.00	0.00				#DIV/0!
Kundërvajtje	1088	215	1303	300	1003	140%	70	329.00	298.00	1	200.0		
Totali	5978	808	6786	703	6083	87%	2783	411.40	864.50	5	52.07		

**Raporti i përgjithshëm për gjykatë - Lëmia Penale dhe Civile
Gjykata Themelore Prishtinë - Dega Fushkosovë**

Penale	A. Lëndët në pritje në fillimin e periudhës raportuese	B. Lëndët e pranuar në periudhën raportuese	Gjithsej në punë A+B	C. Lëndët e zgjidhura në periudhën raportuese	D. P Lëndët në pritje në periudhën raportuese	Periudha e raportimit		E. Norma e zgjidhjes	F. Lëndët në pritje në fund të periudhës raportuese më të vjetra se 2 vite	G. Mesatarja e kohëzgjatjes e lëndëve të zgjidhura	H. Mesatarja e moshës e lëndëve në pritje në fund të periudhës raportuese	01.01.2024	31.03.2024
						Numri i gjyqtarëve	Mesatarja e gjyqtarëve në zgjidhjen e lëndëve për muaj						
Penale përgjithshme Procedurë paraprake	10	40	50	33	17	83%	0	2.00	78.00				#DIV/0!
Penale përgjithshme Shqyrtimi gjyqësor	1352	212	1564	282	1282	133%	384	555.00	527.00	1		1	94.0
Krime të rënda Procedurë paraprake	0	0	0	0	0	#DIV/0!	0	0.00	0.00				#DIV/0!
Krime të rënda Shqyrtim gjyqësor	0	0	0	0	0	#DIV/0!	0	0.00	0.00				#DIV/0!
Penale të mitur procedura paraprake	0	0	0	0	0	#DIV/0!	0	0.00	0.00				#DIV/0!
Penale të mitur Shqyrtimi gjyqësor	0	0	0	0	0	#DIV/0!	0	0.00	0.00				#DIV/0!
Procedure Paraprake- Departamenti Special	0	0	0	0	0	#DIV/0!	0	0.00	0.00				#DIV/0!
Shqyrtim gjyqësor- Departamenti Special	0	0	0	0	0	#DIV/0!	0	0.00	0.00				#DIV/0!
Kontestimore	2675	583	3258	352	2906	60%	610	720.00	399.00	2		2	58.7
Jokontestimore	79	18	97	10	87	56%	2	36.00	289.00				#DIV/0!
Permbarimore	132	65	197	21	176	32%	9	111.00	203.00				#DIV/0!
Administrative	0	0	0	0	0	#DIV/0!	0	0.00	0.00				#DIV/0!
Kundërvajtje	1661	270	1931	860	1071	319%	0	267.00	214.00	1		1	286.7
Totali	5909	1188	7097	1558	5539	131%	1005	281.83	342.00	4		4	129.83

Raporti i përgjithshëm për gjykatë - Lëmia Penale dhe Civile
Gjykata Themelore Gjilan

Penale	A. Lëndët në pritje në fillimin e periudhës raportuese	B. Lëndët e pranuar në periudhën raportuese	Gjithsej në punë A+B	C. Lëndët e zgjidhura në periudhën raportuese	D. P Lëndët në pritje në periudhën raportuese	Periudha e raportimit		E. Norma e zgjidhjes	F. Lëndët në pritje në fund të periudhës raportuese më të vjetra se 2 vite	G. Mesatarja e kohëzgjatjes e lëndëve të zgjidhura	H. Mesatarja e moshës e lëndëve në pritje në fund të periudhës raportuese	01.01.2024	31.03.2024
						Numri i gjyqtarëve	Mesatarja e gjyqtarëve në zgjidhjen e lëndëve për muaj						
Penale përgjithshme Procedurë paraprake	489	54	543	43	500	80%	400	1.00	1,249.00				#DIV/0!
Penale përgjithshme Shqyrtimi gjyqësor	1359	197	1556	224	1332	114%	710	404.00	1,047.00	4		4	18.7
Krime të rënda Procedurë paraprake	263	46	309	36	273	78%	176	2.00	1,123.00				#DIV/0!
Krime të rënda Shqyrtim gjyqësor	471	37	508	55	453	149%	223	223.00	1,228.00	5		5	3.7
Penale të mitur procedura paraprake	29	4	33	4	29	100%	16	4.00	1,275.00				#DIV/0!
Penale të mitur Shqyrtimi gjyqësor	131	23	154	35	119	152%	51	83.00	919.00	1		1	11.7
Procedure Paraprake- Departamenti Special	0	0	0	0	0	#DIV/0!	0	0.00	0.00				#DIV/0!
Shqyrtim gjyqësor- Departamenti Special	0	0	0	0	0	#DIV/0!	0	0.00	0.00				#DIV/0!
Kontestimore	5040	3219	8259	2069	6190	64%	1352	199.00	457.00	9		9	76.6
Jokontestimore	146	56	202	39	163	70%	57	109.00	855.00				#DIV/0!
Permbarimore	424	38	462	45	417	118%	106	225.00	533.00				#DIV/0!
Administrative	0	0	0	0	0	#DIV/0!	0	0.00	0.00				#DIV/0!
Kundërvajtje	1803	371	2174	608	1566	164%	201	306.00	367.00	1		1	202.7
Totali	10155	4045	14200	3158	11042	78%	3292	155.60	905.30	20		20	52.63

**Raporti i përgjithshëm për gjykatë - Lëmia Penale dhe Civile
Gjykata Themelore Gjilan - Dega Kamenicë**

Penale	A. Lëndët në pritje në fillimin e periudhës raportuese	B. Lëndët e pranuar në periudhën raportuese	Gjithsej në punë A+B	C. Lëndët e zgjidhura në periudhën raportuese	D. P Lëndët në pritje në periudhën raportuese	Periudha e raportimit		E. Norma e zgjidhjes	F. Lëndët në pritje në fund të periudhës raportuese më të vjetra se 2 vite	G. Mesatarja e kohëzgjatjes e lëndëve të zgjidhura	H. Mesatarja e moshës e lëndëve në pritje në fund të periudhës raportuese	01.01.2024	31.03.2024
						Numri i gjyqtarëve	Mesatarja e gjyqtarëve në zgjidhjen e lëndëve për muaj						
Penale përgjithshme Procedurë paraprake	84	19	103	14	89	74%	44	7.00	900.00				#DIV/0!
Penale përgjithshme Shqyrtimi gjyqësor	138	43	181	53	128	123%	29	335.00	552.00	1			17.7
Krime të rënda Procedurë paraprake	0	0	0	0	0	#DIV/0!	0	0.00	0.00				#DIV/0!
Krime të rënda Shqyrtim gjyqësor	0	0	0	0	0	#DIV/0!	0	0.00	0.00				#DIV/0!
Penale të mitur procedura paraprake	0	0	0	0	0	#DIV/0!	0	0.00	0.00				#DIV/0!
Penale të mitur Shqyrtimi gjyqësor	0	0	0	0	0	#DIV/0!	0	0.00	0.00				#DIV/0!
Procedure Paraprake- Departamenti Special	0	0	0	0	0	#DIV/0!	0	0.00	0.00				#DIV/0!
Shqyrtim gjyqësor- Departamenti Special	0	0	0	0	0	#DIV/0!	0	0.00	0.00				#DIV/0!
Kontestimore	1596	322	1918	625	1293	194%	383	310.00	638.00	2			104.2
Jokontestimore	48	3	51	3	48	100%	30	1,079.00	1,612.00				#DIV/0!
Permbarimore	100	7	107	1	106	14%	40	180.00	585.00				#DIV/0!
Administrative	0	0	0	0	0	#DIV/0!	0	0.00	0.00				#DIV/0!
Kundërvajtje	384	101	485	113	372	112%	11	142.00	350.00	1			37.7
Totali	2350	495	2845	809	2036	163%	537	342.17	772.83	4			67.42

**Raporti i përgjithshëm për gjykatë - Lëmia Penale dhe Civile
Gjykata Themelore Gjilan - Dega Viti**

Penale	A. Lëndët në pritje në fillimin e periudhës raportuese	B. Lëndët e pranuar në periudhën raportuese	Gjithsej në punë A+B	C. Lëndët e zgjidhura në periudhën raportuese	D. P Lëndët në pritje në periudhën raportuese	Periudha e raportimit		E. Norma e zgjidhjes	F. Lëndët në pritje në fund të periudhës raportuese më të vjetra se 2 vite	G. Mesatarja e kohëzgjatjes e lëndëve të zgjidhura	H. Mesatarja e moshës e lëndëve në pritje në fund të periudhës raportuese	01.01.2024	31.03.2024
						Numri i gjyqtarëve	Mesatarja e gjyqtarëve në zgjidhjen e lëndëve për muaj						
Penale përgjithshme Procedurë paraprake	63	19	82	17	65	89%	21	5.00	713.00				#DIV/0!
Penale përgjithshme Shqyrtimi gjyqësor	1233	120	1353	181	1172	151%	493	573.00	963.00	2	30.2		
Krime të rënda Procedurë paraprake	0	0	0	0	0	#DIV/0!	0	0.00	0.00				#DIV/0!
Krime të rënda Shqyrtim gjyqësor	0	0	0	0	0	#DIV/0!	0	0.00	0.00				#DIV/0!
Penale të mitur procedura paraprake	0	0	0	0	0	#DIV/0!	0	0.00	0.00				#DIV/0!
Penale të mitur Shqyrtimi gjyqësor	0	0	0	0	0	#DIV/0!	0	0.00	0.00				#DIV/0!
Procedure Paraprake- Departamenti Special	0	0	0	0	0	#DIV/0!	0	0.00	0.00				#DIV/0!
Shqyrtim gjyqësor- Departamenti Special	0	0	0	0	0	#DIV/0!	0	0.00	0.00				#DIV/0!
Kontestimore	2741	691	3432	954	2478	138%	1017	420.00	793.00	3	106.0		
Jokontestimore	35	7	42	5	37	71%	22	187.00	1,245.00				#DIV/0!
Permbarimore	382	12	394	49	345	408%	166	548.00	674.00				#DIV/0!
Administrative	0	0	0	0	0	#DIV/0!	0	0.00	0.00				#DIV/0!
Kundërvajtje	957	171	1128	343	785	201%	64	537.00	309.00	1	114.3		
Totali	5411	1020	6431	1549	4882	152%	1783	378.33	782.83	6	86.06		

**Raporti i përgjithshëm për gjykatë - Lëmia Penale dhe Civile
Gjykata Themelore Gjilan - Dega Novobërd**

Penale	A. Lëndët në pritje në fillimin e periudhës raportuese	B. Lëndët e pranuar në periudhën raportuese	Gjithsej në punë A+B	C. Lëndët e zgjidhura në periudhën raportuese	D. P Lëndët në pritje në periudhën raportuese	E. Norma e zgjidhjes	Periudha e raportimit		H. Mesatarja e moshës e lëndëve në pritje në fund te periudhës raportuese	Numri i gjyqtarëve	Mesatarja e gjyqtarëve në zgjidhjen e lëndëve për muaj
							F. Lëndët në pritje në fund të periudhës raportuese më të vjetra se 2 vite	G. Mesatarja e kohëzgjatjes e lëndëve të zgjidhura			
Penale përgjithshme Procedurë paraprake	12	0	12	0	12	#DIV/0!	11	0.00	1,701.00		#DIV/0!
Penale përgjithshme Shqyrtimi gjyqësor	133	33	166	8	158	24%	84	132.00	1,111.00	0.5	5.3
Krime të rënda Procedurë paraprake	0	0	0	0	0	#DIV/0!	0	0.00	0.00		#DIV/0!
Krime të rënda Shqyrtim gjyqësor	0	0	0	0	0	#DIV/0!	0	0.00	0.00		#DIV/0!
Penale të mitur procedura paraprake	0	0	0	0	0	#DIV/0!	0	0.00	0.00		#DIV/0!
Penale të mitur Shqyrtimi gjyqësor	0	0	0	0	0	#DIV/0!	0	0.00	0.00		#DIV/0!
Procedure Paraprake- Departamenti Special	0	0	0	0	0	#DIV/0!	0	0.00	0.00		#DIV/0!
Shqyrtim gjyqësor- Departamenti Special	0	0	0	0	0	#DIV/0!	0	0.00	0.00		#DIV/0!
Kontestimore	329	58	387	83	304	143%	99	392.00	634.00	1	27.7
Jokontestimore	62	10	72	18	54	180%	9	1,055.00	503.00		#DIV/0!
Permbarimore	47	23	70	8	62	35%	12	15.00	431.00		#DIV/0!
Administrative	0	0	0	0	0	#DIV/0!	0	0.00	0.00		#DIV/0!
Kundërvajtje	158	40	198	11	187	28%	26	110.00	398.00	0.5	7.3
Totali	741	164	905	128	777	78%	241	340.80	796.33	2	21.33

Raporti i përgjithshëm për gjykatë - Lëmia Penale dhe Civile
Gjykata Themelore Prizren

Penale	A. Lëndët në pritje në fillimin e periudhës raportuese	B. Lëndët e pranuar në periudhën raportuese	Gjithsej në punë A+B	C. Lëndët e zgjidhura në periudhën raportuese	D. P Lëndët në pritje në periudhën raportuese	Periudha e raportimit		E. Norma e zgjidhjes	F. Lëndët në pritje në fund të periudhës raportuese më të vjetra se 2 vite	G. Mesatarja e kohëzgjatjes e lëndëve të zgjidhura	H. Mesatarja e moshës e lëndëve në pritje në fund të periudhës raportuese	01.01.2024	31.03.2024
						Numri i gjyqtarëve	Mesatarja e gjyqtarëve në zgjidhjen e lëndëve për muaj						
Penale përgjithshme Procedurë paraprake	55	247	302	218	84	88%	14	6.00	351.00				#DIV/0!
Penale përgjithshme Shqyrtimi gjyqësor	2299	384	2683	380	2303	99%	727	644.00	643.00	7	18.1		
Krime të rënda Procedurë paraprake	36	121	157	110	47	91%	10	4.00	443.00				#DIV/0!
Krime të rënda Shqyrtim gjyqësor	143	31	174	40	134	129%	35	324.00	851.00	5	2.7		
Penale të mitur procedura paraprake	21	15	36	15	21	100%	9	3.00	765.00				#DIV/0!
Penale të mitur Shqyrtimi gjyqësor	44	20	64	20	44	100%	15	154.00	493.00	1	6.7		
Procedure Paraprake- Departamenti Special	0	0	0	0	0	#DIV/0!	0	0.00	0.00				#DIV/0!
Shqyrtim gjyqësor- Departamenti Special	0	0	0	0	0	#DIV/0!	0	0.00	0.00				#DIV/0!
Kontestimore	8916	1868	10784	1230	9554	66%	2551	606.00	585.00	13	31.5		
Jokontestimore	676	66	742	71	671	108%	434	369.00	1,043.00				#DIV/0!
Permbarimore	1696	183	1879	330	1549	180%	546	431.00	600.00				#DIV/0!
Administrative	0	0	0	0	0	#DIV/0!	0	0.00	0.00				#DIV/0!
Kundërvajtje	2039	470	2509	608	1901	129%	410	169.00	496.00	2	101.3		
Totali	15925	3405	19330	3022	16308	89%	4751	271.00	627.00	28	35.98		

**Raporti i përgjithshëm për gjykatë - Lëmia Penale dhe Civile
Gjykata Themelore Prizren - Dega Suharekë**

Penale	A. Lëndët në pritje në fillimin e periudhës raportuese	B. Lëndët e pranuar në periudhën raportuese	Gjithsej në punë A+B	C. Lëndët e zgjidhura në periudhën raportuese	D. P Lëndët në pritje në periudhën raportuese	E. Norma e zgjidhjes	F. Lëndët në fund të periudhës raportuese më të vjetra se 2 vite	G. Mesatarja e kohëzgjatjes e lëndëve të zgjidhura	H. Mesatarja e moshës e lëndëve në pritje në fund të periudhës raportuese	Periudha e raportimit	01.01.2024	31.03.2024
										Numri i gjyqtarëve	Mesatarja e gjyqtarëve në zgjidhjen e lëndëve për muaj	
Penale përgjithshme Procedurë paraprake	117	43	160	40	120	93%	39	3.00	630.00			#DIV/0!
Penale përgjithshme Shqyrtimi gjyqësor	503	104	607	114	493	110%	169	287.00	628.00	1		38.0
Krime të rënda Procedurë paraprake	0	0	0	0	0	#DIV/0!	0	0.00	0.00			#DIV/0!
Krime të rënda Shqyrtim gjyqësor	0	0	0	0	0	#DIV/0!	0	0.00	0.00			#DIV/0!
Penale të mitur procedura paraprake	0	0	0	0	0	#DIV/0!	0	0.00	0.00			#DIV/0!
Penale të mitur Shqyrtimi gjyqësor	0	0	0	0	0	#DIV/0!	0	0.00	0.00			#DIV/0!
Procedure Paraprake- Departamenti Special	0	0	0	0	0	#DIV/0!	0	0.00	0.00			#DIV/0!
Shqyrtim gjyqësor- Departamenti Special	0	0	0	0	0	#DIV/0!	0	0.00	0.00			#DIV/0!
Kontestimore	3072	357	3429	455	2974	127%	1035	675.00	648.00	4		37.9
Jokontestimore	99	29	128	21	107	72%	30	255.00	751.00			#DIV/0!
Permbarimore	1391	123	1514	88	1426	72%	313	383.00	529.00			#DIV/0!
Administrative	0	0	0	0	0	#DIV/0!	0	0.00	0.00			#DIV/0!
Kundërvajtje	832	133	965	157	808	118%	155	657.00	404.00	1		52.3
Totali	6014	789	6803	875	5928	111%	1741	376.67	598.33	6		48.61

**Raporti i përgjithshëm për gjykatë - Lëmia Penale dhe Civile
Gjykata Themelore Prizren - Dega Dragash**

Penale	A. Lëndët në pritje në fillimin e periudhës raportuese	B. Lëndët e pranuar në periudhën raportuese	Gjithsej në punë A+B	C. Lëndët e zgjidhura në periudhën raportuese	D. P Lëndët në pritje në periudhën raportuese	Periudha e raportimit		E. Norma e zgjidhjes	F. Lëndët në pritje në fund të periudhës raportuese më të vjetra se 2 vite	G. Mesatarja e kohëzgjatjes e lëndëve të zgjidhura	H. Mesatarja e moshës e lëndëve në pritje në fund të periudhës raportuese	01.01.2024	31.03.2024
						Numri i gjyqtarëve	Mesatarja e gjyqtarëve në zgjidhjen e lëndëve për muaj						
Penale përgjithshme Procedurë paraprake	46	51	97	6	91	12%	37	11.00	434.00				#DIV/0!
Penale përgjithshme Shqyrtimi gjyqësor	308	26	334	18	316	69%	88	635.00	645.00	1	6.0		
Krime të rënda Procedurë paraprake	0	0	0	0	0	#DIV/0!	0	0.00	0.00				#DIV/0!
Krime të rënda Shqyrtim gjyqësor	0	0	0	0	0	#DIV/0!	0	0.00	0.00				#DIV/0!
Penale të mitur procedura paraprake	0	0	0	0	0	#DIV/0!	0	0.00	0.00				#DIV/0!
Penale të mitur Shqyrtimi gjyqësor	0	0	0	0	0	#DIV/0!	0	0.00	0.00				#DIV/0!
Procedure Paraprake- Departamenti Special	0	0	0	0	0	#DIV/0!	0	0.00	0.00				#DIV/0!
Shqyrtim gjyqësor- Departamenti Special	0	0	0	0	0	#DIV/0!	0	0.00	0.00				#DIV/0!
Kontestimore	1256	188	1444	49	1395	26%	357	828.00	582.00	0.5	32.7		
Jokontestimore	79	7	86	6	80	86%	37	144.00	696.00				#DIV/0!
Permbarimore	278	15	293	10	283	67%	50	225.00	454.00				#DIV/0!
Administrative	0	0	0	0	0	#DIV/0!	0	0.00	0.00				#DIV/0!
Kundërvajtje	85	9	94	16	78	178%	23	274.00	487.00	0.5	10.7		
Totali	2052	296	2348	105	2243	35%	592	352.83	549.67	2	17.50		

Raporti i përgjithshëm për gjykatë - Lëmia Penale dhe Civile
Gjykata Themelore Mitrovicë

Penale	A. Lëndët në pritje në fillimin e periudhës raportuese	B. Lëndët e pranuar në periudhën raportuese	Gjithsej në punë A+B	C. Lëndët e zgjidhura në periudhën raportuese	D. P Lëndët në pritje në periudhën raportuese	Periudha e raportimit		E. Norma e zgjidhjes	F. Lëndët në pritje në fund të periudhës raportuese më të vjetra se 2 vite	G. Mesatarja e kohëzgjatjes e lëndëve të zgjidhura	H. Mesatarja e moshës e lëndëve në pritje në fund të periudhës raportuese	01.01.2024	31.03.2024
						Numri i gjyqtarëve	Mesatarja e gjyqtarëve në zgjidhjen e lëndëve për muaj						
Penale përgjithshme Procedurë paraprake	140	73	213	58	155	79%	93	7.00	984.00				#DIV/0!
Penale përgjithshme Shqyrtimi gjyqësor	1189	142	1331	103	1228	73%	611	848.00	985.00	4	8.6		
Krime të rënda Procedurë paraprake	123	54	177	45	132	83%	48	6.00	677.00				#DIV/0!
Krime të rënda Shqyrtim gjyqësor	706	31	737	85	652	274%	480	3,983.00	2,680.00	2	14.2		
Penale të mitur procedura paraprake	34	9	43	5	38	56%	12	2.00	557.00				#DIV/0!
Penale të mitur Shqyrtimi gjyqësor	181	4	185	16	169	400%	56	1,236.00	780.00	1	5.3		
Procedure Paraprake- Departamenti Special	0	0	0	0	0	#DIV/0!	0	0.00	0.00				#DIV/0!
Shqyrtim gjyqësor- Departamenti Special	0	0	0	0	0	#DIV/0!	0	0.00	0.00				#DIV/0!
Kontestimore	6153	1808	7961	1069	6892	59%	2662	640.00	897.00	8	44.5		
Jokontestimore	160	50	210	32	178	64%	77	131.00	899.00				#DIV/0!
Permbarimore	2517	152	2669	620	2049	408%	517	729.00	530.00				#DIV/0!
Administrative	0	0	0	0	0	#DIV/0!	0	0.00	0.00				#DIV/0!
Kundërvajtje	1010	385	1395	247	1148	64%	56	307.00	286.00	2	41.2		
Totali	12213	2708	14921	2280	12641	84%	4612	788.20	927.50	17	44.71		

**Raporti i përgjithshëm për gjykatë - Lëmia Penale dhe Civile
Gjykata Themelore Mitrovicë - Dega Leposaviq**

Penale	A. Lëndët në pritje në fillimin e periudhës raportuese	B. Lëndët e pranuar në periudhën raportuese	Gjithsej në punë A+B	C. Lëndët e zgjidhura në periudhën raportuese	D. P Lëndët në pritje në periudhën raportuese	Periudha e raportimit		E. Norma e zgjidhjes	F. Lëndët në pritje në fund të periudhës raportuese më të vjetra se 2 vite	G. Mesatarja e kohëzgjatjes e lëndëve të zgjidhura	H. Mesatarja e moshës e lëndëve në pritje në fund të periudhës raportuese	01.01.2024	31.03.2024
						Numri i gjyqtarëve	Mesatarja e gjyqtarëve në zgjidhjen e lëndëve për muaj						
Penale përgjithshme Procedurë paraprake	6	14	20	9	11	64%	2	11.00	259.00				#DIV/0!
Penale përgjithshme Shqyrtimi gjyqësor	341	53	394	97	297	183%	168	945.00	980.00				#DIV/0!
Krime të rënda Procedurë paraprake	0	0	0	0	0	#DIV/0!	0	0.00	0.00				#DIV/0!
Krime të rënda Shqyrtim gjyqësor	0	0	0	0	0	#DIV/0!	0	0.00	0.00				#DIV/0!
Penale të mitur procedura paraprake	0	0	0	0	0	#DIV/0!	0	0.00	0.00				#DIV/0!
Penale të mitur Shqyrtimi gjyqësor	0	0	0	0	0	#DIV/0!	0	0.00	0.00				#DIV/0!
Procedure Paraprake- Departamenti Special	0	0	0	0	0	#DIV/0!	0	0.00	0.00				#DIV/0!
Shqyrtim gjyqësor- Departamenti Special	0	0	0	0	0	#DIV/0!	0	0.00	0.00				#DIV/0!
Kontestimore	101	15	116	9	107	60%	79	198.00	1,050.00				#DIV/0!
Jokontestimore	9	0	9	0	9	#DIV/0!	6	0.00	1,287.00				#DIV/0!
Permbarimore	30	1	31	0	31	0%	15	0.00	743.00				#DIV/0!
Administrative	0	0	0	0	0	#DIV/0!	0	0.00	0.00				#DIV/0!
Kundërvajtje	24	0	24	1	23	#DIV/0!	4	701.00	624.00				#DIV/0!
Totali	511	83	594	116	478	140%	274	463.75	823.83	0			#DIV/0!

**Raporti i përgjithshëm për gjykatë - Lëmia Penale dhe Civile
Gjykata Themelore Mitrovicë - Dega Vushtrri**

Penale	A. Lëndët në pritje në fillimin e periudhës raportuese	B. Lëndët e pranuar në periudhën raportuese	Gjithsej në punë A+B	C. Lëndët e zgjidhura në periudhën raportuese	D. P Lëndët në pritje në periudhën raportuese	Periudha e raportimit		E. Norma e zgjidhjes	F. Lëndët në fund të periudhës raportuese më të vjetra se 2 vite	G. Mesatarja e kohëzgjatjes e lëndëve të zgjidhura	H. Mesatarja e moshës e lëndëve në pritje në fund të periudhës raportuese	01.01.2024	31.03.2024
						Numri i gjyqtarëve	Mesatarja e gjyqtarëve në zgjidhjen e lëndëve për muaj						
Penale përgjithshme Procedurë paraprake	38	23	61	16	45	70%	17	7.00	676.00				#DIV/0!
Penale përgjithshme Shqyrtimi gjyqësor	588	73	661	122	539	167%	222	737.00	797.00	2			20.3
Krime të rënda Procedurë paraprake	0	0	0	0	0	#DIV/0!	0	0.00	0.00				#DIV/0!
Krime të rënda Shqyrtim gjyqësor	0	0	0	0	0	#DIV/0!	0	0.00	0.00				#DIV/0!
Penale të mitur procedura paraprake	0	0	0	0	0	#DIV/0!	0	0.00	0.00				#DIV/0!
Penale të mitur Shqyrtimi gjyqësor	0	0	0	0	0	#DIV/0!	0	0.00	0.00				#DIV/0!
Procedure Paraprake- Departamenti Special	0	0	0	0	0	#DIV/0!	0	0.00	0.00				#DIV/0!
Shqyrtim gjyqësor- Departamenti Special	0	0	0	0	0	#DIV/0!	0	0.00	0.00				#DIV/0!
Kontestimore	2756	1110	3866	446	3420	40%	1145	852.00	627.00	5			29.7
Jokontestimore	115	46	161	34	127	74%	50	388.00	857.00				#DIV/0!
Permbarimore	1385	72	1457	211	1246	293%	538	633.00	703.00				#DIV/0!
Administrative	0	0	0	0	0	#DIV/0!	0	0.00	0.00				#DIV/0!
Kundërvajtje	1437	344	1781	393	1388	114%	132	680.00	331.00				#DIV/0!
Totali	6319	1668	7987	1222	6765	73%	2104	549.50	665.17	7			58.19

Raporti i përgjithshëm për gjykatë - Lëmia Penale dhe Civile
Gjykata Themelore Mitrovicë - Dega Zubin Potok

Penale	A. Lëndët në pritje në fillimin e periudhës raportuese	B. Lëndët e pranuar në periudhën raportuese	Gjithsej në punë A+B	C. Lëndët e zgjidhura në periudhën raportuese	D. P Lëndët në pritje në periudhën raportuese	Periudha e raportimit		H. Mesatarja e moshës e lëndëve në pritje në fund te periudhës raportuese	Numri i gjyqtarëve	Mesatarja e gjyqtarëve në zgjidhjen e lëndëve për muaj	
						E. Norma e zgjidhjes	F. Lëndët në pritje në fund të periudhës raportuese më të vjetra se 2 vite				G. Mesatarja e kohëzgjatjes e lëndëve të zgjidhura
Penale përgjithshme Procedurë paraprake	10	17	27	18	9	106%	1	20.00	258.00	#DIV/0!	
Penale përgjithshme Shqyrtimi gjyqësor	72	9	81	7	74	78%	36	499.00	832.00	#DIV/0!	
Krime të rënda Procedurë paraprake	0	0	0	0	0	#DIV/0!	0	0.00	0.00	#DIV/0!	
Krime të rënda Shqyrtim gjyqësor	0	0	0	0	0	#DIV/0!	0	0.00	0.00	#DIV/0!	
Penale të mitur procedura paraprake	0	0	0	0	0	#DIV/0!	0	0.00	0.00	#DIV/0!	
Penale të mitur Shqyrtimi gjyqësor	0	0	0	0	0	#DIV/0!	0	0.00	0.00	#DIV/0!	
Procedure Paraprake- Departamenti Special	0	0	0	0	0	#DIV/0!	0	0.00	0.00	#DIV/0!	
Shqyrtim gjyqësor- Departamenti Special	0	0	0	0	0	#DIV/0!	0	0.00	0.00	#DIV/0!	
Kontestimore	28	4	32	0	32	0%	7	0.00	608.00	#DIV/0!	
Jokontestimore	2	0	2	0	2	#DIV/0!	0	0.00	555.00	#DIV/0!	
Permbarimore	19	2	21	0	21	0%	12	0.00	680.00	#DIV/0!	
Administrative	0	0	0	0	0	#DIV/0!	0	0.00	0.00	#DIV/0!	
Kundërvajtje	17	0	17	0	17	#DIV/0!	7	0.00	718.00	#DIV/0!	
Totali	148	32	180	25	155	78%	63	#DIV/0!	640.25	0	#DIV/0!

Raporti i përgjithshëm për gjykatë - Lëmia Penale dhe Civile
Gjykata Themelore Mitrovicë - Dega Skenderaj

Penale	A. Lëndët në pritje në fillimin e periudhës raportuese	B. Lëndët e pranuar në periudhën raportuese	Gjithsej në punë A+B	C. Lëndët e zgjidhura në periudhën raportuese	D. P Lëndët në pritje në periudhën raportuese	E. Norma e zgjidhjes	F. Lëndët në pritje në fund të periudhës raportuese më të vjetra se 2 vite	G. Mesatarja e kohëzgjatjes e lëndëve të zgjidhura	H. Mesatarja e moshës e lëndëve në pritje në fund të periudhës raportuese	Periudha e raportimit	01.01.2024	31.03.2024
										Numri i gjyqtarëve	Mesatarja e gjyqtarëve në zgjidhjen e lëndëve për muaj	
Penale përgjithshme Procedurë paraprake	22	28	50	20	30	71%	12	4.00	555.00			#DIV/0!
Penale përgjithshme Shqyrtimi gjyqësor	350	35	385	33	352	94%	128	699.00	770.00	1		11.0
Krime të rënda Procedurë paraprake	0	0	0	0	0	#DIV/0!	0	0.00	0.00			#DIV/0!
Krime të rënda Shqyrtim gjyqësor	0	0	0	0	0	#DIV/0!	0	0.00	0.00			#DIV/0!
Penale të mitur procedura paraprake	0	0	0	0	0	#DIV/0!	0	0.00	0.00			#DIV/0!
Penale të mitur Shqyrtimi gjyqësor	0	0	0	0	0	#DIV/0!	0	0.00	0.00			#DIV/0!
Procedure Paraprake- Departamenti Special	0	0	0	0	0	#DIV/0!	0	0.00	0.00			#DIV/0!
Shqyrtim gjyqësor- Departamenti Special	0	0	0	0	0	#DIV/0!	0	0.00	0.00			#DIV/0!
Kontestimore	1743	961	2704	483	2221	50%	695	291.00	568.00	2		80.5
Jokontestimore	103	40	143	46	97	115%	24	108.00	521.00			#DIV/0!
Permbarimore	777	30	807	85	722	283%	97	276.00	474.00			#DIV/0!
Administrative	0	0	0	0	0	#DIV/0!	0	0.00	0.00			#DIV/0!
Kundërvajtje	394	112	506	67	439	60%	40	499.00	324.00			#DIV/0!
Totali	3389	1206	4595	734	3861	61%	996	312.83	535.33	3		81.56

**Raporti i përgjithshëm për gjykatë - Lëmia Penale dhe Civile
Gjykata Themelore Gjakovë**

Penale	A. Lëndët në pritje në fillimin e periudhës raportuese	B. Lëndët e pranuar në periudhën raportuese	Gjithsej në punë A+B	C. Lëndët e zgjidhura në periudhën raportuese	D. P Lëndët në pritje në periudhën raportuese	Periudha e raportimit		G. Mesatarja e kohëzgjatjes e lëndëve të zgjidhura	H. Mesatarja e moshës e lëndëve në pritje në fund të periudhës raportuese	01.01.2024	31.03.2024
						E. Norma e zgjidhjes	F. Lëndët në pritje në fund të periudhës raportuese më të vjetra se 2 vite			Numri i gjyqtarëve	Mesatarja e gjyqtarëve në zgjidhjen e lëndëve për muaj
Penale përgjithshme Procedurë paraprake	44	28	72	29	43	104%	7	4.00	436.00		#DIV/0!
Penale përgjithshme Shqyrtimi gjyqësor	526	211	737	164	573	78%	109	247.00	462.00	1	54.7
Krime të rënda Procedurë paraprake	22	45	67	24	43	53%	5	10.00	296.00		#DIV/0!
Krime të rënda Shqyrtim gjyqësor	86	17	103	17	86	100%	36	813.00	1,325.00	3	1.9
Penale të mitur procedura paraprake	19	7	26	8	18	114%	7	3.00	858.00		#DIV/0!
Penale të mitur Shqyrtimi gjyqësor	25	4	29	15	14	375%	2	101.00	470.00	1	5.0
Procedure Paraprake- Departamenti Special	0	0	0	0	0	#DIV/0!	0	0.00	0.00		#DIV/0!
Shqyrtim gjyqësor- Departamenti Special	0	0	0	0	0	#DIV/0!	0	0.00	0.00		#DIV/0!
Kontestimore	4114	2132	6246	452	5794	21%	1196	646.00	494.00	5	30.1
Jokontestimore	523	40	563	39	524	98%	154	180.00	762.00		#DIV/0!
Permbarimore	708	83	791	145	646	175%	295	291.00	654.00		#DIV/0!
Administrative	0	0	0	0	0	#DIV/0!	0	0.00	0.00		#DIV/0!
Kundërvajtje	1064	281	1345	278	1067	99%	6	358.00	214.00	1	92.7
Totali	7131	2848	9979	1171	8808	41%	1817	265.30	597.10	11	35.48

**Raporti i përgjithshëm për gjykatë - Lëmia Penale dhe Civile
Gjykata Themelore Gjakovë - Malishevë**

Penale	A. Lëndët në pritje në fillimin e periudhës raportuese	B. Lëndët e pranuar në periudhën raportuese	Gjithsej në punë A+B	C. Lëndët e zgjidhura në periudhën raportuese	D. P Lëndët në pritje në periudhën raportuese	E. Norma e zgjidhjes	Periudha e raportimit		H. Mesatarja e moshës e lëndëve në pritje në fund të periudhës raportuese	Numri i gjyqtarëve	Mesatarja e gjyqtarëve në zgjidhjen e lëndëve për muaj
							F. Lëndët në pritje në fund të periudhës raportuese më të vjetra se 2 vite	G. Mesatarja e kohëzgjatjes e lëndëve të zgjidhura			
Penale përgjithshme Procedurë paraprake	22	19	41	14	27	74%	10	4.00	802.00		#DIV/0!
Penale përgjithshme Shqyrtimi gjyqësor	250	76	326	46	280	61%	60	237.00	469.00	2	7.7
Krime të rënda Procedurë paraprake	0	0	0	0	0	#DIV/0!	0	0.00	0.00		#DIV/0!
Krime të rënda Shqyrtim gjyqësor	0	0	0	0	0	#DIV/0!	0	0.00	0.00		#DIV/0!
Penale të mitur procedura paraprake	0	0	0	0	0	#DIV/0!	0	0.00	0.00		#DIV/0!
Penale të mitur Shqyrtimi gjyqësor	0	0	0	0	0	#DIV/0!	0	0.00	0.00		#DIV/0!
Procedure Paraprake- Departamenti Special	0	0	0	0	0	#DIV/0!	0	0.00	0.00		#DIV/0!
Shqyrtim gjyqësor- Departamenti Special	0	0	0	0	0	#DIV/0!	0	0.00	0.00		#DIV/0!
Kontestimore	3588	636	4224	278	3946	44%	1817	816.00	996.00	1	92.7
Jokontestimore	122	26	148	31	117	119%	69	884.00	1,370.00		#DIV/0!
Permbarimore	418	60	478	152	326	253%	74	702.00	503.00		#DIV/0!
Administrative	0	0	0	0	0	#DIV/0!	0	0.00	0.00		#DIV/0!
Kundërvajtje	649	82	731	153	578	187%	19	420.00	333.00	1	51.0
Totali	5049	899	5948	674	5274	75%	2049	510.50	745.50	4	56.17

**Raporti i përgjithshëm për gjykatë - Lëmia Penale dhe Civile
Gjykata Themelore Gjakovë - Rahovec**

Penale	A. Lëndët në pritje në fillimin e periudhës raportuese	B. Lëndët e pranuar në periudhën raportuese	Gjithsej në punë A+B	C. Lëndët e zgjidhura në periudhën raportuese	D. P Lëndët në pritje në periudhën raportuese	E. Norma e zgjidhjes	F. Lëndët në fund të periudhës raportuese më të vjetra se 2 vite	G. Mesatarja e kohëzgjatjes e lëndëve të zgjidhura	H. Mesatarja e moshës e lëndëve në pritje në fund të periudhës raportuese	Periudha e raportimit	01.01.2024	31.03.2024
										Numri i gjyqtarëve	Mesatarja e gjyqtarëve në zgjidhjen e lëndëve për muaj	
Penale përgjithshme Procedurë paraprake	49	5	54	4	50	80%	6	7.00	489.00			#DIV/0!
Penale përgjithshme Shqyrtimi gjyqësor	337	68	405	46	359	68%	159	370.00	953.00	0.5		30.7
Krime të rënda Procedurë paraprake	0	0	0	0	0	#DIV/0!	0	0.00	0.00			#DIV/0!
Krime të rënda Shqyrtim gjyqësor	0	0	0	0	0	#DIV/0!	0	0.00	0.00			#DIV/0!
Penale të mitur procedura paraprake	0	0	0	0	0	#DIV/0!	0	0.00	0.00			#DIV/0!
Penale të mitur Shqyrtimi gjyqësor	0	0	0	0	0	#DIV/0!	0	0.00	0.00			#DIV/0!
Procedure Paraprake- Departamenti Special	0	0	0	0	0	#DIV/0!	0	0.00	0.00			#DIV/0!
Shqyrtim gjyqësor- Departamenti Special	0	0	0	0	0	#DIV/0!	0	0.00	0.00			#DIV/0!
Kontestimore	2405	469	2874	540	2334	115%	469	594.00	474.00	4		45.0
Jokontestimore	153	36	189	21	168	58%	69	235.00	1,030.00			#DIV/0!
Permbarimore	679	47	726	131	595	279%	219	362.00	594.00			#DIV/0!
Administrative	0	0	0	0	0	#DIV/0!	0	0.00	0.00			#DIV/0!
Kundërvajtje	900	65	965	176	789	271%	186	423.00	483.00	0.5		117.3
Totali	4523	690	5213	918	4295	133%	1108	331.83	670.50	5		61.20

Raporti i përgjithshëm për gjykatë - Lëmia Penale dhe Civile
Gjykata Themelore Pejë

Penale	A. Lëndët në pritje në fillimin e periudhës raportuese	B. Lëndët e pranuar në periudhën raportuese	Gjithsej në punë A+B	C. Lëndët e zgjidhura në periudhën raportuese	D. P Lëndët në pritje në periudhën raportuese	Periudha e raportimit		E. Norma e zgjidhjes	F. Lëndët në pritje në fund të periudhës raportuese më të vjetra se 2 vite	G. Mesatarja e kohëzgjatjes e lëndëve të zgjidhura	H. Mesatarja e moshës e lëndëve në pritje në fund të periudhës raportuese	01.01.2024	31.03.2024
						Numri i gjyqtarëve	Mesatarja e gjyqtarëve në zgjidhjen e lëndëve për muaj						
Penale përgjithshme Procedurë paraprake	239	55	294	169	125	307%	46	842.00	760.00				#DIV/0!
Penale përgjithshme Shqyrtimi gjyqësor	2605	273	2878	303	2575	111%	772	636.00	571.00	4		4	25.3
Krime të rënda Procedurë paraprake	61	36	97	40	57	111%	22	51.00	630.00				#DIV/0!
Krime të rënda Shqyrtim gjyqësor	119	16	135	23	112	144%	30	763.00	888.00	4		4	1.9
Penale të mitur procedura paraprake	25	17	42	9	33	53%	13	83.00	611.00				#DIV/0!
Penale të mitur Shqyrtimi gjyqësor	20	13	33	12	21	92%	7	100.00	683.00	2		2	2.0
Procedure Paraprake- Departamenti Special	0	0	0	0	0	#DIV/0!	0	0.00	0.00				#DIV/0!
Shqyrtim gjyqësor- Departamenti Special	0	0	0	0	0	#DIV/0!	0	0.00	0.00				#DIV/0!
Kontestimore	6519	912	7431	973	6458	107%	1568	491.00	479.00	7		7	46.3
Jokontestimore	167	56	223	65	158	116%	51	291.00	648.00	1		1	21.7
Permbarimore	1301	185	1486	743	743	402%	44	536.00	411.00				#DIV/0!
Administrative	0	0	0	0	0	#DIV/0!	0	0.00	0.00				#DIV/0!
Kundërvajtje	1292	342	1634	418	1216	122%	126	330.00	312.00	2		2	69.7
Totali	12348	1905	14253	2755	11498	145%	2679	412.30	599.30	20		20	45.92

Raporti i përgjithshëm për gjykatë - Lëmia Penale dhe Civile
Gjykata Themelore Pejë - Dega Istog

Penale	A. Lëndët në pritje në fillimin e periudhës raportuese	B. Lëndët e pranuar në periudhën raportuese	Gjithsej në punë A+B	C. Lëndët e zgjidhura në periudhën raportuese	D. P Lëndët në pritje në periudhën raportuese	E. Norma e zgjidhjes	F. Lëndët në pritje në fund të periudhës raportuese më të vjetra se 2 vite	G. Mesatarja e kohëzgjatjes e lëndëve të zgjidhura	H. Mesatarja e moshës e lëndëve në pritje në fund të periudhës raportuese	Periudha e raportimit	01.01.2024	31.03.2024
										Numri i gjyqtarëve	Mesatarja e gjyqtarëve në zgjidhjen e lëndëve për muaj	
Penale përgjithshme Procedurë paraprake	49	15	64	13	51	87%	36	7.00	1,112.00			#DIV/0!
Penale përgjithshme Shqyrtimi gjyqësor	525	78	603	108	495	138%	127	444.00	500.00	1		36.0
Krime të rënda Procedurë paraprake	0	0	0	0	0	#DIV/0!	0	0.00	0.00			#DIV/0!
Krime të rënda Shqyrtim gjyqësor	0	0	0	0	0	#DIV/0!	0	0.00	0.00			#DIV/0!
Penale të mitur procedura paraprake	0	0	0	0	0	#DIV/0!	0	0.00	0.00			#DIV/0!
Penale të mitur Shqyrtimi gjyqësor	0	0	0	0	0	#DIV/0!	0	0.00	0.00			#DIV/0!
Procedure Paraprake- Departamenti Special	0	0	0	0	0	#DIV/0!	0	0.00	0.00			#DIV/0!
Shqyrtim gjyqësor- Departamenti Special	0	0	0	0	0	#DIV/0!	0	0.00	0.00			#DIV/0!
Kontestimore	2052	385	2437	376	2061	98%	632	530.00	566.00	3		41.8
Jokontestimore	66	10	76	15	61	150%	18	474.00	671.00			#DIV/0!
Permbarimore	475	37	512	31	481	84%	156	393.00	569.00			#DIV/0!
Administrative	0	0	0	0	0	#DIV/0!	0	0.00	0.00			#DIV/0!
Kundërvajtje	437	131	568	158	410	121%	1	346.00	185.00	1		52.7
Totali	3604	656	4260	701	3559	107%	970	365.67	600.50	5		46.73

**Raporti i përgjithshëm për gjykatë - Lëmia Penale dhe Civile
Gjykata Themelore Pejë - Dega Klinë**

Penale	A. Lëndët në pritje në fillimin e periudhës raportuese	B. Lëndët e pranuar në periudhën raportuese	Gjithsej në punë A+B	C. Lëndët e zgjidhura në periudhën raportuese	D. P Lëndët në pritje në periudhën raportuese	E. Norma e zgjidhjes	F. Lëndët në fund të periudhës raportuese më të vjetra se 2 vite	G. Mesatarja e kohëzgjatjes e lëndëve të zgjidhura	H. Mesatarja e moshës e lëndëve në pritje në fund të periudhës raportuese	Periudha e raportimit	
										01.01.2024	31.03.2024
Penale përgjithshme Procedurë paraprake	46	24	70	20	50	83%	30	63.00	760.00		#DIV/0!
Penale përgjithshme Shqyrtimi gjyqësor	344	66	410	66	344	100%	78	609.00	548.00	1.5	14.7
Krime të rënda Procedurë paraprake	0	0	0	0	0	#DIV/0!	0	0.00	0.00		#DIV/0!
Krime të rënda Shqyrtim gjyqësor	0	0	0	0	0	#DIV/0!	0	0.00	0.00		#DIV/0!
Penale të mitur procedura paraprake	0	0	0	0	0	#DIV/0!	0	0.00	0.00		#DIV/0!
Penale të mitur Shqyrtimi gjyqësor	0	0	0	0	0	#DIV/0!	0	0.00	0.00		#DIV/0!
Procedure Paraprake- Departamenti Special	0	0	0	0	0	#DIV/0!	0	0.00	0.00		#DIV/0!
Shqyrtim gjyqësor- Departamenti Special	0	0	0	0	0	#DIV/0!	0	0.00	0.00		#DIV/0!
Kontestimore	2058	331	2389	392	1997	118%	1026	684.00	1,026.00	3	43.6
Jokontestimore	268	80	348	33	315	41%	183	482.00	944.00		#DIV/0!
Permbarimore	299	28	327	24	303	86%	105	336.00	617.00		#DIV/0!
Administrative	0	0	0	0	0	#DIV/0!	0	0.00	0.00		#DIV/0!
Kundërvajtje	430	112	542	124	418	111%	56	306.00	344.00	0.5	82.7
Totali	3445	641	4086	659	3427	103%	1478	413.33	706.50	5	43.93

**Raporti i përgjithshëm për gjykatë - Lëmia Penale dhe Civile
Gjykata Themelore Pejë - Dega Deçan**

Penale	A. Lëndët në pritje në fillimin e periudhës raportuese	B. Lëndët e pranuar në periudhën raportuese	Gjithsej në punë A+B	C. Lëndët e zgjidhura në periudhën raportuese	D. P Lëndët në pritje në periudhën raportuese	E. Norma e zgjidhjes	F. Lëndët në fund të periudhës raportuese më të vjetra se 2 vite	G. Mesatarja e kohëzgjatjes e lëndëve të zgjidhura	H. Mesatarja e moshës e lëndëve në pritje në fund të periudhës raportuese	Periudha e raportimit	01.01.2024	31.03.2024
										Numri i gjyqtarëve	Mesatarja e gjyqtarëve në zgjidhjen e lëndëve për muaj	
Penale përgjithshme Procedurë paraprake	71	26	97	66	31	254%	7	923.00	523.00			#DIV/0!
Penale përgjithshme Shqyrtimi gjyqësor	428	68	496	59	437	87%	122	482.00	497.00	1		19.7
Krime të rënda Procedurë paraprake	0	0	0	0	0	#DIV/0!	0	0.00	0.00			#DIV/0!
Krime të rënda Shqyrtim gjyqësor	0	0	0	0	0	#DIV/0!	0	0.00	0.00			#DIV/0!
Penale të mitur procedura paraprake	0	0	0	0	0	#DIV/0!	0	0.00	0.00			#DIV/0!
Penale të mitur Shqyrtimi gjyqësor	0	0	0	0	0	#DIV/0!	0	0.00	0.00			#DIV/0!
Procedure Paraprake- Departamenti Special	0	0	0	0	0	#DIV/0!	0	0.00	0.00			#DIV/0!
Shqyrtim gjyqësor- Departamenti Special	0	0	0	0	0	#DIV/0!	0	0.00	0.00			#DIV/0!
Kontestimore	2805	523	3328	620	2708	119%	708	638.00	506.00	3		68.9
Jokontestimore	48	17	65	38	27	224%	7	503.00	648.00			#DIV/0!
Permbarimore	698	62	760	118	642	190%	104	252.00	393.00			#DIV/0!
Administrative	0	0	0	0	0	#DIV/0!	0	0.00	0.00			#DIV/0!
Kundërvajtje	122	57	179	80	99	140%	2	219.00	182.00	1		26.7
Totali	4172	753	4925	981	3944	130%	950	502.83	458.17	5		65.40

Raporti i përgjithshëm për gjykatë - Lëmia Penale dhe Civile
Gjykata Themelore Ferizaj

Penale	A. Lëndët në pritje në fillimin e periudhës raportuese	B. Lëndët e pranuar në periudhën raportuese	Gjithsej në punë A+B	C. Lëndët e zgjidhura në periudhën raportuese	D. P Lëndët në pritje në periudhën raportuese	Periudha e raportimit		E. Norma e zgjidhjes	F. Lëndët në pritje në fund të periudhës raportuese më të vjetra se 2 vite	G. Mesatarja e kohëzgjatjes e lëndëve të zgjidhura	H. Mesatarja e moshës e lëndëve në pritje në fund të periudhës raportuese	01.01.2024	31.03.2024
						Numri i gjyqtarëve	Mesatarja e gjyqtarëve në zgjidhjen e lëndëve për muaj						
Penale përgjithshme Procedurë paraprake	85	26	111	108	3	415%	0	773.00	5.00				#DIV/0!
Penale përgjithshme Shqyrtimi gjyqësor	1670	271	1941	333	1608	123%	564	800.00	758.00	6	18.5		
Krime të rënda Procedurë paraprake	50	22	72	72	0	327%	0	948.00	0.00				#DIV/0!
Krime të rënda Shqyrtim gjyqësor	148	15	163	36	127	240%	68	995.00	1,303.00	3	4.0		
Penale të mitur procedura paraprake	5	3	8	8	0	267%	0	679.00	0.00				#DIV/0!
Penale të mitur Shqyrtimi gjyqësor	38	31	69	29	40	94%	13	439.00	715.00	1	9.7		
Procedure Paraprake- Departamenti Special	0	0	0	0	0	#DIV/0!	0	0.00	0.00				#DIV/0!
Shqyrtim gjyqësor- Departamenti Special	0	0	0	0	0	#DIV/0!	0	0.00	0.00				#DIV/0!
Kontestimore	7490	1481	8971	1277	7694	86%	1497	488.00	437.00	8	53.2		
Jokontestimore	246	75	321	48	273	64%	85	276.00	710.00				#DIV/0!
Permbarimore	2674	311	2985	380	2605	122%	742	421.00	537.00				#DIV/0!
Administrative	0	0	0	0	0	#DIV/0!	0	0.00	0.00				#DIV/0!
Kundërvajtje	2768	627	3395	535	2860	85%	218	402.00	313.00	2	89.2		
Totali	15174	2862	18036	2826	15210	99%	3187	622.10	597.25	20	47.10		

**Raporti i përgjithshëm për gjykatë - Lëmia Penale dhe Civile
Gjykata Themelore Ferizaj - Dega Kaçanik**

Penale	A. Lëndët në pritje në fillimin e periudhës raportuese	B. Lëndët e pranuar në periudhën raportuese	Gjithsej në punë A+B	C. Lëndët e zgjidhura në periudhën raportuese	D. P Lëndët në pritje në periudhën raportuese	Periudha e raportimit		E. Norma e zgjidhjes	F. Lëndët në fund të periudhës raportuese më të vjetra se 2 vite	G. Mesatarja e kohëzgjatjes e lëndëve të zgjidhura	H. Mesatarja e moshës e lëndëve në pritje në fund të periudhës raportuese	01.01.2024	31.03.2024
						Numri i gjyqtarëve	Mesatarja e gjyqtarëve në zgjidhjen e lëndëve për muaj						
Penale përgjithshme Procedurë paraprake	121	12	133	11	122	92%	85	6.00	1,197.00				#DIV/0!
Penale përgjithshme Shqyrtimi gjyqësor	792	67	859	94	765	140%	410	669.00	1,059.00	1.5	20.9		
Krime të rënda Procedurë paraprake	0	0	0	0	0	#DIV/0!	0	0.00	0.00				#DIV/0!
Krime të rënda Shqyrtim gjyqësor	0	0	0	0	0	#DIV/0!	0	0.00	0.00				#DIV/0!
Penale të mitur procedura paraprake	0	0	0	0	0	#DIV/0!	0	0.00	0.00				#DIV/0!
Penale të mitur Shqyrtimi gjyqësor	0	0	0	0	0	#DIV/0!	0	0.00	0.00				#DIV/0!
Procedure Paraprake- Departamenti Special	0	0	0	0	0	#DIV/0!	0	0.00	0.00				#DIV/0!
Shqyrtim gjyqësor- Departamenti Special	0	0	0	0	0	#DIV/0!	0	0.00	0.00				#DIV/0!
Kontestimore	1563	242	1805	139	1666	57%	559	643.00	596.00	2	23.2		
Jokontestimore	232	9	241	44	197	489%	155	1,451.00	1,548.00				#DIV/0!
Permbarimore	1177	59	1236	38	1198	64%	434	387.00	582.00				#DIV/0!
Administrative	0	0	0	0	0	#DIV/0!	0	0.00	0.00				#DIV/0!
Kundërvajtje	938	180	1118	155	963	86%	93	643.00	369.00	0.5	103.3		
Totali	4823	569	5392	481	4911	85%	1736	633.17	891.83	4	40.08		

**Raporti i përgjithshëm për gjykatë - Lëmia Penale dhe Civile
Gjykata Themelore Ferizaj - Dega Shtërpçë**

Penale	A. Lëndët në pritje në fillimin e periudhës raportuese	B. Lëndët e pranuar në periudhën raportuese	Gjithsej në punë A+B	C. Lëndët e zgjidhura në periudhën raportuese	D. P Lëndët në pritje në periudhën raportuese	E. Norma e zgjidhjes	Periudha e raportimit		H. Mesatarja e lëndëve në pritje në fund të periudhës raportuese	Numri i gjyqtarëve	Mesatarja e gjyqtarëve në zgjidhjen e lëndëve për muaj
							F. Lëndët në pritje në fund të periudhës raportuese më të vjetra se 2 vite	G. Mesatarja e kohëzgjatjes e lëndëve të zgjidhura			
Penale përgjithshme Procedurë paraprake	3	3	6	4	2	133%	0	555.00	88.00		#DIV/0!
Penale përgjithshme Shqyrtimi gjyqësor	110	19	129	55	74	289%	37	1,272.00	951.00	0.5	36.7
Krime të rënda Procedurë paraprake	0	0	0	0	0	#DIV/0!	0	0.00	0.00		#DIV/0!
Krime të rënda Shqyrtim gjyqësor	0	0	0	0	0	#DIV/0!	0	0.00	0.00		#DIV/0!
Penale të mitur procedura paraprake	0	0	0	0	0	#DIV/0!	0	0.00	0.00		#DIV/0!
Penale të mitur Shqyrtimi gjyqësor	0	0	0	0	0	#DIV/0!	0	0.00	0.00		#DIV/0!
Procedure Paraprake- Departamenti Special	0	0	0	0	0	#DIV/0!	0	0.00	0.00		#DIV/0!
Shqyrtim gjyqësor- Departamenti Special	0	0	0	0	0	#DIV/0!	0	0.00	0.00		#DIV/0!
Kontestimore	301	150	451	48	403	32%	76	535.00	443.00	2	8.0
Jokontestimore	25	4	29	2	27	50%	10	372.00	789.00		#DIV/0!
Permbarimore	219	10	229	12	217	120%	56	262.00	527.00		#DIV/0!
Administrative	0	0	0	0	0	#DIV/0!	0	0.00	0.00		#DIV/0!
Kundërvajtje	55	35	90	32	58	91%	3	184.00	265.00	0.5	21.3
Totali	713	221	934	153	781	69%	182	530.00	510.50	3	17.00