



**REPUBLIKA E KOSOVËS**  
REPUBLIKA KOSOVA – REPUBLIC OF KOSOVO  
**KËSHILLI GJYQËSOR I KOSOVËS**  
SUDSKI SAVET KOSOVA - KOSOVO JUDICIAL COUNCIL  
**SEKRETARIATI - SEKRETARIJAT - SECRETARAIT**

---

# **RAPORTI STATISTIKOR I GJYKATAVE VJETOR - 2020**



**DEPARTAMENTI I STATISTIKËS**  
**VJETOR - 2020**

## Përmbajtja

Hyrje	1
Shema e gjykatave	2
Gjendja numerike e lendeve ne gjykata	3
<b>I GJYKATA SUPREME E KOSOVËS</b>	
Gjykata Supreme e Kosovës	4
Dhoma e Veçantë e Gjykatës Supreme	5
<b>II GJYKATA E APELIT</b>	
Gjykata Apelit Prishtinë	6
<b>III GJYKATAT THEMELORE</b>	
Gjykatat Themelore në përgjithësi	7
Gjykata Themelore Prishtinë	8
Gjykata Themelore Prishtinë Dega – Podujevë	9
Gjykata Themelore Prishtinë Dega – Gracanicë	10
Gjykata Themelore Prishtinë Dega – Lipjan	11
Gjykata Themelore Prishtinë Dega – Glllogoc	12
Gjykata Themelore Gjilan	13
Gjykata Themelore Gjilan Dega – Kamenicë	14
Gjykata Themelore Gjilan Dega - Viti	15
Gjykata Themelore Gjilan Dega –Novobërdë	16
Gjykata Themelore Prizren	17
Gjykata Themelore Prizren Dega – Dragash	18
Gjykata Themelore Prizren Dega-Suharekë	19
Gjykata Themelore Mitrovicë	20
Gjykata Themelore Mitrovicë Dega-Leposaviq	21
Gjykata Themelore Mitrovicë Dega-Vushtrri	22
Gjykata Themelore Mitrovicë Dega-Zubin Potok	23
Gjykata Themelore Mitrovicë Dega-Skenderaj	24
Gjykata Themelore Gjakovë	25
Gjykata Themelore Gjakovë Dega-Malishevë	26
Gjykata Themelore Gjakovë Dega-Rahovec	27
Gjykata Themelore Pejë	28
Gjykata Themelore Pejë Dega- Istog	29
Gjykata Themelore Pejë Dega-Klinë	30
Gjykata Themelore Pejë Dega-Deçan	31
Gjykata Themelore Ferizaj	32
Gjykata Themelore Ferizaj Dega-Kaçanik	33
Gjykata Themelore Ferizaj Dega-Shtërpcë	34

## Hyrje

Raporti statistikor për punën e gjykatave Vjetor - 2020 është emërtuar “Statistika e gjykatave “ dhe pasqyron punën e gjykatave veç e veç për secilën gjykatë degë dhe për secilën nivel të gjykatës.

Në raport përfshihet Gjykata Supreme, Dhoma e Veçantë e Gjykatës Suprem, Gjykata e Apelit, 7 Gjykatat Themelore, mirëpo në këtë raport nuk mungojnë të dhënat për Gjykatën Themelore Mitrovicë Dega Leposaviq dhe Zubin Potok.

Raporti pasqyron numrin e lëndëve sipas llojeve, dhe po ashtu në të është prezantuar edhe një analizë e shkurtë për ngarkesën e gjyqtarit me lëndë të rënda dhe të lehta, për efikasitetin e gjyqtarit në zgjidhjen e lëndëve të rënda dhe të lehta si dhe për mesataren në nivel të Kosovës si për nga ngarkimin me lende të rënda dhe të lehta ashtu edhe për nga efikasiteti i gjyqtarëve në zgjidhjen e lëndëve të rënda dhe lehta.

Analiza për lëmin e kundërvajtjeve është e ndarë, më numrin e lendeve dhe me numrin e gjyqtarëve.

Lëndë të rënda konsiderohen: Procedura paraprake, Penale të shkallës së I- rë, (Departamenti për Krime të Rënda dhe Dep. i Përgjithshëm) Penale të shkallës së II - të Penale të miturve në procedurën përgatitore, Penale të miturve në procedurën para kolegjit,, Civile të shkallës së I - rë, Civile të shkallës së II – të, Administrative, Administrative shk. II. Kontestet Ekonomike, Kontestet Ekonomike shk. II, Trashëgimore dhe Jashtekontestimore.

Lëndë të lehta konsiderohen: Ankesat në Aktvendimin për caktimin e paraburgimit, Ekzekutimet e lëndëve civile, Ekzekutimet e lëndëve penale, Ekzekutimet e Kontesteve Ekonomike dhe Penale të Ndryshme në Gjykatën e Apelit, ndërsa Lëndët tjera që kanë të bëjnë (vërtetimet, vërtetimi i kontratave, nënshkrimeve dhe dorëshkrimeve etj) nuk përfshihen në ngarkesën dhe efikasitetin e gjyqtarëve.

Nga plani Strategjik shtetëror për zvogëlimin e lëndëve të vjetra të grumbulluara del që Departamenti i statistikës mos ti evidentoj në raport si lëndë, pra lëndët që kanë të bëjnë me buxhetin siç janë Paushallët dhe shpenzimet gjyqësore

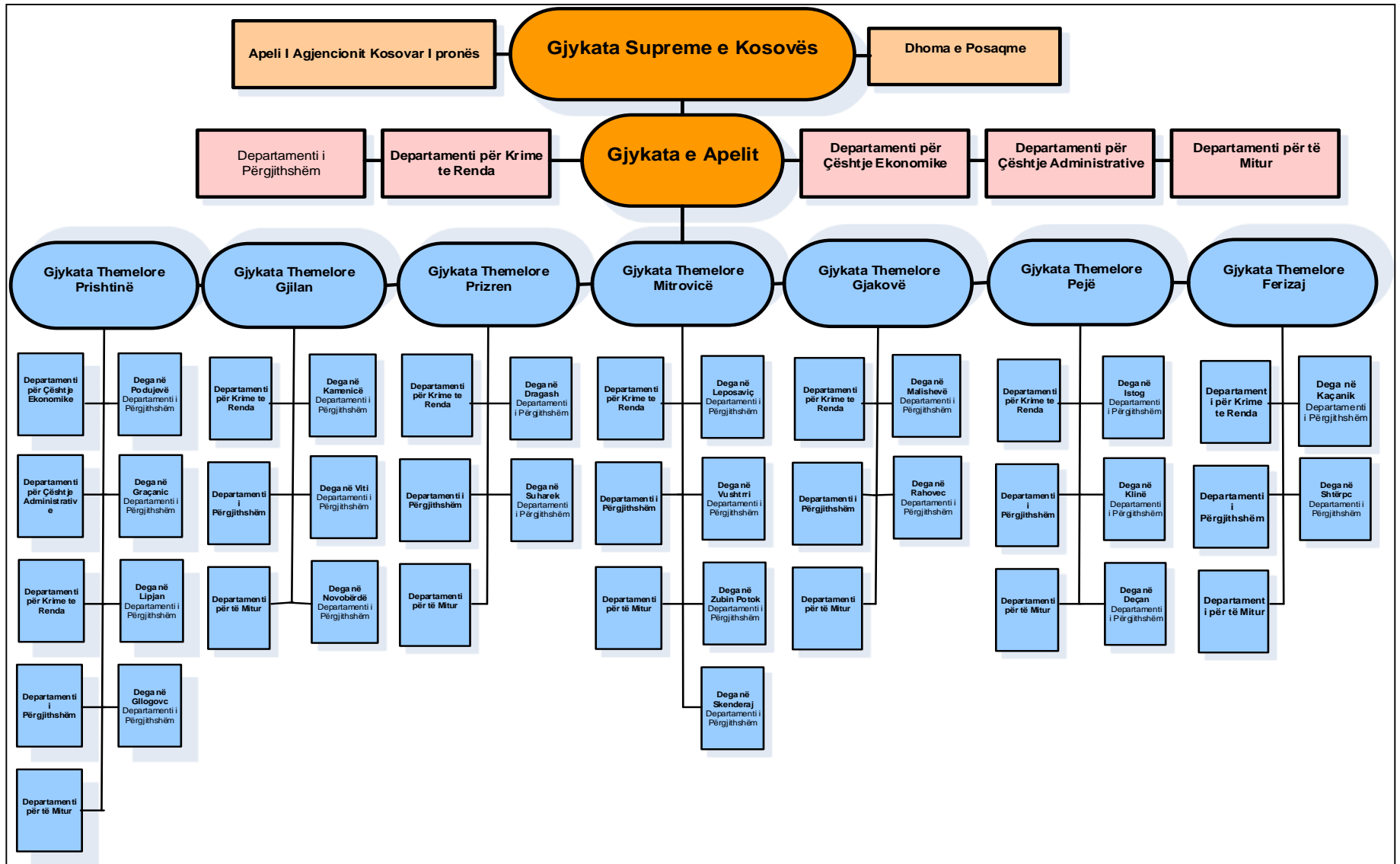

## Informatat e përgjithshme për gjykatat e rregullta

VJETOR - 2020

### Gjendja kadrovike:

	Gjykata	Numri total i gjyqtarëve në Gjykatat e Kosovës	Numri i gjyqtarëve të cilët kanë zgjidhur lëndë gjatë periudhës raportuese	Stafi mbështetës-shërbyes civilë
1	Gjykata Supreme	16	15	30
2	Dhoma Posaçme	15	14	26
3	Gjykatat e Apelit	52	51	82
4	Gjykata Themelore	334	311	1377
	<b>Gjithsej</b>	<b>417</b>	<b>391</b>	<b>1515</b>

### Gjendja e lëndëve:

	Gjykata	Numri i lëndëve që gjykatat kanë pasur në punë gjatë periudhës raportuese	Nga numri i përgjithshëm i lëndëve:		Numri i lëndëve që gjykatat kanë zgjidhur gjatë periudhës raportuese	Numri i lëndëve të ngelura si të pazgjidhura në fund të periudhës raportuese
			Numri i lëndëve të trashëguara si të pazgjidhura nga periudha raportuese	Numri i lëndëve të pranuar në punë gjatë periudhës raportuese		
1	Gjykata Supreme	1580	171	1409	1188	392
2	Dhoma Posaçme	22064	20936	1128	3107	18957
3	Gjykatat e Apelit	25859	11640	14219	15048	10811
4	Gjykata Themelore	198747	111012	87735	52802	145945
	<b>Gjithsej</b>	<b>248250</b>	<b>143759</b>	<b>104491</b>	<b>72145</b>	<b>176105</b>

Ngarkesa e gjyqtarit me lëndë dhe mesatarja e lëndëve të zgjidhura për gjyqtar si dhe lëndët e pazgjidhura në fund të vitit

	Gjykata	Mesatarja e ngarkesës së gjyqtarit me lëndë të reja për një muaj	% Efikasiteti i gjykatës (lëndët e zgjidhura / lëndët e reja)	Mesatarja e lëndëve të zgjidhura për gjyqtar për një muaj	Lëndët e pazgjidhura		% (+) rritja ose (-) zvogëlimi në periudhën raportuese
					Në fillim të periudhës raportuese	Në fund të periudhës raportuese	
1	Gjykata Supreme	7.8	84%	6.6	171	392	129.2
2	Dhoma posaçme	6.7	275%	18.5	20936	18957	-9.5
3	Gjykatat e Apelit	23.2	106%	24.6	11640	10811	-7.1
4	Gjykata Themelore	19.3	74%	14.3	108475	124571	14.8
	Gjykata Themelore për Kundërvajtje	50.5	24%	12.2	2043	21121	933.82
	<b>Gjithsej</b>	<b>xxxxxx</b>	<b>xxxxxx</b>	<b>xxxxxx</b>	<b>143265</b>	<b>175852</b>	<b>22.75</b>

## Gjendja numerike e lëndëve në Gjykatën Supreme

Vjetor 2020

Nr. rendor	LLOJI I LËNDËVE	Lëndë e pazgjidhura në fillim të periudhës raportuese	Lëndë të pranuarra gjatë periudhës raportuese	Lëndë në punë gjatë periudhës raportuese	Lëndët e zgjidhura gjatë periudhës raportuese	Lëndë e pazgjidhura në fund të periudhës raportuese	Struktura e lëndëve të pranuarra e shprehur në %	Efikasiteti në zgjidhjen e lëndëve (lëndët e zgjidhura / lëndët e reja)	(+ ) më shumë ose (- ) më pak Lëndët e pazgjidhura: të vitit 2020 krahasuar me fundin e vitit - 2019	
									Gjithsej	%
	1	2	3	4	5	6	7	8	9	10
1	Ankesa Penale Per shkallen e trete API	0	5	5	4	1	0.35	80.00	1	#DIV/0!
2	PML-Kërkesë për mbrojtjen e Ligjshmërisë Penale	17	358	375	362	13	25.41	101.12	-4	-23.53
3	PZD- Zbutje e Dënimit Penal	3	112	115	115	0	7.95	102.68	-3	-100.00
4	Revizion " REV" dhe " REV II"	115	676	791	471	320	47.98	69.67	205	178.26
5	KML- Kërkesë për Mbrojtjen e Ligjshmërisë Kundërvajtëse	0	7	7	7	0	0.50	100.00	0	#DIV/0!
6	CML- Kërkesë për Mbrojtjen e Ligjshmërisë Civile	5	12	17	10	7	0.85	83.33	2	40.00
7	CPP- Përsëritje e Procedurës Civile	0	2	2	2	0	0.14	100.00	0	#DIV/0!
8	Civile të ndryshme "CN"	2	15	17	14	3	1.06	93.33	1	50.00
9	Erev- Revizion Ekonomik	26	92	118	72	46	6.53	78.26	20	76.92
10	EML-Kërkesë për Mbrojtjen e Ligjshmërisë,Ekonomike	0	1	1	0	1	0.07	0.00	1	#DIV/0!
11	ARJ- Rishqyrtim I Jashtëzakonshëm Administrativ	1	89	90	90	0	6.32	101.12	-1	-100.00
12	APP-Rishikim I Procedurës Administrative	0	1	1	1	0	0.07	100.00	0	#DIV/0!
13	AML-Kërkesë për Mbrojtje të Ligjshmërisë,Administrative	0	0	0	0	0	0.00	#DIV/0!	0	#DIV/0!
14	A.Rev	0	10	10	10	0	0.71	100.00	0	#DIV/0!
15	Arev-Revizion Administrativ	0	0	0	0	0	0.00	#DIV/0!	0	#DIV/0!
16	Ankesa administrative "AA"	1	14	15	14	1	0.99	100.00	0	0.00
17	Ankesa per Paraburgime"PN.II"	1	15	16	16	0	1.06	106.67	-1	-100.00
	<b>GJITHSEJ</b>	<b>171</b>	<b>1409</b>	<b>1580</b>	<b>1188</b>	<b>392</b>	<b>100.0</b>	<b>84.32</b>	<b>221</b>	<b>129.24</b>

## Gjendja numerike e lëndëve në Dhomën e Posaçme të Gjykatën Supreme

VJETORI 2020

Nr. rendor	LLOJI I LËNDËVE	Lëndë e pazgjidhura në fillim të periudhës raportuese	Lëndë të pranuar gjatë periudhës raportuese	Lëndë në punë gjatë periudhës raportuese	Lëndët e zgjidhura gjatë periudhës raportuese	Lëndë e pazgjidhura në fund të periudhës raportuese	Struktura e lëndëve të pranuar e shprehur në %	Efikasiteti në zgjidhjen e lëndëve (lëndët e zgjidhura / lëndët e reja)	(+ më shumë ose (-) më pak Lëndët e pazgjidhura: Vjetor - 2020 krahasuar me Vjetor - 2019	
									Gjithsej	%
	1	2	3	4	5	6	7	8	9	10
1	C - I, Paditë e Privatizimit	79	4	83	2	81	0.35	50.00	2	2.53
2	C - II, Listat e Punëtorëve	3017	182	3199	288	2911	16.13	158.24	-106	-3.51
3	C - III, Paditë Pronësore	3624	197	3821	53	3768	17.46	26.90	144	3.97
4	C - IV, Paditë e Likuidimit	12948	103	13051	2086	10965	9.13	2025.24	-1983	-15.32
5	C - V, Lëndët e Riorganizimit	4	0	4	1	3	0.00	0.00	-1	-25.00
6	C - N, Ndryshme	1	15	16	1	15				
7	AC - I, Ankesat e Kunder Aktvendimeve të Dhomës së Posaçme	771	617	1388	629	759	54.70	101.94	-12	-1.56
8	AC - II, Ankesat Kundër Aktvendimeve të Gjykatave Tjera	39	10	49	32	17	0.89	320.00	-22	-56.41
	<b>GJITHSEJ</b>	<b>20483</b>	<b>1128</b>	<b>21611</b>	<b>3092</b>	<b>18519</b>	<b>98.7</b>	<b>274.11</b>	<b>-1964</b>	<b>-9.59</b>

## Gjendja numerike e lëndëve në Dhomën e Posaçme të Gjykatën Supreme

VJETORI 2020

Nr. rendor	LLOJI I LËNDËVE	Lëndë e pazgjidhura në fillim të periudhës raportuese	Lëndë të pranuar gjatë periudhës raportuese	Lëndë në punë gjatë periudhës raportuese	Lëndët e zgjidhura gjatë periudhës raportuese	Lëndë e pazgjidhura në fund të periudhës raportuese	Struktura e lëndëve të pranuar e shprehur në %	Efikasiteti në zgjidhjen e lëndëve (lëndët e zgjidhura / lëndët e reja)	(+ më shumë ose (-) më pak Lëndët e pazgjidhura: Vjetor - 2020 krahasuar me Vjetor - 2019	
									Gjithsej	%
	1	2	3	4	5	6	7	8	9	10
1	RR, Kërkesat për Tërheqje të Lëndës nga Gjykatat Vendore	2	0	2	0	2	0.00	0.00	0	0.00
2	SCA, Ankesat Kundër Aktvendimeve të Gjykatave Tjera	16	0	16	0	16	0.00	0.00	0	0.00
3	SCC, Paditë Pronësore dhe të Privatizimit	386	0	386	9	377	0.00	0.00	-9	-2.33
4	SCEL, Listat e Punëtorëve	23	0	23	0	23	0.00	0.00	0	0.00
5	SCL, Paditë e Likuidimit	26	0	26	6	20	0.00	0.00	-6	-23.08
	<b>GJITHSEJ</b>	<b>453</b>	<b>0</b>	<b>453</b>	<b>15</b>	<b>438</b>	<b>0.0</b>	<b>0.00</b>	<b>-15</b>	<b>-3.31</b>
	<b>GJITHSEJ (TAB. I + TAB. II)</b>	<b>20936</b>	<b>1128</b>	<b>22064</b>	<b>3107</b>	<b>18957</b>	<b>98.7</b>	<b>275.44</b>	<b>-1979</b>	<b>-9.45</b>

## Raport i përgjithshëm për gjykatë e Apelit - Lemia Penale dhe Civile

Gjykata:

Gjykata e Apelit

Periudha: 01.01.2020 - 31.12.2020

Penale	A. Të trashëguara	B. Të pranuar	C. Gjithsej në punë A+B	D. Të zgjidhura	E. Të pazgjidhura
Penale përgjithshme Procedurë paraprake	12	1340	1352	1345	7
Penale përgjithshme Shqyrtimi gjyqësor	391	1324	1715	1209	506
Krime të rënda Procedurë paraprake dhe te mitur	26	1381	1407	1398	9
Krime të rënda Shqyrtim gjyqësor	90	482	572	457	115
Penale të mitur Shqyrtimi gjyqësor	8	112	120	104	16
Procedure Paraprake- Departamenti Special	1	133	134	133	1
Shqyrtim gjyqësor- Departamenti Special	10	43	53	48	5
Penale te Ndryshme	200	1043	1243	1155	88
Penale te Ndryshme Speciale	5	56	61	52	9
<b>Totali</b>	<b>743</b>	<b>5914</b>	<b>6657</b>	<b>5901</b>	<b>756</b>

Civile	A. Të trashëguara	B. Të pranuar	C. Gjithsej në punë A+B	D. Të zgjidhura	E. Të pazgjidhura
Kontestimore	9916	6,599	16515	7,476	9039
Ekonomike	412	258	670	431	239
Administrative	544	797	1341	620	721
Kundërvajtje	25	651	676	620	56
<b>Totali</b>	<b>10897</b>	<b>8305</b>	<b>19202</b>	<b>9147</b>	<b>10055</b>

<b>Totali Penale+Civile</b>	<b>11640</b>	<b>14219</b>	<b>25859</b>	<b>15048</b>	<b>10811</b>
-----------------------------	--------------	--------------	--------------	--------------	--------------



## Raport i përgjithshëm për gjykatë - Lemia Penale dhe Civile

GJITHSEJ GJYKATAT THEMELORE

Periudha :

01.01.2020-31.12.2020

Penale	A. Të trashëguara	B. Të pranuar	C. Gjithsej në punë A+B	D. Të zgjidhura	E. Të pazgjidhura
Penale përgjithshme Procedurë paraprake	1560	2350	3910	1505	2405
Penale përgjithshme Shqyrtimi gjyqësor	34492	15182	49674	16281	33393
Krime të rënda Procedurë paraprake	598	1214	1812	617	1195
Krime të rënda Shqyrtim gjyqësor	4019	1772	5791	1808	3983
Penale të mitur procedura paraprake	176	197	373	117	256
Penale të mitur Shqyrtimi gjyqësor	1185	700	1885	628	1257
Procedura Paraprake- Departamenti Special	8	16	24	2	22
Shqyrtim gjyqësor- Departamenti Special	63	47	110	51	59
<b>Totali</b>	<b>42101</b>	<b>21478</b>	<b>63579</b>	<b>21009</b>	<b>42570</b>

Civile	A. Të trashëguara	B. Të pranuar	C. Gjithsej në punë A+B	D. Të zgjidhura	E. Të pazgjidhura
Kontestimore	55424	29319	84743	20329	64414
Jokontestimore	3444	2935	6379	2312	4067
Permbarimore	164	6178	6342	439	5903
Ekonomike	1328	726	2054	576	1478
Administrative	6394	1907	8301	1949	6352
Kundërvajtje	2157	25192	27349	6188	21161
<b>Totali</b>	<b>68911</b>	<b>66257</b>	<b>135168</b>	<b>31793</b>	<b>103375</b>

<b>Totali Penale+Civile</b>	<b>111012</b>	<b>87735</b>	<b>198747</b>	<b>52802</b>	<b>145945</b>
-----------------------------	---------------	--------------	---------------	--------------	---------------

## Raport i përgjithshëm për gjykatë - Lemia Penale dhe Civile

Gjykata: Gjykata Themelore Prishtine

Periudha : 01.01.2020-31.12.2020

Penale	A. Të trashëguara	B. Të pranuar	C. Gjithsej në punë A+B	D. Të zgjidhura	E. Të pazgjidhura	Kohë zgjatja mesatare e kryerjes së lëndëve	Mosha mesatare e lëndëve në punë
Penale përgjithshme Procedurë paraprake	42	361	403	189	214	25.00	233.00
Penale përgjithshme Shqyrtimi gjyqësor	11107	2666	13773	3246	10527	1,037.00	906.00
Krime të rënda Procedurë paraprake	15	166	181	81	100	24.00	209.00
Krime të rënda Shqyrtim gjyqësor	1595	584	2179	710	1469	874.00	1,428.00
Penale të mitur procedura paraprake	10	78	88	51	37	7.00	199.00
Penale të mitur Shqyrtimi gjyqësor	431	298	729	274	455	497.00	763.00
Procedure Paraprake- Departamenti Special	8	16	24	2	22	0.00	539.00
Shqyrtim gjyqësor- Departamenti Special	63	47	110	51	59	178.00	956.00
<b>Totali</b>	<b>13271</b>	<b>4216</b>	<b>17487</b>	<b>4604</b>	<b>12883</b>	<b>377.43</b>	<b>654.13</b>

Civile	A. Të trashëguara	B. Të pranuar	C. Gjithsej në punë A+B	D. Të zgjidhura	E. Të pazgjidhura	Kohë zgjatja mesatare e kryerjes së lëndëve	Mosha mesatare e lëndëve në punë
Kontestimore	17970	5730	23700	4187	19513	1,957.00	1,253.00
Jokontestimore	490	220	710	314	396	1,166.00	1,199.00
Permbarimore	0	2139	2139	50	2089	67.00	54.00
Ekonomike	1324	725	2049	576	1473	1,033.00	569.00
Administrative	6380	1905	8285	1947	6338	998.00	580.00
Kundërvajtje	301	3718	4019	674	3345	167.00	161.00
<b>Totali</b>	<b>26465</b>	<b>14437</b>	<b>40902</b>	<b>7748</b>	<b>33154</b>	<b>898.00</b>	<b>636.00</b>

## Raport i përgjithshëm për gjykatë - Lemia Penale dhe Civile

Gjykata: Dega e gjykatës Podujevë

Periudha : 01.01.2020-31.12.2020

Penale	A. Të trashëguara	B. Të pranuar	C. Gjithsej në punë A+B	D. Të zgjidhura	E. Të pazgjidhura	Kohë zgjatja mesatare e kryerjes së lëndëve	Mosha mesatare e lëndëve në punë
Penale përgjithshme Procedurë paraprake	0	92	92	89	3	2.00	217.00
Penale përgjithshme Shqyrtimi gjyqësor	656	475	1131	659	472	471.00	759.00
Krime të rënda Procedurë paraprake	0	0	0	0	0	0.00	0.00
Krime të rënda Shqyrtim gjyqësor	1	0	1	0	1	0.00	2,108.00
Penale të mitur procedura paraprake	0	0	0	0	0	0.00	0.00
Penale të mitur Shqyrtimi gjyqësor	0	1	1	0	1	0.00	204.00
Procedure Paraprake- Departamenti Special	0	0	0	0	0	0.00	0.00
Shqyrtim gjyqësor- Departamenti Special	0	0	0	0	0	0.00	0.00
<b>Totali</b>	<b>657</b>	<b>568</b>	<b>1225</b>	<b>748</b>	<b>477</b>	<b>236.50</b>	<b>822.00</b>

Civile	A. Të trashëguara	B. Të pranuar	C. Gjithsej në punë A+B	D. Të zgjidhura	E. Të pazgjidhura	Kohë zgjatja mesatare e kryerjes së lëndëve	Mosha mesatare e lëndëve në punë
Kontestimore	2477	1369	3846	990	2856	1,522.00	808.00
Jokontestimore	62	58	120	49	71	679.00	1,028.00
Permbarimore	0	186	186	34	152	26.00	20.00
Ekonomike	0	0	0	0	0	0.00	0.00
Administrative	1	0	1	1	0	2,534.00	0.00
Kundërvajtje	2	1217	1219	71	1148	279.00	131.00
<b>Totali</b>	<b>2542</b>	<b>2830</b>	<b>5372</b>	<b>1145</b>	<b>4227</b>	<b>1,008.00</b>	<b>496.75</b>

## Raport i përgjithshëm për gjykatë - Lemia Penale dhe Civile

Gjykata: Dega e gjykatës Gracanica

Periudha : 01.01.2020-31.12.2020

Penale	A. Të trashëguara	B. Të pranuar	C. Gjithsej në punë A+B	D. Të zgjidhura	E. Të pazgjidhura	Kohë zgjatja mesatare e kryerjes së lëndëve	Mosha mesatare e lëndëve në punë
Penale përgjithshme Procedurë paraprake	0	13	13	3	10	16.00	58.00
Penale përgjithshme Shqyrtimi gjyqësor	418	121	539	88	451	836.00	909.00
Krime të rënda Procedurë paraprake	0	0	0	0	0	0.00	0.00
Krime të rënda Shqyrtim gjyqësor	0	0	0	0	0	0.00	0.00
Penale të mitur procedura paraprake	0	0	0	0	0	0.00	0.00
Penale të mitur Shqyrtimi gjyqësor	0	0	0	0	0	0.00	0.00
Procedure Paraprake- Departamenti Special	0	0	0	0	0	0.00	0.00
Shqyrtim gjyqësor- Departamenti Special	0	0	0	0	0	0.00	0.00
<b>Totali</b>	<b>418</b>	<b>134</b>	<b>552</b>	<b>91</b>	<b>461</b>	<b>426.00</b>	<b>483.50</b>

Civile	A. Të trashëguara	B. Të pranuar	C. Gjithsej në punë A+B	D. Të zgjidhura	E. Të pazgjidhura	Kohë zgjatja mesatare e kryerjes së lëndëve	Mosha mesatare e lëndëve në punë
Kontestimore	581	229	810	187	623	1,194.00	1,033.00
Jokontestimore	221	193	414	86	328	1,085.00	900.00
Permbarimore	0	8	8	0	8	0.00	25.00
Ekonomike	0	0	0	0	0	0.00	0.00
Administrative	0	0	0	0	0	0.00	0.00
Kundërvajtje	0	69	69	5	64	89.00	88.00
<b>Totali</b>	<b>802</b>	<b>499</b>	<b>1301</b>	<b>278</b>	<b>1023</b>	<b>789.33</b>	<b>511.50</b>

## Raport i përgjithshëm për gjykatë - Lemia Penale dhe Civile

Gjykata: Dega e gjykatës Lipjan

Periudha : 01.01.2020-31.12.2020

Penale	A. Të trashëguara	B. Të pranuar	C. Gjithsej në punë A+B	D. Të zgjidhura	E. Të pazgjidhura	Kohë zgjatja mesatare e kryerjes së lëndëve	Mosha mesatare e lëndëve në punë
Penale përgjithshme Procedurë paraprake	7	65	72	49	23	18.00	238.00
Penale përgjithshme Shqyrtimi gjyqësor	1089	466	1555	486	1069	639.00	696.00
Krime të rënda Procedurë paraprake	0	0	0	0	0	0.00	0.00
Krime të rënda Shqyrtim gjyqësor	5	1	6	3	3	1,035.00	2,941.00
Penale të mitur procedura paraprake	0	0	0	0	0	0.00	0.00
Penale të mitur Shqyrtimi gjyqësor	0	0	0	0	0	0.00	0.00
Procedure Paraprake- Departamenti Special	0	0	0	0	0	0.00	0.00
Shqyrtim gjyqësor- Departamenti Special	0	0	0	0	0	0.00	0.00
<b>Totali</b>	<b>1101</b>	<b>532</b>	<b>1633</b>	<b>538</b>	<b>1095</b>	<b>564.00</b>	<b>1,291.67</b>

Civile	A. Të trashëguara	B. Të pranuar	C. Gjithsej në punë A+B	D. Të zgjidhura	E. Të pazgjidhura	Kohë zgjatja mesatare e kryerjes së lëndëve	Mosha mesatare e lëndëve në punë
Kontestimore	1747	1072	2819	688	2131	1,354.00	652.00
Jokontestimore	289	72	361	127	234	1,367.00	816.00
Permbarimore	0	739	739	106	633	49.00	54.00
Ekonomike	0	0	0	0	0	0.00	0.00
Administrative	0	0	0	0	0	0.00	0.00
Kundërvajtje	0	1277	1277	426	851	124.00	138.00
<b>Totali</b>	<b>2036</b>	<b>3160</b>	<b>5196</b>	<b>1347</b>	<b>3849</b>	<b>723.50</b>	<b>415.00</b>

## Raport i përgjithshëm për gjykatë - Lemia Penale dhe Civile

Gjykata: Dega e gjykatës Gillogoc

Periudha : 01.01.2020-31.12.2020

Penale	A. Të trashëguara	B. Të pranuar	C. Gjithsej në punë A+B	D. Të zgjidhura	E. Të pazgjidhura	Kohë zgjatja mesatare e kryerjes së lëndëve	Mosha mesatare e lëndëve në punë
Penale përgjithshme Procedurë paraprake	26	39	65	24	41	5.00	353.00
Penale përgjithshme Shqyrtimi gjyqësor	230	384	614	364	250	170.00	358.00
Krime të rënda Procedurë paraprake	0	0	0	0	0	0.00	0.00
Krime të rënda Shqyrtim gjyqësor	3	1	4	3	1	1,623.00	945.00
Penale të mitur procedura paraprake	0	0	0	0	0	0.00	0.00
Penale të mitur Shqyrtimi gjyqësor	1	0	1	0	1	0.00	933.00
Procedure Paraprake- Departamenti Special	0	0	0	0	0	0.00	0.00
Shqyrtim gjyqësor- Departamenti Special	0	0	0	0	0	0.00	0.00
<b>Totali</b>	<b>260</b>	<b>424</b>	<b>684</b>	<b>391</b>	<b>293</b>	<b>599.33</b>	<b>647.25</b>

Civile	A. Të trashëguara	B. Të pranuar	C. Gjithsej në punë A+B	D. Të zgjidhura	E. Të pazgjidhura	Kohë zgjatja mesatare e kryerjes së lëndëve	Mosha mesatare e lëndëve në punë
Kontestimore	1433	1149	2582	418	2164	1,385.00	670.00
Jokontestimore	65	72	137	31	106	789.00	635.00
Permbarimore	0	64	64	1	63	150.00	23.00
Ekonomike	1	0	1	0	1	0.00	1,360.00
Administrative	1	0	1	0	1	0.00	615.00
Kundërvajtje	0	599	599	44	555	287.00	133.00
<b>Totali</b>	<b>1500</b>	<b>1884</b>	<b>3384</b>	<b>494</b>	<b>2890</b>	<b>652.75</b>	<b>572.67</b>

## Raport i përgjithshëm për gjykatë - Lemia Penale dhe Civile

Gjykata: Gjykata Themelore Gjilan

Periudha : 01.01.2020-31.12.2020

Penale	A. Të trashëguara	B. Të pranuar	C. Gjithsej në punë A+B	D. Të zgjidhura	E. Të pazgjidhura	Kohë zgjatja mesatare e kryerjes së lëndëve	Mosha mesatare e lëndëve në punë
Penale përgjithshme Procedurë paraprake	259	265	524	195	329	127.00	454.00
Penale përgjithshme Shqyrtimi gjyqësor	1919	1157	3076	992	2084	661.00	776.00
Krime të rënda Procedurë paraprake	183	151	334	56	278	13.00	459.00
Krime të rënda Shqyrtim gjyqësor	313	184	497	190	307	461.00	1,246.00
Penale të mitur procedura paraprake	18	12	30	10	20	109.00	638.00
Penale të mitur Shqyrtimi gjyqësor	125	66	191	88	103	230.00	821.00
Procedure Paraprake- Departamenti Special	0	0	0	0	0	0.00	0.00
Shqyrtim gjyqësor- Departamenti Special	0	0	0	0	0	0.00	0.00
<b>Totali</b>	<b>2817</b>	<b>1835</b>	<b>4652</b>	<b>1531</b>	<b>3121</b>	<b>266.83</b>	<b>732.33</b>

Civile	A. Të trashëguara	B. Të pranuar	C. Gjithsej në punë A+B	D. Të zgjidhura	E. Të pazgjidhura	Kohë zgjatja mesatare e kryerjes së lëndëve	Mosha mesatare e lëndëve në punë
Kontestimore	2839	2651	5490	1274	4216	1,342.00	643.00
Jokontestimore	143	60	203	65	138	1,146.00	863.00
Permbarimore	4	94	98	19	79	38.00	120.00
Ekonomike	0	0	0	0	0	0.00	0.00
Administrative	0	0	0	0	0	0.00	0.00
Kundërvajtje	332	1632	1964	324	1640	269.00	163.00
<b>Totali</b>	<b>3318</b>	<b>4437</b>	<b>7755</b>	<b>1682</b>	<b>6073</b>	<b>698.75</b>	<b>447.25</b>

## Raport i përgjithshëm për gjykatë - Lemia Penale dhe Civile

Gjykata: Dega e gjykatës Kamenicë

Periudha : 01.01.2020-31.12.2020

Penale	A. Të trashëguara	B. Të pranuar	C. Gjithsej në punë A+B	D. Të zgjidhura	E. Të pazgjidhura	Kohë zgjatja mesatare e kryerjes së lëndëve	Mosha mesatare e lëndëve në punë
Penale përgjithshme Procedurë paraprake	29	25	54	20	34	11.00	535.00
Penale përgjithshme Shqyrtimi gjyqësor	404	302	706	261	445	552.00	579.00
Krime të rënda Procedurë paraprake	0	0	0	0	0	0.00	0.00
Krime të rënda Shqyrtim gjyqësor	0	0	0	0	0	0.00	0.00
Penale të mitur procedura paraprake	0	0	0	0	0	0.00	0.00
Penale të mitur Shqyrtimi gjyqësor	0	0	0	0	0	0.00	0.00
Procedure Paraprake- Departamenti Special	0	0	0	0	0	0.00	0.00
Shqyrtim gjyqësor- Departamenti Special	0	0	0	0	0	0.00	0.00
<b>Totali</b>	<b>433</b>	<b>327</b>	<b>760</b>	<b>281</b>	<b>479</b>	<b>281.50</b>	<b>557.00</b>

Civile	A. Të trashëguara	B. Të pranuar	C. Gjithsej në punë A+B	D. Të zgjidhura	E. Të pazgjidhura	Kohë zgjatja mesatare e kryerjes së lëndëve	Mosha mesatare e lëndëve në punë
Kontestimore	499	769	1268	194	1074	1,009.00	597.00
Jokontestimore	28	14	42	7	35	632.00	1,373.00
Permbarimore	0	5	5	0	5	0.00	17.00
Ekonomike	0	0	0	0	0	0.00	0.00
Administrative	0	0	0	0	0	0.00	0.00
Kundërvajtje	0	463	463	242	221	125.00	118.00
<b>Totali</b>	<b>527</b>	<b>1251</b>	<b>1778</b>	<b>443</b>	<b>1335</b>	<b>588.67</b>	<b>526.25</b>



## Raport i përgjithshëm për gjykatë - Lemia Penale dhe Civile

Gjykata: Dega e gjykatës Viti

Periudha : 01.01.2020-31.12.2020

Penale	A. Të trashëguara	B. Të pranuar	C. Gjithsej në punë A+B	D. Të zgjidhura	E. Të pazgjidhura	Kohë zgjatja mesatare e kryerjes së lëndëve	Mosha mesatare e lëndëve në punë
Penale përgjithshme Procedurë paraprake	14	33	47	31	16	27.00	523.00
Penale përgjithshme Shqyrtimi gjyqësor	1283	593	1876	419	1457	765.00	-1,807.00
Krime të rënda Procedurë paraprake	0	0	0	0	0	0.00	0.00
Krime të rënda Shqyrtim gjyqësor	0	1	1	0	1	0.00	29.00
Penale të mitur procedura paraprake	0	0	0	0	0	0.00	0.00
Penale të mitur Shqyrtimi gjyqësor	0	0	0	0	0	0.00	0.00
Procedure Paraprake- Departamenti Special	0	0	0	0	0	0.00	0.00
Shqyrtim gjyqësor- Departamenti Special	0	0	0	0	0	0.00	0.00
<b>Totali</b>	<b>1297</b>	<b>627</b>	<b>1924</b>	<b>450</b>	<b>1474</b>	<b>396.00</b>	<b>-627.50</b>

Civile	A. Të trashëguara	B. Të pranuar	C. Gjithsej në punë A+B	D. Të zgjidhura	E. Të pazgjidhura	Kohë zgjatja mesatare e kryerjes së lëndëve	Mosha mesatare e lëndëve në punë
Kontestimore	1783	1151	2934	443	2491	1,264.00	800.00
Jokontestimore	37	26	63	21	42	705.00	812.00
Permbarmore	0	2	2	0	2	0.00	31.00
Ekonomike	0	0	0	0	0	0.00	0.00
Administrative	1	0	1	1	0	1,043.00	0.00
Kundërvajtje	53	453	506	226	280	131.00	114.00
<b>Totali</b>	<b>1874</b>	<b>1632</b>	<b>3506</b>	<b>691</b>	<b>2815</b>	<b>785.75</b>	<b>439.25</b>

## Raport i përgjithshëm për gjykatë - Lemia Penale dhe Civile

Gjykata: Dega e gjykatës Novobërd

Periudha : 01.01.2020-31.12.2020

Penale	A. Të trashëguara	B. Të pranuar	C. Gjithsej në punë A+B	D. Të zgjidhura	E. Të pazgjidhura	Kohë zgjatja mesatare e kryerjes së lëndëve	Mosha mesatare e lëndëve në punë
Penale përgjithshme Procedurë paraprake	9	2	11	0	11	0.00	655.00
Penale përgjithshme Shqyrtimi gjyqësor	201	73	274	51	223	682.00	752.00
Krime të rënda Procedurë paraprake	0	0	0	0	0	0.00	0.00
Krime të rënda Shqyrtim gjyqësor	0	1	1	1	0	164.00	0.00
Penale të mitur procedura paraprake	0	0	0	0	0	0.00	0.00
Penale të mitur Shqyrtimi gjyqësor	0	0	0	0	0	0.00	0.00
Procedure Paraprake- Departamenti Special	0	0	0	0	0	0.00	0.00
Shqyrtim gjyqësor- Departamenti Special	0	0	0	0	0	0.00	0.00
<b>Totali</b>	<b>210</b>	<b>76</b>	<b>286</b>	<b>52</b>	<b>234</b>	<b>423.00</b>	<b>703.50</b>

Civile	A. Të trashëguara	B. Të pranuar	C. Gjithsej në punë A+B	D. Të zgjidhura	E. Të pazgjidhura	Kohë zgjatja mesatare e kryerjes së lëndëve	Mosha mesatare e lëndëve në punë
Kontestimore	196	143	339	79	260	489.00	874.00
Jokontestimore	20	204	224	4	220	267.00	409.00
Permbarimore	6	0	6	0	6	0.00	1,040.00
Ekonomike	0	0	0	0	0	0.00	0.00
Administrative	0	0	0	0	0	0.00	0.00
Kundërvajtje	1	158	159	55	104	208.00	114.00
<b>Totali</b>	<b>223</b>	<b>505</b>	<b>728</b>	<b>138</b>	<b>590</b>	<b>321.33</b>	<b>609.25</b>

## Raport i përgjithshëm për gjykatë - Lemia Penale dhe Civile

Gjykata: Gjykata Themelore Prizren

Periudha : 01.01.2020-31.12.2020

Penale	A. Të trashëguara	B. Të pranuar	C. Gjithsej në punë A+B	D. Të zgjidhura	E. Të pazgjidhura	Kohë zgjatja mesatare e kryerjes së lëndëve	Mosha mesatare e lëndëve në punë
Penale përgjithshme Procedurë paraprake	283	304	587	166	421	56.00	552.00
Penale përgjithshme Shqyrtimi gjyqësor	2963	1362	4325	1520	2805	593.00	766.00
Krime të rënda Procedurë paraprake	128	374	502	188	314	9.00	360.00
Krime të rënda Shqyrtim gjyqësor	189	171	360	165	195	331.00	682.00
Penale të mitur procedura paraprake	67	25	92	17	75	206.00	767.00
Penale të mitur Shqyrtimi gjyqësor	266	93	359	58	301	710.00	684.00
Procedure Paraprake- Departamenti Special	0	0	0	0	0	0.00	0.00
Shqyrtim gjyqësor- Departamenti Special	0	0	0	0	0	0.00	0.00
<b>Totali</b>	<b>3896</b>	<b>2329</b>	<b>6225</b>	<b>2114</b>	<b>4111</b>	<b>317.50</b>	<b>635.17</b>

Civile	A. Të trashëguara	B. Të pranuar	C. Gjithsej në punë A+B	D. Të zgjidhura	E. Të pazgjidhura	Kohë zgjatja mesatare e kryerjes së lëndëve	Mosha mesatare e lëndëve në punë
Kontestimore	3565	1878	5443	1534	3909	1,088.00	670.00
Jokontestimore	393	263	656	191	465	898.00	716.00
Permbarimore	1	912	913	58	855	55.00	86.00
Ekonomike	0	0	0	0	0	0.00	0.00
Administrative	0	2	2	0	2	0.00	110.00
Kundërvajtje	266	2263	2529	758	1771	121.00	126.00
<b>Totali</b>	<b>4225</b>	<b>5318</b>	<b>9543</b>	<b>2541</b>	<b>7002</b>	<b>540.50</b>	<b>341.60</b>

## Raport i përgjithshëm për gjykatë - Lemia Penale dhe Civile

Gjykata: Dega e gjykatës Dragash

Periudha : 01.01.2020-31.12.2020

Penale	A. Të trashëguara	B. Të pranuar	C. Gjithsej në punë A+B	D. Të zgjidhura	E. Të pazgjidhura	Kohë zgjatja mesatare e kryerjes së lëndëve	Mosha mesatare e lëndëve në punë
Penale përgjithshme Procedurë paraprake	3	12	15	9	6	86.00	67.00
Penale përgjithshme Shqyrtimi gjyqësor	211	91	302	51	251	874.00	715.00
Krime të rënda Procedurë paraprake	0	0	0	0	0	0.00	0.00
Krime të rënda Shqyrtim gjyqësor	0	0	0	0	0	0.00	0.00
Penale të mitur procedura paraprake	0	0	0	0	0	0.00	0.00
Penale të mitur Shqyrtimi gjyqësor	0	0	0	0	0	0.00	0.00
Procedure Paraprake- Departamenti Special	0	0	0	0	0	0.00	0.00
Shqyrtim gjyqësor- Departamenti Special	0	0	0	0	0	0.00	0.00
<b>Totali</b>	<b>214</b>	<b>103</b>	<b>317</b>	<b>60</b>	<b>257</b>	<b>480.00</b>	<b>391.00</b>

Civile	A. Të trashëguara	B. Të pranuar	C. Gjithsej në punë A+B	D. Të zgjidhura	E. Të pazgjidhura	Kohë zgjatja mesatare e kryerjes së lëndëve	Mosha mesatare e lëndëve në punë
Kontestimore	252	200	452	111	341	1,199.00	494.00
Jokontestimore	2	28	30	6	24	349.00	54.00
Permbarimore	0	25	25	0	25	0.00	39.00
Ekonomike	0	0	0	0	0	0.00	0.00
Administrative	0	0	0	0	0	0.00	0.00
Kundërvajtje	12	99	111	23	88	37.00	81.00
<b>Totali</b>	<b>266</b>	<b>352</b>	<b>618</b>	<b>140</b>	<b>478</b>	<b>528.33</b>	<b>167.00</b>

## Raport i përgjithshëm për gjykatë - Lemia Penale dhe Civile

Gjykata: Dega e gjykatës Suharekë

Periudha : 01.01.2020-31.12.2020

Penale	A. Të trashëguara	B. Të pranuar	C. Gjithsej në punë A+B	D. Të zgjidhura	E. Të pazgjidhura	Kohë zgjatja mesatare e kryerjes së lëndëve	Mosha mesatare e lëndëve në punë
Penale përgjithshme Procedurë paraprake	72	100	172	80	92	36.00	479.00
Penale përgjithshme Shqyrtimi gjyqësor	901	516	1417	484	933	631.00	611.00
Krime të rënda Procedurë paraprake	0	0	0	0	0	0.00	0.00
Krime të rënda Shqyrtim gjyqësor	0	0	0	0	0	0.00	0.00
Penale të mitur procedura paraprake	0	0	0	0	0	0.00	0.00
Penale të mitur Shqyrtimi gjyqësor	0	0	0	0	0	0.00	0.00
Procedure Paraprake- Departamenti Special	0	0	0	0	0	0.00	0.00
Shqyrtim gjyqësor- Departamenti Special	0	0	0	0	0	0.00	0.00
<b>Totali</b>	<b>973</b>	<b>616</b>	<b>1589</b>	<b>564</b>	<b>1025</b>	<b>333.50</b>	<b>545.00</b>

Civile	A. Të trashëguara	B. Të pranuar	C. Gjithsej në punë A+B	D. Të zgjidhura	E. Të pazgjidhura	Kohë zgjatja mesatare e kryerjes së lëndëve	Mosha mesatare e lëndëve në punë
Kontestimore	1219	740	1959	536	1423	951.00	603.00
Jokontestimore	88	137	225	139	86	724.00	638.00
Permbarimore	1	286	287	6	281	25.00	55.00
Ekonomike	0	0	0	0	0	0.00	0.00
Administrative	0	0	0	0	0	0.00	0.00
Kundërvajtje	106	1022	1128	209	919	161.00	105.00
<b>Totali</b>	<b>1414</b>	<b>2185</b>	<b>3599</b>	<b>890</b>	<b>2709</b>	<b>465.25</b>	<b>350.25</b>

## Raport i përgjithshëm për gjykatë - Lemia Penale dhe Civile

Gjykata: Gjykata Themelore Mitrovicë

Periudha : 01.01.2020-31.12.2020

Penale	A. Të trashëguara	B. Të pranuar	C. Gjithsej në punë A+B	D. Të zgjidhura	E. Të pazgjidhura	Kohë zgjatja mesatare e kryerjes së lëndëve	Mosha mesatare e lëndëve në punë
Penale përgjithshme Procedurë paraprake	99	198	297	128	169	9.00	348.00
Penale përgjithshme Shqyrtimi gjyqësor	1719	1082	2801	1301	1500	408.00	677.00
Krime të rënda Procedurë paraprake	78	218	296	111	185	50.00	289.00
Krime të rënda Shqyrtim gjyqësor	1332	269	1601	256	1345	2,090.00	2,781.00
Penale të mitur procedura paraprake	2	11	13	6	7	1.00	302.00
Penale të mitur Shqyrtimi gjyqësor	71	20	91	28	63	507.00	552.00
Procedure Paraprake- Departamenti Special	0	0	0	0	0	0.00	0.00
Shqyrtim gjyqësor- Departamenti Special	0	0	0	0	0	0.00	0.00
<b>Totali</b>	<b>3301</b>	<b>1798</b>	<b>5099</b>	<b>1830</b>	<b>3269</b>	<b>510.83</b>	<b>824.83</b>

Civile	A. Të trashëguara	B. Të pranuar	C. Gjithsej në punë A+B	D. Të zgjidhura	E. Të pazgjidhura	Kohë zgjatja mesatare e kryerjes së lëndëve	Mosha mesatare e lëndëve në punë
Kontestimore	3476	1632	5108	1125	3983	1,179.00	1,398.00
Jokontestimore	81	104	185	88	97	418.00	991.00
Permbarimore	21	489	510	66	444	179.00	36.00
Ekonomike	2	0	2	0	2	0.00	2,378.00
Administrative	4	0	4	0	4	0.00	930.00
Kundërvajtje	4	683	687	201	486	174.00	125.00
<b>Totali</b>	<b>3588</b>	<b>2908</b>	<b>6496</b>	<b>1480</b>	<b>5016</b>	<b>487.50</b>	<b>976.33</b>

## Raport i përgjithshëm për gjykatë - Lemia Penale dhe Civile

Gjykata: Dega e gjykatës Leposaviq

Periudha : 01.01.2020-31.12.2020

Penale	A. Të trashëguara	B. Të pranuar	C. Gjithsej në punë A+B	D. Të zgjidhura	E. Të pazgjidhura	Kohë zgjatja mesatare e kryerjes së lëndëve	Mosha mesatare e lëndëve në punë
Penale përgjithshme Procedurë paraprake	28	42	70	32	38	0.00	47.00
Penale përgjithshme Shqyrtimi gjyqësor	321	133	454	140	314	94.00	553.00
Krime të rënda Procedurë paraprake	0	0	0	0	0	0.00	0.00
Krime të rënda Shqyrtim gjyqësor	0	0	0	0	0	0.00	0.00
Penale të mitur procedura paraprake	0	0	0	0	0	0.00	0.00
Penale të mitur Shqyrtimi gjyqësor	0	0	0	0	0	0.00	0.00
Procedure Paraprake- Departamenti Special	0	0	0	0	0	0.00	0.00
Shqyrtim gjyqësor- Departamenti Special	0	0	0	0	0	0.00	0.00
<b>Totali</b>	<b>349</b>	<b>175</b>	<b>524</b>	<b>172</b>	<b>352</b>	<b>94.00</b>	<b>300.00</b>

Civile	A. Të trashëguara	B. Të pranuar	C. Gjithsej në punë A+B	D. Të zgjidhura	E. Të pazgjidhura	Kohë zgjatja mesatare e kryerjes së lëndëve	Mosha mesatare e lëndëve në punë
Kontestimore	51	54	105	22	83	56.00	356.00
Jokontestimore	0	5	5	3	2	0.00	516.00
Permbarimore	90	2	92	2	90	0.00	0.00
Ekonomike	0	0	0	0	0	0.00	0.00
Administrative	0	0	0	0	0	0.00	0.00
Kundërvajtje	77	27	104	68	36	0.00	46.00
<b>Totali</b>	<b>218</b>	<b>88</b>	<b>306</b>	<b>95</b>	<b>211</b>	<b>56.00</b>	<b>306.00</b>

## Raport i përgjithshëm për gjykatë - Lemia Penale dhe Civile

Gjykata: Dega e gjykatës Vushtrri

Periudha : 01.01.2020-31.12.2020

Penale	A. Të trashëguara	B. Të pranuar	C. Gjithsej në punë A+B	D. Të zgjidhura	E. Të pazgjidhura	Kohë zgjatja mesatare e kryerjes së lëndëve	Mosha mesatare e lëndëve në punë
Penale përgjithshme Procedurë paraprake	17	33	50	6	44	41.00	327.00
Penale përgjithshme Shqyrtimi gjyqësor	1419	674	2093	615	1478	245.00	641.00
Krime të rënda Procedurë paraprake	0	0	0	0	0	0.00	0.00
Krime të rënda Shqyrtim gjyqësor	0	0	0	0	0	0.00	0.00
Penale të mitur procedura paraprake	0	0	0	0	0	0.00	0.00
Penale të mitur Shqyrtimi gjyqësor	0	0	0	0	0	0.00	0.00
Procedure Paraprake- Departamenti Special	0	0	0	0	0	0.00	0.00
Shqyrtim gjyqësor- Departamenti Special	0	0	0	0	0	0.00	0.00
<b>Totali</b>	<b>1436</b>	<b>707</b>	<b>2143</b>	<b>621</b>	<b>1522</b>	<b>143.00</b>	<b>484.00</b>

Civile	A. Të trashëguara	B. Të pranuar	C. Gjithsej në punë A+B	D. Të zgjidhura	E. Të pazgjidhura	Kohë zgjatja mesatare e kryerjes së lëndëve	Mosha mesatare e lëndëve në punë
Kontestimore	1643	768	2411	787	1624	856.00	948.00
Jokontestimore	89	207	296	125	171	560.00	502.00
Permbarimore	0	149	149	13	136	15.00	25.00
Ekonomike	0	0	0	0	0	0.00	0.00
Administrative	2	0	2	0	2	0.00	1,934.00
Kundërvajtje	0	519	519	71	448	288.00	164.00
<b>Totali</b>	<b>1734</b>	<b>1643</b>	<b>3377</b>	<b>996</b>	<b>2381</b>	<b>429.75</b>	<b>714.60</b>



## Raport i përgjithshëm për gjykatë - Lemia Penale dhe Civile

Gjykata: Dega e gjykatës Zubin Potokut

Periudha : 01.01.2020-31.12.2020

Penale	A. Të trashëguara	B. Të pranuar	C. Gjithsej në punë A+B	D. Të zgjidhura	E. Të pazgjidhura	Kohë zgjatja mesatare e kryerjes së lëndëve	Mosha mesatare e lëndëve në punë
Penale përgjithshme Procedurë paraprake	16	9	25	7	18	0.00	1.00
Penale përgjithshme Shqyrtimi gjyqësor	44	32	76	39	37	0.00	490.00
Krime të rënda Procedurë paraprake	0	0	0	0	0	0.00	0.00
Krime të rënda Shqyrtim gjyqësor	0	0	0	0	0	0.00	0.00
Penale të mitur procedura paraprake	0	0	0	0	0	0.00	0.00
Penale të mitur Shqyrtimi gjyqësor	0	0	0	0	0	0.00	0.00
Procedure Paraprake- Departamenti Special	0	0	0	0	0	0.00	0.00
Shqyrtim gjyqësor- Departamenti Special	0	0	0	0	0	0.00	0.00
<b>Totali</b>	<b>60</b>	<b>41</b>	<b>101</b>	<b>46</b>	<b>55</b>	<b>#DIV/0!</b>	<b>245.50</b>

Civile	A. Të trashëguara	B. Të pranuar	C. Gjithsej në punë A+B	D. Të zgjidhura	E. Të pazgjidhura	Kohë zgjatja mesatare e kryerjes së lëndëve	Mosha mesatare e lëndëve në punë
Kontestimore	19	37	56	13	43	0.00	365.00
Jokontestimore	1	2	3	3	0	0.00	0.00
Permbarimore	37	13	50	19	31	0.00	0.00
Ekonomike	0	0	0	0	0	0.00	0.00
Administrative	0	0	0	0	0	0.00	0.00
Kundërvajtje	37	19	56	40	16	0.00	21.00
<b>Totali</b>	<b>94</b>	<b>71</b>	<b>165</b>	<b>75</b>	<b>90</b>	<b>#DIV/0!</b>	<b>193.00</b>

## Raport i përgjithshëm për gjykatë - Lemia Penale dhe Civile

Gjykata: Dega e gjykatës Skenderaj

Periudha : 01.01.2020-31.12.2020

Penale	A. Të trashëguara	B. Të pranuar	C. Gjithsej në punë A+B	D. Të zgjidhura	E. Të pazgjidhura	Kohë zgjatja mesatare e kryerjes së lëndëve	Mosha mesatare e lëndëve në punë
Penale përgjithshme Procedurë paraprake	2	30	32	23	9	3.00	129.00
Penale përgjithshme Shqyrtimi gjyqësor	365	273	638	352	286	231.00	512.00
Krime të rënda Procedurë paraprake	0	0	0	0	0	0.00	0.00
Krime të rënda Shqyrtim gjyqësor	0	0	0	0	0	0.00	0.00
Penale të mitur procedura paraprake	0	0	0	0	0	0.00	0.00
Penale të mitur Shqyrtimi gjyqësor	0	0	0	0	0	0.00	0.00
Procedure Paraprake- Departamenti Special	0	0	0	0	0	0.00	0.00
Shqyrtim gjyqësor- Departamenti Special	0	0	0	0	0	0.00	0.00
<b>Totali</b>	<b>367</b>	<b>303</b>	<b>670</b>	<b>375</b>	<b>295</b>	<b>117.00</b>	<b>320.50</b>

Civile	A. Të trashëguara	B. Të pranuar	C. Gjithsej në punë A+B	D. Të zgjidhura	E. Të pazgjidhura	Kohë zgjatja mesatare e kryerjes së lëndëve	Mosha mesatare e lëndëve në punë
Kontestimore	951	639	1590	483	1107	862.00	439.00
Jokontestimore	26	185	211	165	46	77.00	224.00
Permbarimore	0	33	33	14	19	38.00	37.00
Ekonomike	0	0	0	0	0	0.00	0.00
Administrative	2	0	2	0	2	0.00	1,527.00
Kundërvajtje	1	225	226	20	206	297.00	81.00
<b>Totali</b>	<b>980</b>	<b>1082</b>	<b>2062</b>	<b>682</b>	<b>1380</b>	<b>318.50</b>	<b>461.60</b>

## Raport i përgjithshëm për gjykatë - Lemia Penale dhe Civile

Gjykata: Gjykata Themelore Gjakovë

Periudha : 01.01.2020-31.12.2020

Penale	A. Të trashëguara	B. Të pranuar	C. Gjithsej në punë A+B	D. Të zgjidhura	E. Të pazgjidhura	Kohë zgjatja mesatare e kryerjes së lëndëve	Mosha mesatare e lëndëve në punë
Penale përgjithshme Procedurë paraprake	52	82	134	76	58	16.00	610.00
Penale përgjithshme Shqyrtimi gjyqësor	818	558	1376	754	622	390.00	694.00
Krime të rënda Procedurë paraprake	10	58	68	52	16	34.00	420.00
Krime të rënda Shqyrtim gjyqësor	146	161	307	158	149	322.00	756.00
Penale të mitur procedura paraprake	8	7	15	5	10	0.00	727.00
Penale të mitur Shqyrtimi gjyqësor	25	42	67	29	38	125.00	362.00
Procedure Paraprake- Departamenti Special	0	0	0	0	0	0.00	0.00
Shqyrtim gjyqësor- Departamenti Special	0	0	0	0	0	0.00	0.00
<b>Totali</b>	<b>1059</b>	<b>908</b>	<b>1967</b>	<b>1074</b>	<b>893</b>	<b>177.40</b>	<b>594.83</b>

Civile	A. Të trashëguara	B. Të pranuar	C. Gjithsej në punë A+B	D. Të zgjidhura	E. Të pazgjidhura	Kohë zgjatja mesatare e kryerjes së lëndëve	Mosha mesatare e lëndëve në punë
Kontestimore	1777	1050	2827	959	1868	1,124.00	613.00
Jokontestimore	132	151	283	133	150	258.00	614.00
Permbarimore	0	107	107	1	106	90.00	58.00
Ekonomike	0	0	0	0	0	0.00	0.00
Administrative	0	0	0	0	0	0.00	0.00
Kundërvajtje	203	1663	1866	698	1168	175.00	125.00
<b>Totali</b>	<b>2112</b>	<b>2971</b>	<b>5083</b>	<b>1791</b>	<b>3292</b>	<b>411.75</b>	<b>352.50</b>

## Raport i përgjithshëm për gjykatë - Lemia Penale dhe Civile

Gjykata: Dega e gjykatës Malishevë

Periudha : 01.01.2020-31.12.2020

Penale	A. Të trashëguara	B. Të pranuar	C. Gjithsej në punë A+B	D. Të zgjidhura	E. Të pazgjidhura	Kohë zgjatja mesatare e kryerjes së lëndëve	Mosha mesatare e lëndëve në punë
Penale përgjithshme Procedurë paraprake	21	39	60	28	32	5.00	407.00
Penale përgjithshme Shqyrtimi gjyqësor	703	259	962	405	557	771.00	638.00
Krime të rënda Procedurë paraprake	0	0	0	0	0	0.00	0.00
Krime të rënda Shqyrtim gjyqësor	0	0	0	0	0	0.00	0.00
Penale të mitur procedura paraprake	0	0	0	0	0	0.00	0.00
Penale të mitur Shqyrtimi gjyqësor	0	0	0	0	0	0.00	0.00
Procedure Paraprake- Departamenti Special	0	0	0	0	0	0.00	0.00
Shqyrtim gjyqësor- Departamenti Special	0	0	0	0	0	0.00	0.00
<b>Totali</b>	<b>724</b>	<b>298</b>	<b>1022</b>	<b>433</b>	<b>589</b>	<b>388.00</b>	<b>522.50</b>

Civile	A. Të trashëguara	B. Të pranuar	C. Gjithsej në punë A+B	D. Të zgjidhura	E. Të pazgjidhura	Kohë zgjatja mesatare e kryerjes së lëndëve	Mosha mesatare e lëndëve në punë
Kontestimore	1438	536	1974	351	1623	1,417.00	1,066.00
Jokontestimore	88	74	162	71	91	465.00	1,124.00
Permbarimore	2	106	108	7	101	6.00	55.00
Ekonomike	0	0	0	0	0	0.00	0.00
Administrative	1	0	1	0	1	0.00	1,235.00
Kundërvajtje	92	1295	1387	98	1289	211.00	137.00
<b>Totali</b>	<b>1621</b>	<b>2011</b>	<b>3632</b>	<b>527</b>	<b>3105</b>	<b>524.75</b>	<b>723.40</b>

## Raport i përgjithshëm për gjykatë - Lemia Penale dhe Civile

Gjykata: Dega e gjykatës Rahovec

Periudha : 01.01.2020-31.12.2020

Penale	A. Të trashëguara	B. Të pranuar	C. Gjithsej në punë A+B	D. Të zgjidhura	E. Të pazgjidhura	Kohë zgjatja mesatare e kryerjes së lëndëve	Mosha mesatare e lëndëve në punë
Penale përgjithshme Procedurë paraprake	34	33	67	10	57	15.00	429.00
Penale përgjithshme Shqyrtimi gjyqësor	939	420	1359	431	928	574.00	794.00
Krime të rënda Procedurë paraprake	0	0	0	0	0	0.00	0.00
Krime të rënda Shqyrtim gjyqësor	0	0	0	0	0	0.00	0.00
Penale të mitur procedura paraprake	0	0	0	0	0	0.00	0.00
Penale të mitur Shqyrtimi gjyqësor	0	0	0	0	0	0.00	0.00
Procedure Paraprake- Departamenti Special	0	0	0	0	0	0.00	0.00
Shqyrtim gjyqësor- Departamenti Special	0	0	0	0	0	0.00	0.00
<b>Totali</b>	<b>973</b>	<b>453</b>	<b>1426</b>	<b>441</b>	<b>985</b>	<b>294.50</b>	<b>611.50</b>

Civile	A. Të trashëguara	B. Të pranuar	C. Gjithsej në punë A+B	D. Të zgjidhura	E. Të pazgjidhura	Kohë zgjatja mesatare e kryerjes së lëndëve	Mosha mesatare e lëndëve në punë
Kontestimore	1375	667	2042	618	1424	1,383.00	828.00
Jokontestimore	106	127	233	112	121	392.00	842.00
Permbarimore	1	62	63	0	63	0.00	64.00
Ekonomike	0	0	0	0	0	0.00	0.00
Administrative	0	0	0	0	0	0.00	0.00
Kundërvajtje	141	1360	1501	60	1441	227.00	161.00
<b>Totali</b>	<b>1623</b>	<b>2216</b>	<b>3839</b>	<b>790</b>	<b>3049</b>	<b>667.33</b>	<b>473.75</b>

## Raport i përgjithshëm për gjykatë - Lemia Penale dhe Civile

Gjykata: Gjykata Themelore Pejë

Periudha : 01.01.2020-31.12.2020

Penale	A. Të trashëguara	B. Të pranuar	C. Gjithsej në punë A+B	D. Të zgjidhura	E. Të pazgjidhura	Kohë zgjatja mesatare e kryerjes së lëndëve	Mosha mesatare e lëndëve në punë
Penale përgjithshme Procedurë paraprake	85	170	255	113	142	14.00	450.00
Penale përgjithshme Shqyrtimi gjyqësor	1504	1044	2548	844	1704	511.00	523.00
Krime të rënda Procedurë paraprake	65	142	207	81	126	4.00	394.00
Krime të rënda Shqyrtim gjyqësor	165	221	386	160	226	432.00	702.00
Penale të mitur procedura paraprake	35	21	56	6	50	1.00	560.00
Penale të mitur Shqyrtimi gjyqësor	38	53	91	35	56	155.00	467.00
Procedure Paraprake- Departamenti Special	0	0	0	0	0	0.00	0.00
Shqyrtim gjyqësor- Departamenti Special	0	0	0	0	0	0.00	0.00
<b>Totali</b>	<b>1892</b>	<b>1651</b>	<b>3543</b>	<b>1239</b>	<b>2304</b>	<b>186.17</b>	<b>516.00</b>

Civile	A. Të trashëguara	B. Të pranuar	C. Gjithsej në punë A+B	D. Të zgjidhura	E. Të pazgjidhura	Kohë zgjatja mesatare e kryerjes së lëndëve	Mosha mesatare e lëndëve në punë
Kontestimore	3092	1769	4861	1475	3386	1,027.00	564.00
Jokontestimore	159	164	323	140	183	274.00	699.00
Permbarimore	0	521	521	24	497	44.00	53.00
Ekonomike	0	0	0	0	0	0.00	0.00
Administrative	1	0	1	0	1	0.00	643.00
Kundërvajtje	132	1042	1174	657	517	94.00	159.00
<b>Totali</b>	<b>3384</b>	<b>3496</b>	<b>6880</b>	<b>2296</b>	<b>4584</b>	<b>359.75</b>	<b>423.60</b>

## Raport i përgjithshëm për gjykatë - Lemia Penale dhe Civile

Gjykata: Dega e gjykatës Istog

Periudha : 01.01.2020-31.12.2020

Penale	A. Të trashëguara	B. Të pranuar	C. Gjithsej në punë A+B	D. Të zgjidhura	E. Të pazgjidhura	Kohë zgjatja mesatare e kryerjes së lëndëve	Mosha mesatare e lëndëve në punë
Penale përgjithshme Procedurë paraprake	20	84	104	68	36	8.00	419.00
Penale përgjithshme Shqyrtimi gjyqësor	210	390	600	331	269	225.00	408.00
Krime të rënda Procedurë paraprake	0	0	0	0	0	0.00	0.00
Krime të rënda Shqyrtim gjyqësor	1	1	2	0	2	0.00	602.00
Penale të mitur procedura paraprake	0	0	0	0	0	0.00	0.00
Penale të mitur Shqyrtimi gjyqësor	0	0	0	0	0	0.00	0.00
Procedure Paraprake- Departamenti Special	0	0	0	0	0	0.00	0.00
Shqyrtim gjyqësor- Departamenti Special	0	0	0	0	0	0.00	0.00
<b>Totali</b>	<b>231</b>	<b>475</b>	<b>706</b>	<b>399</b>	<b>307</b>	<b>116.50</b>	<b>476.33</b>

Civile	A. Të trashëguara	B. Të pranuar	C. Gjithsej në punë A+B	D. Të zgjidhura	E. Të pazgjidhura	Kohë zgjatja mesatare e kryerjes së lëndëve	Mosha mesatare e lëndëve në punë
Kontestimore	986	870	1856	552	1304	890.00	512.00
Jokontestimore	71	53	124	37	87	240.00	1,022.00
Permbarimore	0	35	35	8	27	39.00	29.00
Ekonomike	0	0	0	0	0	0.00	0.00
Administrative	0	0	0	0	0	0.00	0.00
Kundërvajtje	53	473	526	107	419	201.00	173.00
<b>Totali</b>	<b>1110</b>	<b>1431</b>	<b>2541</b>	<b>704</b>	<b>1837</b>	<b>342.50</b>	<b>434.00</b>

## Raport i përgjithshëm për gjykatë - Lemia Penale dhe Civile

Gjykata: Dega e gjykatës Klinë

Periudha : 01.01.2020-31.12.2020

Penale	A. Të trashëguara	B. Të pranuar	C. Gjithsej në punë A+B	D. Të zgjidhura	E. Të pazgjidhura	Kohë zgjatja mesatare e kryerjes së lëndëve	Mosha mesatare e lëndëve në punë
Penale përgjithshme Procedurë paraprake	55	70	125	54	71	7.00	474.00
Penale përgjithshme Shqyrtimi gjyqësor	339	257	596	200	396	429.00	662.00
Krime të rënda Procedurë paraprake	0	1	1	0	1	0.00	323.00
Krime të rënda Shqyrtim gjyqësor	0	0	0	0	0	0.00	0.00
Penale të mitur procedura paraprake	0	0	0	0	0	0.00	0.00
Penale të mitur Shqyrtimi gjyqësor	0	0	0	0	0	0.00	0.00
Procedure Paraprake- Departamenti Special	0	0	0	0	0	0.00	0.00
Shqyrtim gjyqësor- Departamenti Special	0	0	0	0	0	0.00	0.00
<b>Totali</b>	<b>394</b>	<b>328</b>	<b>722</b>	<b>254</b>	<b>468</b>	<b>218.00</b>	<b>486.33</b>

Civile	A. Të trashëguara	B. Të pranuar	C. Gjithsej në punë A+B	D. Të zgjidhura	E. Të pazgjidhura	Kohë zgjatja mesatare e kryerjes së lëndëve	Mosha mesatare e lëndëve në punë
Kontestimore	1733	463	2196	647	1549	1,715.00	1,207.00
Jokontestimore	75	270	345	104	241	691.00	417.00
Permbarimore	0	16	16	1	15	223.00	21.00
Ekonomike	1	0	1	0	1	0.00	423.00
Administrative	0	0	0	0	0	0.00	0.00
Kundërvajtje	3	374	377	92	285	160.00	160.00
<b>Totali</b>	<b>1812</b>	<b>1123</b>	<b>2935</b>	<b>844</b>	<b>2091</b>	<b>697.25</b>	<b>445.60</b>



## Raport i përgjithshëm për gjykatë - Lemia Penale dhe Civile

Gjykata: Dega e gjykatës Deçan

Periudha : 01.01.2020-31.12.2020

Penale	A. Të trashëguara	B. Të pranuar	C. Gjithsej në punë A+B	D. Të zgjidhura	E. Të pazgjidhura	Kohë zgjatja mesatare e kryerjes së lëndëve	Mosha mesatare e lëndëve në punë
Penale përgjithshme Procedurë paraprake	24	42	66	24	42	21.00	394.00
Penale përgjithshme Shqyrtimi gjyqësor	233	242	475	263	212	262.00	392.00
Krime të rënda Procedurë paraprake	0	0	0	0	0	0.00	0.00
Krime të rënda Shqyrtim gjyqësor	0	0	0	0	0	0.00	0.00
Penale të mitur procedura paraprake	0	0	0	0	0	0.00	0.00
Penale të mitur Shqyrtimi gjyqësor	0	0	0	0	0	0.00	0.00
Procedure Paraprake- Departamenti Special	0	0	0	0	0	0.00	0.00
Shqyrtim gjyqësor- Departamenti Special	0	0	0	0	0	0.00	0.00
<b>Totali</b>	<b>257</b>	<b>284</b>	<b>541</b>	<b>287</b>	<b>254</b>	<b>141.50</b>	<b>393.00</b>

Civile	A. Të trashëguara	B. Të pranuar	C. Gjithsej në punë A+B	D. Të zgjidhura	E. Të pazgjidhura	Kohë zgjatja mesatare e kryerjes së lëndëve	Mosha mesatare e lëndëve në punë
Kontestimore	797	929	1726	460	1266	757.00	473.00
Jokontestimore	50	80	130	65	65	163.00	900.00
Permbarimore	0	24	24	0	24	0.00	63.00
Ekonomike	0	0	0	0	0	0.00	0.00
Administrative	0	0	0	0	0	0.00	0.00
Kundërvajtje	19	189	208	66	142	192.00	152.00
<b>Totali</b>	<b>866</b>	<b>1222</b>	<b>2088</b>	<b>591</b>	<b>1497</b>	<b>370.67</b>	<b>397.00</b>

## Raport i përgjithshëm për gjykatë - Lemia Penale dhe Civile

Gjykata: Gjykata Themelore Ferizaj

Periudha : 01.01.2020-31.12.2020

Penale	A. Të trashëguara	B. Të pranuar	C. Gjithsej në punë A+B	D. Të zgjidhura	E. Të pazgjidhura	Kohë zgjatja mesatare e kryerjes së lëndëve	Mosha mesatare e lëndëve në punë
Penale përgjithshme Procedurë paraprake	273	149	422	64	358	83.00	484.00
Penale përgjithshme Shqyrtimi gjyqësor	3014	1183	4197	1478	2719	698.00	872.00
Krime të rënda Procedurë paraprake	119	104	223	48	175	85.00	462.00
Krime të rënda Shqyrtim gjyqësor	267	177	444	161	283	367.00	1,095.00
Penale të mitur procedura paraprake	36	43	79	22	57	65.00	462.00
Penale të mitur Shqyrtimi gjyqësor	228	127	355	116	239	326.00	766.00
Procedure Paraprake- Departamenti Special	0	0	0	0	0	0.00	0.00
Shqyrtim gjyqësor- Departamenti Special	0	0	0	0	0	0.00	0.00
<b>Totali</b>	<b>3937</b>	<b>1783</b>	<b>5720</b>	<b>1889</b>	<b>3831</b>	<b>270.67</b>	<b>690.17</b>

Civile	A. Të trashëguara	B. Të pranuar	C. Gjithsej në punë A+B	D. Të zgjidhura	E. Të pazgjidhura	Kohë zgjatja mesatare e kryerjes së lëndëve	Mosha mesatare e lëndëve në punë
Kontestimore	2700	2154	4854	1805	3049	1,119.00	533.00
Jokontestimore	261	96	357	113	244	1,345.00	1,395.00
Permbarimore	1	127	128	10	118	125.00	59.00
Ekonomike	0	1	1	0	1	0.00	106.00
Administrative	1	0	1	0	1	0.00	2,962.00
Kundërvajtje	243	2998	3241	402	2839	171.00	135.00
<b>Totali</b>	<b>3206</b>	<b>5376</b>	<b>8582</b>	<b>2330</b>	<b>6252</b>	<b>690.00</b>	<b>865.00</b>

## Raport i përgjithshëm për gjykatë - Lemia Penale dhe Civile

Gjykata: Dega e gjykatës Kaçanik

Periudha : 01.01.2020-31.12.2020

Penale	A. Të trashëguara	B. Të pranuar	C. Gjithsej në punë A+B	D. Të zgjidhura	E. Të pazgjidhura	Kohë zgjatja mesatare e kryerjes së lëndëve	Mosha mesatare e lëndëve në punë
Penale përgjithshme Procedurë paraprake	53	53	106	16	90	150.00	419.00
Penale përgjithshme Shqyrtimi gjyqësor	1119	347	1466	412	1054	913.00	701.00
Krime të rënda Procedurë paraprake	0	0	0	0	0	0.00	0.00
Krime të rënda Shqyrtim gjyqësor	2	0	2	1	1	2,101.00	2,486.00
Penale të mitur procedura paraprake	0	0	0	0	0	0.00	0.00
Penale të mitur Shqyrtimi gjyqësor	0	0	0	0	0	0.00	0.00
Procedure Paraprake- Departamenti Special	0	0	0	0	0	0.00	0.00
Shqyrtim gjyqësor- Departamenti Special	0	0	0	0	0	0.00	0.00
<b>Totali</b>	<b>1174</b>	<b>400</b>	<b>1574</b>	<b>429</b>	<b>1145</b>	<b>1,054.67</b>	<b>1,202.00</b>

Civile	A. Të trashëguara	B. Të pranuar	C. Gjithsej në punë A+B	D. Të zgjidhura	E. Të pazgjidhura	Kohë zgjatja mesatare e kryerjes së lëndëve	Mosha mesatare e lëndëve në punë
Kontestimore	697	559	1256	318	938	1,182.00	491.00
Jokontestimore	464	60	524	106	418	929.00	862.00
Permbarimore	0	32	32	0	32	0.00	15.00
Ekonomike	0	0	0	0	0	0.00	0.00
Administrative	0	0	0	0	0	0.00	0.00
Kundërvajtje	68	954	1022	549	473	97.00	100.00
<b>Totali</b>	<b>1229</b>	<b>1605</b>	<b>2834</b>	<b>973</b>	<b>1861</b>	<b>736.00</b>	<b>367.00</b>

## Raport i përgjithshëm për gjykatë - Lemia Penale dhe Civile

Gjykata: Dega e gjykatës Shtërpçë

Periudha : 01.01.2020-31.12.2020

Penale	A. Të trashëguara	B. Të pranuar	C. Gjithsej në punë A+B	D. Të zgjidhura	E. Të pazgjidhura	Kohë zgjatja mesatare e kryerjes së lëndëve	Mosha mesatare e lëndëve në punë
Penale përgjithshme Procedurë paraprake	37	5	42	1	41	0.00	641.00
Penale përgjithshme Shqyrtimi gjyqësor	363	82	445	95	350	645.00	893.00
Krime të rënda Procedurë paraprake	0	0	0	0	0	0.00	0.00
Krime të rënda Shqyrtim gjyqësor	0	0	0	0	0	0.00	0.00
Penale të mitur procedura paraprake	0	0	0	0	0	0.00	0.00
Penale të mitur Shqyrtimi gjyqësor	0	0	0	0	0	0.00	0.00
Procedure Paraprake- Departamenti Special	0	0	0	0	0	0.00	0.00
Shqyrtim gjyqësor- Departamenti Special	0	0	0	0	0	0.00	0.00
<b>Totali</b>	<b>400</b>	<b>87</b>	<b>487</b>	<b>96</b>	<b>391</b>	<b>645.00</b>	<b>767.00</b>

Civile	A. Të trashëguara	B. Të pranuar	C. Gjithsej në punë A+B	D. Të zgjidhura	E. Të pazgjidhura	Kohë zgjatja mesatare e kryerjes së lëndëve	Mosha mesatare e lëndëve në punë
Kontestimore	128	111	239	73	166	745.00	722.00
Jokontestimore	3	10	13	7	6	454.00	788.00
Permbarimore	0	2	2	0	2	0.00	17.00
Ekonomike	0	0	0	0	0	0.00	0.00
Administrative	0	0	0	0	0	0.00	0.00
Kundërvajtje	11	401	412	2	410	166.00	125.00
<b>Totali</b>	<b>142</b>	<b>524</b>	<b>666</b>	<b>82</b>	<b>584</b>	<b>455.00</b>	<b>413.00</b>