



**REPUBLIKA E KOSOVËS**  
REPUBLIKA KOSOVA – REPUBLIC OF KOSOVO  
**KËSHILLI GJYQËSOR I KOSOVËS**  
SUDSKI SAVET KOSOVA - KOSOVO JUDICIAL COUNCIL  
**SEKRETARIATI - SEKRETARIJAT - SECRETARAIT**

---

# **RAPORTI STATISTIKOR I GJYKATAVE GJASHTËMUJORI - I - 2023**



**ZYRA PËR STATISTIKA  
GJASHTËMUJORI - I - 2023**

## Përmbajtja

Hyrje	1
Shema e gjykatave	2
Gjendja numerike e lendeve ne gjykata	3
<b>I GJYKATA SUPREME E KOSOVËS</b>	
Gjykata Supreme e Kosovës	4
Dhoma e Veçantë e Gjykatës Supreme	5
<b>II GJYKATA E APELIT</b>	
Gjykata Apelit Prishtinë	6
<b>III GJYKATA KOMERCIALE</b>	
Gjykata Komerciale Prishtinë	7
<b>IV GJYKATAT THEMELORE</b>	
Gjykatat Themelore në përgjithësi	8
Gjykata Themelore Prishtinë	9
Gjykata Themelore Prishtinë Dega – Podujevë	10
Gjykata Themelore Prishtinë Dega – Gracanicë	11
Gjykata Themelore Prishtinë Dega – Lipjan	12
Gjykata Themelore Prishtinë Dega – Glllogoc	13
Gjykata Themelore Gjilan	14
Gjykata Themelore Gjilan Dega – Kamenicë	15
Gjykata Themelore Gjilan Dega - Viti	16
Gjykata Themelore Gjilan Dega –Novobërdë	17
Gjykata Themelore Prizren	18
Gjykata Themelore Prizren Dega – Suharekë	19
Gjykata Themelore Prizren Dega-Dragash	20
Gjykata Themelore Mitrovicë	21
Gjykata Themelore Mitrovicë Dega-Leposaviq	22
Gjykata Themelore Mitrovicë Dega-Vushtrri	23
Gjykata Themelore Mitrovicë Dega-Zubin Potok	24
Gjykata Themelore Mitrovicë Dega-Skenderaj	25
Gjykata Themelore Gjakovë	26
Gjykata Themelore Gjakovë Dega-Malishevë	27
Gjykata Themelore Gjakovë Dega-Rahovec	28
Gjykata Themelore Pejë	29
Gjykata Themelore Pejë Dega- Istog	30
Gjykata Themelore Pejë Dega-Klinë	31
Gjykata Themelore Pejë Dega-Deçan	32
Gjykata Themelore Ferizaj	33
Gjykata Themelore Ferizaj Dega-Kaçanik	34
Gjykata Themelore Ferizaj Dega-Shtërpçë	35

## Hyrje

Raporti statistikor për punën e gjykatave Gjashtëmujori - I - 2023 është emërtuar “Statistika e gjykatave “ dhe pasqyron punën e gjykatave veç e veç për secilën gjykatë degë dhe për secilën nivel të gjykatës.

Në raport përfshihet Gjykata Supreme, Dhoma e Posaçme e Gjykatës Suprem, Gjykata e Apelit, Gjykata Komerciale dhe 7 Gjykatat Themelore me 20 degë.

Raporti pasqyron numrin e lëndëve sipas llojeve, dhe po ashtu në të është prezantuar edhe një analizë e shkurtë për ngarkesën e gjyqtarit me lëndë , për efikasitetin e gjyqtarit në zgjidhjen e lëndëve si dhe për mesataren në nivel të Kosovës si për nga ngarkimin me lende ashtu edhe për nga efikasiteti i gjyqtarëve në zgjidhjen e lëndëve.

Analiza për lëmin e kundërvajtjeve është e ndarë, më numrin e lendeve dhe me numrin e gjyqtarëve.

Lëndë të rënda konsiderohen: Procedura paraprake, Penale të shkallës së I- rë,( Departamenti Special, Departamenti për Krime të Renda dhe Dep. i Përgjithshëm) Penale të shkallës së II - të Penale të miturve në procedurën përgatitore, Penale të miturve në procedurën para kolegjit,, Civile të shkallës së I - rë, Civile të shkallës së II – të, Administrative, Administrative shk. II. Kontestet Ekonomike, Kontestet Ekonomike shk. II, Trashëgimore dhe Jashtekontestimore.

Lëndë të lehta konsiderohen: Ankesat në Aktvendimin për caktimin e paraburgimit, Ekzekutimet e lëndëve civile, Ekzekutimet e lëndëve penale, Ekzekutimet e Kontesteve Ekonomike dhe Penale të Ndryshme në Gjykatën e Apelit, ndërsa Lëndët tjera që kanë të bëjnë (vërtetimet, vërtetimi i kontratave, nënshkrimeve dhe dorëshkrimeve etj) nuk përfshihen në ngarkesën dhe efikasitetin e gjyqtarëve.

Nga plani Strategjik shtetëror për zvogëlimin e lëndëve të vjetra të grumbulluara del që Departamenti i statistikës mos ti evidentoj në raport si lëndë, pra lëndët që kanë të bëjnë me buxhetin siç janë Paushallët dhe shpenzimet gjyqësore

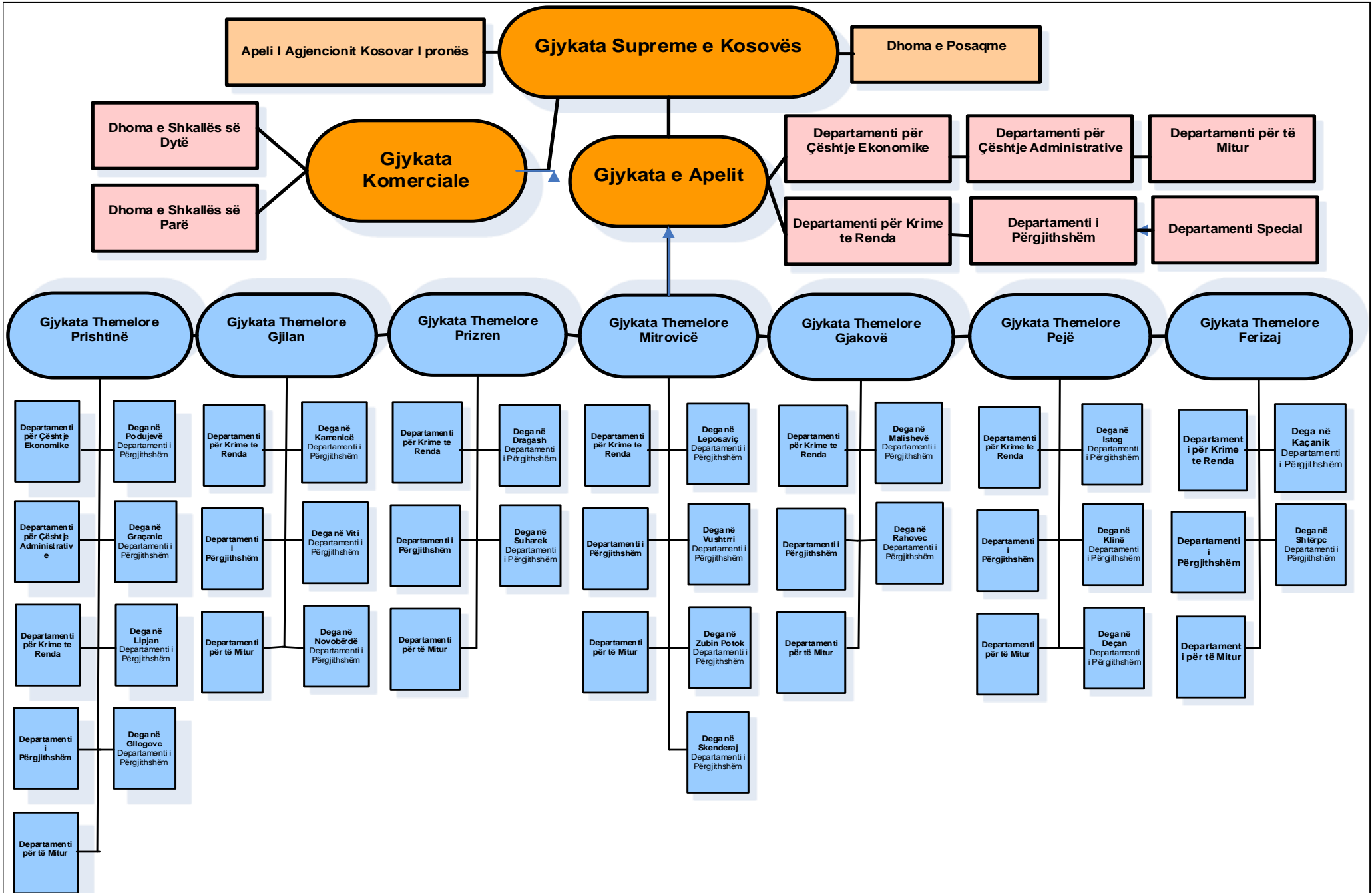

## Informatat e përgjithshme për gjykatat e rregullta

GJASHTË MUJORI - I - 2023

### Gjendja kadrovike:

	Gjykata	Numri total i gjyqtarëve në Gjykatat e Kosovës	Numri i gjyqtarëve të cilët kanë zgjidhur lëndë gjatë periudhës raportuese	Stafi mbështetës-shërbyes civilë
1	Gjykata Supreme	17	16	36
2	Dhoma Posaçme	15	13	28
3	Gjykatat e Apelit	54	45	92
4	Gjykata Komerçiale	16	15	25
5	Gjykata Themelore	317	245	1387
	<b>Gjithsej</b>	<b>419</b>	<b>334</b>	<b>1568</b>

### Gjendja e lëndëve:

	Gjykata	Numri i lëndëve që gjykatat kanë pasur në punë gjatë periudhës raportuese	Nga numri i përgjithshëm i lëndëve:		Numri i lëndëve që gjykatat kanë zgjidhur gjatë periudhës raportuese	Numri i lëndëve të ngelura si të pazgjidhura në fund të periudhës raportuese	Lëndët në kompetencë në Gjykatën Komerçiale
			Numri i lëndëve të trashëguara si të pazgjidhura nga periudha raportuese	Numri i lëndëve të pranuar në punë gjatë periudhës raportuese			
1	Gjykata Supreme	1043	201	842	777	266	
2	Dhoma Posaçme	15276	14517	759	1539	13737	
3	Gjykatat e Apelit	24832	15382	9450	8844	15678	310
4	Gjykata Komerçiale	12006	9006	3000	2712	9294	
5	Gjykata Themelore	273301	214239	59062	47708	225593	
	<b>Gjithsej</b>	<b>326458</b>	<b>253345</b>	<b>73113</b>	<b>61580</b>	<b>264568</b>	<b>310</b>

### Ngarkesa e gjyqtarit me lëndë dhe mesatarja e lëndëve të zgjidhura për gjyqtar si dhe lëndët e pazgjidhura në fund të periudhës raportuese

	Gjykata	Mesatarja e ngarkesës së gjyqtarit me lëndë të reja për një muaj	% Efikasiteti i gjykatës (lëndët e zgjidhura / lëndët e reja)	Mesatarja e lëndëve të zgjidhura për gjyqtar për një muaj	Lëndët e pazgjidhura		% (+) rritja ose (-) zvogëlimi në periudhën raportuese
					Në fillim të periudhës raportuese	Në fund të periudhës raportuese	
1	Gjykata Supreme	8,8	92%	8,1	201	266	32,3
2	Dhoma posaçme	9,7	203%	19,7	14517	13737	-5,4
3	Gjykatat e Apelit	35,0	94%	32,8	15382	15678	1,9
4	Gjykata Komerçiale	33,3	90%	30,1	9006	9294	3,2
5	Gjykata Themelore	41,3	78%	32,4	179757	191205	6,4
	Gjykata Themelore për Kundërvajtje	32,5	102%	33,0	34482	34388	-0,27
	<b>Gjithsej</b>	<b>xxxxxx</b>	<b>xxxxxx</b>	<b>xxxxxx</b>	<b>253345</b>	<b>264568</b>	<b>4,43</b>

## Gjendja numerike e lëndëve në Gjykatën Supreme

## Gjashtëmuji - I - 2023

Nr. rendor	LLOJI I LËNDËVE	Lëndë e pazgjidhura në fillim të periudhës raportuese	Lëndë të pranuara gjatë periudhës raportuese	Lëndë në punë gjatë periudhës raportuese	Lëndët e zgjidhura gjatë periudhës raportuese	Lëndë e pazgjidhura në fund të periudhës raportuese	Struktura e lëndëve të pranuarra e shprehur në %	Efikasiteti në zgjidhjen e lëndëve (lëndët e zgjidhura / lëndët e reja)	(+ ) më shumë ose (-) më pak Lëndët e pazgjidhura: në Gjashtëmuji - I - 2023 krahasuar me fundin e vitit - 2021	
									Gjithsej	%
1	Ankesa Penale Per shkallen e trete API	0	0	0	0	0	0,00	#DIV/0!	0	#DIV/0!
2	PML-Kërkesë për mbrojtjen e Ligjshmërisë Penale	20	310	330	256	74	36,82	82,58	54	270,00
3	PZD- Zbutje e Dënimit Penal	5	72	77	65	12	8,55	90,28	7	140,00
4	Revizion " REV" dhe " REV II"	137	257	394	290	104	30,52	112,84	-33	-24,09
5	KML- Kërkesë për Mbrojtjen e Ligjshmërisë Kundërvajtëse	1	4	5	3	2	0,48	75,00	1	100,00
6	CML- Kërkesë për Mbrojtjen e Ligjshmërisë Civile	9	1	10	7	3	0,12	700,00	-6	-66,67
7	CPP- Përsëritje e Procedurës Civile	0	13	13	9	4	1,54	69,23	4	#DIV/0!
8	Civile të ndryshme "CN"	2	17	19	21	-2	2,02	123,53	-4	-200,00
9	Erev- Revizion Ekonomik	14	6	20	12	8	0,71	200,00	-6	-42,86
10	EML-Kërkesë për Mbrojtjen e Ligjshmërisë,Ekonomike	0	0	0	0	0	0,00	#DIV/0!	0	#DIV/0!
11	ARJ- Rishqyrtim I Jashtëzakonshëm Administrativ	10	62	72	48	24	7,36	77,42	14	140,00
12	APP-Rishikim I Procedurës Administrative	0	6	6	7	-1	0,71	116,67	-1	#DIV/0!
13	AML-Kërkesë për Mbrojtje të Ligjshmëris,Administrative	0	53	53	23	30	6,29	43,40	30	#DIV/0!
14	A.Rev	0	25	25	22	3	2,97	88,00	3	#DIV/0!
15	Arev-Revizion Administrativ	0	0	0	0	0	0,00	#DIV/0!	0	#DIV/0!
16	Ankesa administrative "AA"	3	13	16	12	4	1,54	92,31	1	33,33
17	Ankesa per Paraburgime"PN.II"	0	3	3	2	1	0,36	66,67	1	#DIV/0!
<b>GJITHSEJ</b>		<b>201</b>	<b>842</b>	<b>1043</b>	<b>777</b>	<b>266</b>	<b>100,0</b>	<b>92,28</b>	<b>65</b>	<b>32,34</b>

## Gjendja numerike e lëndëve në Dhomën e Posaçme të Gjykatën Supreme

## Gjashtëmuji - I - 2023

Nr. rendor	LLOJI I LËNDËVE	Lëndë e pazgjidhura në fillim të periudhës raportuese	Lëndë të pranuar gjatë periudhës raportuese	Lëndë në punë gjatë periudhës raportuese	Lëndët e zgjidhura gjatë periudhës raportuese	Lëndë e pazgjidhura në fund të periudhës raportuese	Struktura e lëndëve të pranuar e shprehur në %	Efikasiteti në zgjidhjen e lëndëve (lëndët e zgjidhura / lëndët e reja)	(+ ) më shumë ose (-) më pak Lëndët e pazgjidhura: në Gjashtëmuji - I - 2023 krahasuar me fundin e vitit - 2022	
									Gjithsej	%
1		2	3	4	5	6	7	8	9	10
1	C - I, Paditë e Privatizimit	97	21	118	4	114	2,77	19,05	17	17,53
2	C - II, Listat e Punëtorëve	1338	21	1359	23	1336	2,77	109,52	-2	-0,15
3	C - III, Paditë Pronësore	4362	180	4542	62	4480	23,72	34,44	118	2,71
4	C - IV, Paditë e Likuidimit	7287	122	7409	970	6439	16,07	795,08	-848	-11,64
5	C - V, Lëndët e Riorganizimit	3	0	3	0	3	0,00	0,00	0	0,00
6	C - N, Ndryshme	19	5	24	0	24				
7	AC - I, Ankesat e Kunder Aktvendimeve të Dhomës së Posaçme	926	381	1307	447	860	50,20	117,32	-66	-7,13
8	AC - II, Ankesat Kundër Aktvendimeve të Gjykatave Tjera	92	29	121	16	105	3,82	55,17	13	14,13
<b>GJITHSEJ</b>		<b>14124</b>	<b>759</b>	<b>14883</b>	<b>1522</b>	<b>13361</b>	<b>99,3</b>	<b>200,53</b>	<b>-763</b>	<b>-5,40</b>

## Gjendja numerike e lëndëve në Dhomën e Posaçme të Gjykatën Supreme

## Gjashtëmuji - I - 2023

Nr. rendor	LLOJI I LËNDËVE	Lëndë e pazgjidhura në fillim të periudhës raportuese	Lëndë të pranuar gjatë periudhës raportuese	Lëndë në punë gjatë periudhës raportuese	Lëndët e zgjidhura gjatë periudhës raportuese	Lëndë e pazgjidhura në fund të periudhës raportuese	Struktura e lëndëve të pranuar e shprehur në %	Efikasiteti në zgjidhjen e lëndëve (lëndët e zgjidhura / lëndët e reja)	(+ ) më shumë ose (-) më pak Lëndët e pazgjidhura: në Gjashtëmuji - I - 2023 krahasuar me fundin e vitit - 2022	
									Gjithsej	%
1		2	3	4	5	6	7	8	9	10
1	RR, Kërkesat për Tërheqje të Lëndës nga Gjykatat Vendore	2	0	2	0	2	0,00	0,00	0	0,00
2	SCA, Ankesat Kundër Aktvendimeve të Gjykatave Tjera	16	0	16	0	16	0,00	0,00	0	0,00
3	SCC, Paditë Pronësore dhe të Privatizimit	359	0	359	16	343	0,00	0,00	-16	-4,46
4	SCEL, Listat e Punëtorëve	1	0	1	1	0	0,00	0,00	-1	-100,00
5	SCL, Paditë e Likuidimit	15	0	15	0	15	0,00	0,00	0	0,00
<b>GJITHSEJ</b>		<b>393</b>	<b>0</b>	<b>393</b>	<b>17</b>	<b>376</b>	<b>0,0</b>	<b>0,00</b>	<b>-17</b>	<b>-4,33</b>
<b>GJITHSEJ (TAB. I + TAB. II)</b>		<b>14517</b>	<b>759</b>	<b>15276</b>	<b>1539</b>	<b>13737</b>	<b>99,3</b>	<b>202,77</b>	<b>-780</b>	<b>-5,37</b>

## Raporti i përgjithshëm për gjykatë - Lëmia Penale dhe Civile

## Gjykata e Apelit

Lloji i Lëndës	A. Lëndët në pritje në fillimin e periudhës raportuese	B. Lëndët e pranuar në periudhën raportuese	Gjithsej në punë A+B	C. Lëndët e zgjidhura në periudhën raportuese	Lëndë të transferuara në gjykatën KOMERCIALE	D. P. Lëndët në pritje në periudhën raportuese	Periodha e raportimit		Numri i gjyqtarëve	Mesatarja e gjyqtarëve në zgjidhjen e lëndëve për muaj
							E. Norma e zgjidhjes	F. Lëndët në pritje në fund të periudhës raportuese më të vjetra se 2 vite		
							01.01.2023	30.06.2023		
Penale përgjithshme Procedurë paraprake	16	965	981	958		23	99%			#DIV/0!
Penale përgjithshme Shqyrtimi gjyqësor	780	751	1531	792		739	105%		8	33,00
Krime të rënda Procedurë paraprake	12	676	688	665		23	98%			#DIV/0!
Krime të rënda Shqyrtim gjyqësor	202	374	576	351		225	94%		5	23,40
Penale të mitur procedura paraprake	0	145	145	141		4	97%			#DIV/0!
Penale të mitur Shqyrtimi gjyqësor	40	70	110	64		46	91%		2	10,67
Procedura Paraprake- Departamenti Special	3	119	122	119		3	100%			#DIV/0!
Shqyrtim gjyqësor- Departamenti Special	12	27	39	26		13	96%		4	2,17
Penale te Ndryshme	222	772	994	818		176	106%			#DIV/0!
Penale te Ndryshme Speciale	6	36	42	24		18	67%			#DIV/0!
Kontestimore	12406	3910	16316	2929	310	13077	75%		21	46,49
Përmbartimore	1300	834	2134	1256		878	151%			#DIV/0!
Ekonomike	0		0			0	#DIV/0!			#DIV/0!
Administrative	350	508	858	444		414	87%		4	37,00
Kundërvajtje	33	263	296	257		39	98%		1	85,67
<b>Totali</b>	<b>15382</b>	<b>9450</b>	<b>24832</b>	<b>8844</b>	<b>310</b>	<b>15678</b>	<b>94%</b>	<b>0</b>	<b>45</b>	<b>16,4</b>



## Gjendja numerike e lëndëve në Gjykatën Komerciale - Dhomat e shkallës së parë

Periudha e raportimit:  
01.01.2023-30.06.2023

Nr. rendor	LLOJI I LËNDËVE	Lëndët në pritje në fillimin e periudhës raportuese	Lëndët e pranuar në periudhën raportuese	Gjithsej në punë	Lëndët e zgjidhura në periudhën raportuese	Lëndët në pritje në periudhën raportuese	Struktura e lëndëve të pranuar e shprehur në %	Norma e zgjidhjes	(+ ) më shumë ose (- ) më pak Lëndët e pazgjidhura: gjashtëmujori parë - 2023 krahasuar me fundin e viti - 2022	
									Gjithsej	%
	1	2	3	4	5	6	7	8	9	10
1	Ekonomike	2802	512	3314	166	3148	23,81	32,42	346	12,35
2	Përmbare	2444	1015	3459	1112	2347	47,21	109,56	-97	-3,97
3	Kontestet Lidhur me Investitorët e Huai	10	2	12	1	11	0,09	50,00	1	10,00
4	Fiskale	983	315	1298	155	1143	14,65	49,21	160	16,28
5	Administrative	1393	269	1662	142	1520	12,51	52,79	127	9,12
6	Përgjithshme	91	37	128	51	77	1,72	137,84	-14	-15,38
7	Falimentimet	11	0	11	2	9	0,00	#DIV/0!	-2	-18,18
	<b>GJITHSEJ</b>	<b>7734</b>	<b>2150</b>	<b>9884</b>	<b>1629</b>	<b>8255</b>	<b>100,0</b>	<b>75,77</b>	<b>521</b>	<b>6,74</b>

Dhomat e shkallës së dytë	1272	850	2122	1083	1039		127,41	-233	-18,32
---------------------------	------	-----	------	------	------	--	--------	------	--------

<b>GJITHSEJ (TAB. I + TAB. II)</b>	<b>9006</b>	<b>3000</b>	<b>12006</b>	<b>2712</b>	<b>9294</b>	<b>100,0</b>	<b>90,40</b>	<b>288</b>	<b>3,20</b>
------------------------------------	-------------	-------------	--------------	-------------	-------------	--------------	--------------	------------	-------------

**Raporti i përgjithshëm për gjykatë - Lëmia Penale dhe Civile**  
**Gjithsej Gjykatat Themelore**

Penale	A. Lëndët në pritje në fillimin e periudhës raportuese	B. Lëndët e pranara në periudhën raportuese	Gjithsej në punë A+B	C. Lëndët e zgjidhura në periudhën raportuese	D. P. Lëndët në pritje në periudhën raportuese	E. Norma e zgjidhjes	Periodha e raportimit		Numri i gjyqtarëve	Mesatarja e gjyqtarëve në gjykatë në lëndëve të zgjidhura për muaj	
							F. Lëndët në pritje në fund të periudhës raportuese më të vjetra se 2 vite	G. Mesatarja e kohëzgjatjes e lëndëve të zgjidhura			01.01.2023
Penale përgjithshme Procedurë paraprake	2545	1674	4219	1287	2932	77%	1514	18,15	753,00	0	#DIV/0!
Penale përgjithshme Shqyrtimi gjyqësor	31377	7353	38730	7180	31550	98%	13574	550,12	797,85	52	23,2
Krime të rënda Procedurë paraprake	1422	992	2414	900	1514	91%	670	56,57	673,71	0	#DIV/0!
Krime të rënda Shqyrtim gjyqësor	3488	644	4132	994	3138	154%	1767	897,00	1 382,57	42	3,9
Penale të mitur procedura paraprake	257	177	434	130	304	73%	141	1,60	789,43	0	#DIV/0!
Penale të mitur Shqyrtimi gjyqësor	1271	441	1712	525	1187	119%	492	297,57	871,57	9	9,7
Procedure Paraprake- Departamenti Special	137	129	266	101	165	78%	15	37,00	420,00	0	#DIV/0!
Shqyrtim gjyqësor- Departamenti Special	117	34	151	30	121	88%	37	490,00	964,00	12	0,4
Kontestimore	98567	21399	119966	13228	106738	62%	38032	791,16	736,56	90	24,5
Jokontestimore	5109	1668	6777	1645	5132	99%	2677	448,48	928,63	0	#DIV/0!
Permbarimore	30180	11302	41482	8056	33426	71%	4425	245,56	404,63	0	#DIV/0!
Administrative	5393	1305	6698	1204	5494	92%	1289	737,00	518,00	10	20,1
Kundërvajtje	34376	11944	46320	12428	33892	104%	4353	321,80	360,52	31	67,9
<b>Totali</b>	<b>214 239</b>	<b>59 062</b>	<b>273 301</b>	<b>47 708</b>	<b>225 593</b>	<b>80,78%</b>	<b>68 986</b>	<b>376,31</b>	<b>738,50</b>	<b>245</b>	<b>32,45</b>

**Raporti i përgjithshëm për gjykatë - Lëmia Penale dhe Civile  
Gjykata Themelore Prishtinë**

Periudha e raportimit **01.01.2023** **30.06.2023**

Penale	A. Lëndët në pritje në fillimin e periudhës raportuese	B. Lëndët e pranuar në periudhën raportuese	Gjithsej në punë A+B	C. Lëndët e zgjidhura në periudhën raportuese	D. P Lëndët në pritje në periudhën raportuese	E. Norma e zgjidhjes	F. Lëndët në pritje në fund të periudhës raportuese më të vjetra se 2 vite	G. Mesatarja e kohëzgjatjes e lëndëve të zgjidhura	H. Mesatarja e moshës e lëndëve në pritje në fund të periudhës raportuese	Numri i gjyqtarëve	Mesatarja e gjyqtarëve në zgjidhjen e lëndëve për muaj
Penale përgjithshme Procedurë paraprake	246	340	586	263	323	77%	96	20,00	532,00		#DIV/0!
Penale përgjithshme Shqyrtimi gjyqësor	11583	2113	13696	1792	11904	85%	5970	984,00	958,00	10	29,9
Krime të rënda Procedurë paraprake	213	318	531	262	269	82%	25	8,00	410,00		#DIV/0!
Krime të rënda Shqyrtim gjyqësor	1034	156	1190	215	975	138%	619	926,00	1 832,00	12	3,0
Penale të mitur procedura paraprake	90	62	152	55	97	89%	38	1,00	660,00		#DIV/0!
Penale të mitur Shqyrtimi gjyqësor	562	220	782	256	526	116%	174	374,00	747,00	3	14,2
Procedure Paraprake- Departamenti Special	137	129	266	101	165	78%	15	37,00	420,00		#DIV/0!
Shqyrtim gjyqësor- Departamenti Special	117	34	151	30	121	88%	37	490,00	964,00	12	0,4
Kontestimore	28238	4228	32466	2961	29505	70%	13164	1 429,00	1 048,00	23	21,5
Jokontestimore	606	163	769	172	597	106%	260	488,00	944,00		#DIV/0!
Permbarimore	4965	2529	7494	1150	6344	45%	847	400,00	350,00		#DIV/0!
Administrative	5393	1305	6698	1204	5494	92%	1289	737,00	518,00	9	22,3
Kundërvajtje	9063	2802	11865	1900	9965	68%	966	515,00	372,00	3	105,6
<b>Totali</b>	<b>62247</b>	<b>14399</b>	<b>76646</b>	<b>10361</b>	<b>66285</b>	<b>72%</b>	<b>23500</b>	<b>493,00</b>	<b>750,38</b>	<b>72</b>	<b>23,98</b>

Raporti i përgjithshëm për gjykatë - Lëmia Penale dhe Civile  
Gjykata Themelore Prishtinë - Dega Podujevë

Periudha e raportimit 01.01.2023 30.06.2023

Penale	A. Lëndët në pritje në fillimin e periudhës raportuese	B. Lëndët e pranuar në periudhën raportuese	Gjithsej në punë A+B	C. Lëndët e zgjidhura në periudhën raportuese	D. P Lëndët në pritje në periudhën raportuese	E. Norma e zgjidhjes	F. Lëndët në pritje në fund të periudhës raportuese më të vjetra se 2 vite	G. Mesatarja e kohëzgjatjes e lëndëve të zgjidhura	H. Mesatarja e moshës e lëndëve në pritje në fund të periudhës raportuese	Numri i gjyqtarëve	Mesatarja e gjyqtarëve në zgjidhjen e lëndëve për muaj
Penale përgjithshme Procedurë paraprake	21	47	68	37	31	79%	6	2,00	408,00		#DIV/0!
Penale përgjithshme Shqyrtimi gjyqësor	390	261	651	310	341	119%	88	332,00	623,00	1,5	34,4
Krime të rënda Procedurë paraprake	0	0	0	0	0	#DIV/0!	0	0,00	0,00		#DIV/0!
Krime të rënda Shqyrtim gjyqësor	0	0	0	0	0	#DIV/0!	0	0,00	0,00		#DIV/0!
Penale të mitur procedura paraprake	0	0	0	0	0	#DIV/0!	0	0,00	0,00		#DIV/0!
Penale të mitur Shqyrtimi gjyqësor	0	0	0	0	0	#DIV/0!	0	0,00	0,00		#DIV/0!
Procedure Paraprake- Departamenti Special	0	0	0	0	0	#DIV/0!	0	0,00	0,00		#DIV/0!
Shqyrtim gjyqësor- Departamenti Special	0	0	0	0	0	#DIV/0!	0	0,00	0,00		#DIV/0!
Kontestimore	4090	1203	5293	401	4892	33%	1414	810,00	692,00	3	22,3
Jokontestimore	67	47	114	43	71	91%	30	119,00	1 370,00		#DIV/0!
Permbarimore	721	303	1024	431	593	142%	118	115,00	415,00		#DIV/0!
Administrative	0	0	0	0	0	#DIV/0!	0	0,00	0,00		#DIV/0!
Kundërvajtje	1820	591	2411	658	1753	111%	17	382,00	335,00	0,5	219,3
<b>Totali</b>	<b>7109</b>	<b>2452</b>	<b>9561</b>	<b>1880</b>	<b>7681</b>	<b>77%</b>	<b>1673</b>	<b>293,33</b>	<b>640,50</b>	<b>5</b>	<b>62,67</b>

Raporti i përgjithshëm për gjykatë - Lëmia Penale dhe Civile  
Gjykata Themelore Prishtinë - Dega Graçanicë

Periudha e raportimit 01.01.2023 30.06.2023

Penale	A. Lëndët në pritje në fillimin e periudhës raportuese	B. Lëndët e pranuar në periudhën raportuese	Gjithsej në punë A+B	C. Lëndët e zgjidhura në periudhën raportuese	D. P Lëndët në pritje në periudhën raportuese	E. Norma e zgjidhjes	F. Lëndët në pritje në fund të periudhës raportuese më të vjetra se 2 vite	G. Mesatarja e kohëzgjatjes së lëndëve të zgjidhura	H. Mesatarja e moshës së lëndëve në pritje në fund të periudhës raportuese	Numri i gjyqtarëve	Mesatarja e gjyqtarëve në zgjidhjen e lëndëve për muaj
Penale përgjithshme Procedurë paraprake	32	14	46	8	38	57%	16	1,00	563,00		#DIV/0!
Penale përgjithshme Shqyrtimi gjyqësor	470	79	549	103	446	130%	182	957,00	804,00	1	17,2
Krime të rënda Procedurë paraprake	0	0	0	0	0	#DIV/0!	0	0,00	0,00		#DIV/0!
Krime të rënda Shqyrtim gjyqësor	0	0	0	0	0	#DIV/0!	0	0,00	0,00		#DIV/0!
Penale të mitur procedura paraprake	0	0	0	0	0	#DIV/0!	0	0,00	0,00		#DIV/0!
Penale të mitur Shqyrtimi gjyqësor	0	0	0	0	0	#DIV/0!	0	0,00	0,00		#DIV/0!
Procedure Paraprake- Departamenti Special	0	0	0	0	0	#DIV/0!	0	0,00	0,00		#DIV/0!
Shqyrtim gjyqësor- Departamenti Special	0	0	0	0	0	#DIV/0!	0	0,00	0,00		#DIV/0!
Kontestimore	753	138	891	123	768	89%	376	1 268,00	1 086,00	2	10,3
Jokontestimore	278	81	359	87	272	107%	129	803,00	983,00		#DIV/0!
Permbarimore	170	46	216	59	157	128%	18	279,00	422,00		#DIV/0!
Administrative	0	0	0	0	0	#DIV/0!	0	0,00	0,00		#DIV/0!
Kundërvajtje	696	199	895	253	642	127%	28	434,00	321,00	1	42,2
<b>Totali</b>	<b>2399</b>	<b>557</b>	<b>2956</b>	<b>633</b>	<b>2323</b>	<b>114%</b>	<b>749</b>	<b>623,67</b>	<b>696,50</b>	<b>4</b>	<b>26,38</b>

Raporti i përgjithshëm për gjykatë - Lëmia Penale dhe Civile  
Gjykata Themelore Prishtinë - Dega Lipjan

Periudha e raportimit 01.01.2023 30.06.2023

Penale	A. Lëndët në pritje në fillimin e periudhës raportuese	B. Lëndët e pranuar në periudhën raportuese	Gjithsej në punë A+B	C. Lëndët e zgjidhura në periudhën raportuese	D. P Lëndët në pritje në periudhën raportuese	E. Norma e zgjidhjes	F. Lëndët në pritje në fund të periudhës raportuese më të vjetra se 2 vite	G. Mesatarja e kohëzgjatjes e lëndëve të zgjidhura	H. Mesatarja e moshës e lëndëve në pritje në fund të periudhës raportuese	Numri i gjyqtarëve	Mesatarja e gjyqtarëve në zgjidhjen e lëndëve për muaj
Penale përgjithshme Procedurë paraprake	82	53	135	61	74	115%	43	188,00	685,00		#DIV/0!
Penale përgjithshme Shqyrtimi gjyqësor	947	266	1213	231	982	87%	322	641,00	699,00	2	19,3
Krime të rënda Procedurë paraprake	0	0	0	0	0	#DIV/0!	0	0,00	0,00		#DIV/0!
Krime të rënda Shqyrtim gjyqësor	0	0	0	0	0	#DIV/0!	0	0,00	0,00		#DIV/0!
Penale të mitur procedura paraprake	0	0	0	0	0	#DIV/0!	0	0,00	0,00		#DIV/0!
Penale të mitur Shqyrtimi gjyqësor	0	0	0	0	0	#DIV/0!	0	0,00	0,00		#DIV/0!
Procedure Paraprake- Departamenti Special	0	0	0	0	0	#DIV/0!	0	0,00	0,00		#DIV/0!
Shqyrtim gjyqësor- Departamenti Special	0	0	0	0	0	#DIV/0!	0	0,00	0,00		#DIV/0!
Kontestimore	3220	525	3745	574	3171	109%	1020	1 013,00	712,00	3	31,9
Jokontestimore	204	43	247	59	188	137%	124	835,00	1 110,00		#DIV/0!
Permbarimore	2504	235	2739	202	2537	86%	676	300,00	628,00		#DIV/0!
Administrative	0	0	0	0	0	#DIV/0!	0	0,00	0,00		#DIV/0!
Kundërvajtje	1821	731	2552	1253	1299	171%	238	381,00	369,00	1	208,8
<b>Totali</b>	<b>8778</b>	<b>1853</b>	<b>10631</b>	<b>2380</b>	<b>8251</b>	<b>128%</b>	<b>2423</b>	<b>559,67</b>	<b>700,50</b>	<b>6</b>	<b>66,11</b>

**Raporti i përgjithshëm për gjykatë - Lëmia Penale dhe Civile**  
**Gjykata Themelore Prishtinë - Degë Glllogoc**

Periudha e raportimit **01.01.2023** **30.06.2023**

Penale	A. Lëndët në pritje në fillimin e periudhës raportuese	B. Lëndët e pranuar në periudhën raportuese	Gjithsej në punë A+B	C. Lëndët e zgjidhura në periudhën raportuese	D. P Lëndët në pritje në periudhën raportuese	E. Norma e zgjidhjes	F. Lëndët në pritje në fund të periudhës raportuese më të vjetra se 2 vite	G. Mesatarja e kohëzgjatjes së lëndëve të zgjidhura	H. Mesatarja e moshës së lëndëve në pritje në fund të periudhës raportuese	Numri i gjyqtarëve	Mesatarja e gjyqtarëve në zgjidhjen e lëndëve për muaj
Penale përgjithshme Procedurë paraprake	38	19	57	16	41	84%	32	62,00	1 042,00		#DIV/0!
Penale përgjithshme Shqyrtimi gjyqësor	209	197	406	167	239	85%	67	182,00	555,00	1	27,8
Krime të rënda Procedurë paraprake	0	0	0	0	0	#DIV/0!	0	0,00	0,00		#DIV/0!
Krime të rënda Shqyrtim gjyqësor	0	0	0	0	0	#DIV/0!	0	0,00	0,00		#DIV/0!
Penale të mitur procedura paraprake	0	0	0	0	0	#DIV/0!	0	0,00	0,00		#DIV/0!
Penale të mitur Shqyrtimi gjyqësor	0	0	0	0	0	#DIV/0!	0	0,00	0,00		#DIV/0!
Procedure Paraprake- Departamenti Special	0	0	0	0	0	#DIV/0!	0	0,00	0,00		#DIV/0!
Shqyrtim gjyqësor- Departamenti Special	0	0	0	0	0	#DIV/0!	0	0,00	0,00		#DIV/0!
Kontestimore	3458	236	3694	87	3607	37%	1521	431,00	965,00	1	14,5
Jokontestimore	135	32	167	20	147	63%	93	70,00	1 072,00		#DIV/0!
Permbarimore	882	630	1512	336	1176	53%	237	228,00	382,00		#DIV/0!
Administrative	0	0	0	0	0	#DIV/0!	0	0,00	0,00		#DIV/0!
Kundërvajtje	1142	423	1565	494	1071	117%	64	298,00	292,00	1	82,3
<b>Totali</b>	<b>5864</b>	<b>1537</b>	<b>7401</b>	<b>1120</b>	<b>6281</b>	<b>73%</b>	<b>2014</b>	<b>211,83</b>	<b>718,00</b>	<b>3</b>	<b>62,22</b>

Raporti i përgjithshëm për gjykatë - Lëmia Penale dhe Civile  
Gjykata Themelore Gjilan

Periudha e raportimit 01.01.2023 30.06.2023

Penale	A. Lëndët në pritje në fillimin e periudhës raportuese	B. Lëndët e pranuar në periudhën raportuese	Gjithsej në punë A+B	C. Lëndët e zgjidhura në periudhën raportuese	D. P Lëndët në pritje në periudhën raportuese	E. Norma e zgjidhjes	F. Lëndët në pritje në fund të periudhës raportuese më të vjetra se 2 vite	G. Mesatarja e kohëzgjatjes e lëndëve të zgjidhura	H. Mesatarja e moshës e lëndëve në pritje në fund të periudhës raportuese	Numri i gjyqtarëve	Mesatarja e gjyqtarëve në zgjidhjen e lëndëve për muaj
Penale përgjithshme Procedurë paraprake	471	110	581	87	494	79%	343	12,00	1 042,00		#DIV/0!
Penale përgjithshme Shqyrtimi gjyqësor	1868	515	2383	665	1718	129%	930	264,00	1 090,00	6	18,5
Krime të rënda Procedurë paraprake	250	108	358	88	270	81%	165	3,00	960,00		#DIV/0!
Krime të rënda Shqyrtim gjyqësor	494	130	624	133	491	102%	196	414,00	1 019,00	5	4,4
Penale të mitur procedura paraprake	29	5	34	4	30	80%	18	2,00	1 085,00		#DIV/0!
Penale të mitur Shqyrtimi gjyqësor	117	44	161	59	102	134%	67	98,00	1 237,00	2	4,9
Procedure Paraprake- Departamenti Special	0	0	0	0	0	#DIV/0!	0	0,00	0,00		#DIV/0!
Shqyrtim gjyqësor- Departamenti Special	0	0	0	0	0	#DIV/0!	0	0,00	0,00		#DIV/0!
Kontestimore	4365	1074	5439	985	4454	92%	1418	639,00	718,00	8	20,5
Jokontestimore	125	112	237	87	150	78%	50	103,00	795,00		#DIV/0!
Permbarimore	386	434	820	264	556	61%	58	85,00	286,00		#DIV/0!
Administrative	0	0	0	0	0	#DIV/0!	0	0,00	0,00		#DIV/0!
Kundërvajtje	1831	779	2610	741	1869	95%	193	274,00	315,00	2	61,8
<b>Totali</b>	<b>9936</b>	<b>3311</b>	<b>13247</b>	<b>3113</b>	<b>10134</b>	<b>94%</b>	<b>3438</b>	<b>189,40</b>	<b>854,70</b>	<b>23</b>	<b>22,56</b>



**Raporti i përgjithshëm për gjykatë - Lëmia Penale dhe Civile  
Gjykata Themelore Gjilan - Dega Kamenicë**

Periodha e raportimit **01.01.2023** **30.06.2023**

Penale	A. Lëndët në pritje në fillimin e periudhës raportuese	B. Lëndët e pranuar në periudhën raportuese	Gjithsej në punë A+B	C. Lëndët e zgjidhura në periudhën raportuese	D. P Lëndët në pritje në periudhën raportuese	E. Norma e zgjidhjes	F. Lëndët në pritje në fund të periudhës raportuese më të vjetra se 2 vite	G. Mesatarja e kohëzgjatjes e lëndëve të zgjidhura	H. Mesatarja e moshës e lëndëve në pritje në fund të periudhës raportuese	Numri i gjyqtarëve	Mesatarja e gjyqtarëve në zgjidhjen e lëndëve për muaj
Penale përgjithshme Procedurë paraprake	75	32	107	24	83	75%	42	1,00	809,00		#DIV/0!
Penale përgjithshme Shqyrtimi gjyqësor	412	72	484	144	340	200%	175	440,00	941,00	1	24,0
Krime të rënda Procedurë paraprake	0	0	0	0	0	#DIV/0!	0	0,00	0,00		#DIV/0!
Krime të rënda Shqyrtim gjyqësor	0	0	0	0	0	#DIV/0!	0	0,00	0,00		#DIV/0!
Penale të mitur procedura paraprake	0	0	0	0	0	#DIV/0!	0	0,00	0,00		#DIV/0!
Penale të mitur Shqyrtimi gjyqësor	0	0	0	0	0	#DIV/0!	0	0,00	0,00		#DIV/0!
Procedure Paraprake- Departamenti Special	0	0	0	0	0	#DIV/0!	0	0,00	0,00		#DIV/0!
Shqyrtim gjyqësor- Departamenti Special	0	0	0	0	0	#DIV/0!	0	0,00	0,00		#DIV/0!
Kontestimore	1091	417	1508	186	1322	45%	442	873,00	738,00	2	15,5
Jokontestimore	49	3	52	4	48	133%	28	1 139,00	1 588,00		#DIV/0!
Permbarimore	124	201	325	188	137	94%	19	64,00	354,00		#DIV/0!
Administrative	0	0	0	0	0	#DIV/0!	0	0,00	0,00		#DIV/0!
Kundërvajtje	363	151	514	206	308	136%	8	151,00	248,00	1	34,3
<b>Totali</b>	<b>2114</b>	<b>876</b>	<b>2990</b>	<b>752</b>	<b>2238</b>	<b>86%</b>	<b>714</b>	<b>444,67</b>	<b>779,67</b>	<b>4</b>	<b>31,33</b>

**Raporti i përgjithshëm për gjykatë - Lëmia Penale dhe Civile**  
**Gjykata Themelore Gjilan - Dega Viti**

Periudha e raportimit **01.01.2023** **30.06.2023**

Penale	A. Lëndët në pritje në fillimin e periudhës raportuese	B. Lëndët e pranuar në periudhën raportuese	Gjithsej në punë A+B	C. Lëndët e zgjidhura në periudhën raportuese	D. P Lëndët në pritje në periudhën raportuese	E. Norma e zgjidhjes	F. Lëndët në pritje në fund të periudhës raportuese më të vjetra se 2 vite	G. Mesatarja e kohëzgjatjes e lëndëve të zgjidhura	H. Mesatarja e moshës e lëndëve në pritje në fund të periudhës raportuese	Numri i gjyqtarëve	Mesatarja e gjyqtarëve në zgjidhjen e lëndëve për muaj
Penale përgjithshme Procedurë paraprake	39	39	78	29	49	74%	15	1,00	632,00		#DIV/0!
Penale përgjithshme Shqyrtimi gjyqësor	1481	279	1760	339	1421	122%	522	574,00	814,00	2	28,3
Krime të rënda Procedurë paraprake	0	0	0	0	0	#DIV/0!	0	0,00	0,00		#DIV/0!
Krime të rënda Shqyrtim gjyqësor	0	0	0	0	0	#DIV/0!	0	0,00	0,00		#DIV/0!
Penale të mitur procedura paraprake	0	0	0	0	0	#DIV/0!	0	0,00	0,00		#DIV/0!
Penale të mitur Shqyrtimi gjyqësor	0	0	0	0	0	#DIV/0!	0	0,00	0,00		#DIV/0!
Procedure Paraprake- Departamenti Special	0	0	0	0	0	#DIV/0!	0	0,00	0,00		#DIV/0!
Shqyrtim gjyqësor- Departamenti Special	0	0	0	0	0	#DIV/0!	0	0,00	0,00		#DIV/0!
Kontestimore	3485	438	3923	374	3549	85%	1402	1 173,00	873,00	3	20,8
Jokontestimore	50	14	64	21	43	150%	24	406,00	1 134,00		#DIV/0!
Permbarimore	524	125	649	174	475	139%	49	263,00	450,00		#DIV/0!
Administrative	0	0	0	0	0	#DIV/0!	0	0,00	0,00		#DIV/0!
Kundërvajtje	746	245	991	57	934	23%	58	514,00	351,00	1	9,5
<b>Totali</b>	<b>6325</b>	<b>1140</b>	<b>7465</b>	<b>994</b>	<b>6471</b>	<b>87%</b>	<b>2070</b>	<b>488,50</b>	<b>709,00</b>	<b>6</b>	<b>27,61</b>

Raporti i përgjithshëm për gjykatë - Lëmia Penale dhe Civile  
Gjykata Themelore Gjilan - Dega Novobërd

Periudha e raportimit 01.01.2023 30.06.2023

Penale	A. Lëndët në pritje në fillimin e periudhës raportuese	B. Lëndët e pranuar në periudhën raportuese	Gjithsej në punë A+B	C. Lëndët e zgjidhura në periudhën raportuese	D. P Lëndët në pritje në periudhën raportuese	E. Norma e zgjidhjes	F. Lëndët në pritje në fund të periudhës raportuese më të vjetra se 2 vite	G. Mesatarja e kohëzgjatjes e lëndëve të zgjidhura	H. Mesatarja e moshës e lëndëve në pritje në fund të periudhës raportuese	Numri i gjyqtarëve	Mesatarja e gjyqtarëve në zgjidhjen e lëndëve për muaj
Penale përgjithshme Procedurë paraprake	12	1	13	2	11	200%	11	103,00	1 566,00		#DIV/0!
Penale përgjithshme Shqyrtimi gjyqësor	175	38	213	70	143	184%	82	693,00	1 091,00	0,5	23,3
Krime të rënda Procedurë paraprake	0	0	0	0	0	#DIV/0!	0	0,00	0,00		#DIV/0!
Krime të rënda Shqyrtim gjyqësor	0	0	0	0	0	#DIV/0!	0	0,00	0,00		#DIV/0!
Penale të mitur procedura paraprake	0	0	0	0	0	#DIV/0!	0	0,00	0,00		#DIV/0!
Penale të mitur Shqyrtimi gjyqësor	0	0	0	0	0	#DIV/0!	0	0,00	0,00		#DIV/0!
Procedure Paraprake- Departamenti Special	0	0	0	0	0	#DIV/0!	0	0,00	0,00		#DIV/0!
Shqyrtim gjyqësor- Departamenti Special	0	0	0	0	0	#DIV/0!	0	0,00	0,00		#DIV/0!
Kontestimore	359	124	483	153	330	123%	90	590,00	682,00	1	25,5
Jokontestimore	175	26	201	74	127	285%	86	930,00	898,00		#DIV/0!
Permbarimore	43	46	89	35	54	76%	3	45,00	316,00		#DIV/0!
Administrative	0	0	0	0	0	#DIV/0!	0	0,00	0,00		#DIV/0!
Kundërvajtje	151	68	219	85	134	125%	23	143,00	331,00	0,5	28,3
<b>Totali</b>	<b>915</b>	<b>303</b>	<b>1218</b>	<b>419</b>	<b>799</b>	<b>138%</b>	<b>295</b>	<b>417,33</b>	<b>814,00</b>	<b>2</b>	<b>34,92</b>

Raporti i përgjithshëm për gjykatë - Lëmia Penale dhe Civile  
Gjykata Themelore Prizren

Periudha e raportimit 01.01.2023 30.06.2023

Penale	A. Lëndët në pritje në fillimin e periudhës raportuese	B. Lëndët e pranuar në periudhën raportuese	Gjithsej në punë A+B	C. Lëndët e zgjidhura në periudhën raportuese	D. P Lëndët në pritje në periudhën raportuese	E. Norma e zgjidhjes	F. Lëndët në pritje në fund të periudhës raportuese më të vjetra se 2 vite	G. Mesatarja e kohëzgjatjes e lëndëve të zgjidhura	H. Mesatarja e moshës e lëndëve në pritje në fund të periudhës raportuese	Numri i gjyqtarëve	Mesatarja e gjyqtarëve në zgjidhjen e lëndëve për muaj
Penale përgjithshme Procedurë paraprake	196	290	486	232	254	80%	38	1,00	453,00		#DIV/0!
Penale përgjithshme Shqyrtimi gjyqësor	2528	584	3112	598	2514	102%	947	634,00	799,00	6	16,6
Krime të rënda Procedurë paraprake	409	210	619	195	424	93%	210	17,00	792,00		#DIV/0!
Krime të rënda Shqyrtim gjyqësor	198	54	252	75	177	139%	41	647,00	765,00	5	2,5
Penale të mitur procedura paraprake	53	23	76	12	64	52%	38	1,00	983,00		#DIV/0!
Penale të mitur Shqyrtimi gjyqësor	163	42	205	64	141	152%	82	277,00	1 200,00	2	5,3
Procedure Paraprake- Departamenti Special	0	0	0	0	0	#DIV/0!	0	0,00	0,00		#DIV/0!
Shqyrtim gjyqësor- Departamenti Special	0	0	0	0	0	#DIV/0!	0	0,00	0,00		#DIV/0!
Kontestimore	7582	2255	9837	1455	8382	65%	2312	579,00	626,00	9	26,9
Jokontestimore	891	142	1033	168	865	118%	440	411,00	1 028,00		#DIV/0!
Permbarimore	2517	810	3327	1531	1796	189%	292	238,00	411,00		#DIV/0!
Administrative	0	0	0	0	0	#DIV/0!	0	0,00	0,00	1	0,0
Kundërvajtje	2102	1110	3212	1079	2133	97%	216	202,00	354,00	3	59,9
<b>Totali</b>	<b>16639</b>	<b>5520</b>	<b>22159</b>	<b>5409</b>	<b>16750</b>	<b>98%</b>	<b>4616</b>	<b>300,70</b>	<b>741,10</b>	<b>26</b>	<b>34,67</b>

Raporti i përgjithshëm për gjykatë - Lëmia Penale dhe Civile  
Gjykata Themelore Prizren - Dega Suharekë

Periudha e raportimit 01.01.2023 30.06.2023

Penale	A. Lëndët në pritje në fillimin e periudhës raportuese	B. Lëndët e pranuar në periudhën raportuese	Gjithsej në punë A+B	C. Lëndët e zgjidhura në periudhën raportuese	D. P Lëndët në pritje në periudhën raportuese	E. Norma e zgjidhjes	F. Lëndët në pritje në fund të periudhës raportuese më të vjetra se 2 vite	G. Mesatarja e kohëzgjatjes e lëndëve të zgjidhura	H. Mesatarja e moshës e lëndëve në pritje në fund të periudhës raportuese	Numri i gjyqtarëve	Mesatarja e gjyqtarëve në zgjidhjen e lëndëve për muaj
Penale përgjithshme Procedurë paraprake	73	88	161	77	84	88%	21	7,00	571,00		#DIV/0!
Penale përgjithshme Shqyrtimi gjyqësor	492	195	687	201	486	103%	141	343,00	567,00	1	33,5
Krime të rënda Procedurë paraprake	0	0	0	0	0	#DIV/0!	0	0,00	0,00		#DIV/0!
Krime të rënda Shqyrtim gjyqësor	0	0	0	0	0	#DIV/0!	0	0,00	0,00		#DIV/0!
Penale të mitur procedura paraprake	0	0	0	0	0	#DIV/0!	0	0,00	0,00		#DIV/0!
Penale të mitur Shqyrtimi gjyqësor	0	0	0	0	0	#DIV/0!	0	0,00	0,00		#DIV/0!
Procedure Paraprake- Departamenti Special	0	0	0	0	0	#DIV/0!	0	0,00	0,00		#DIV/0!
Shqyrtim gjyqësor- Departamenti Special	0	0	0	0	0	#DIV/0!	0	0,00	0,00		#DIV/0!
Kontestimore	2633	726	3359	305	3054	42%	752	664,00	579,00	2	25,4
Jokontestimore	67	78	145	63	82	81%	26	78,00	825,00		#DIV/0!
Permbarimore	997	787	1784	252	1532	32%	132	148,00	314,00		#DIV/0!
Administrative	0	0	0	0	0	#DIV/0!	0	0,00	0,00		#DIV/0!
Kundërvajtje	1525	287	1812	800	1012	279%	108	349,00	415,00	1	133,3
<b>Totali</b>	<b>5787</b>	<b>2161</b>	<b>7948</b>	<b>1698</b>	<b>6250</b>	<b>79%</b>	<b>1180</b>	<b>264,83</b>	<b>545,17</b>	<b>4</b>	<b>70,75</b>

Raporti i përgjithshëm për gjykatë - Lëmia Penale dhe Civile  
Gjykata Themelore Prizren - Dega Dragash

Periodha e raportimit 01.01.2023 30.06.2023

Penale	A. Lëndët në pritje në fillimin e periudhës raportuese	B. Lëndët e pranuar në periudhën raportuese	Gjithsej në punë A+B	C. Lëndët e zgjidhura në periudhën raportuese	D. P Lëndët në pritje në periudhën raportuese	E. Norma e zgjidhjes	F. Lëndët në pritje në fund të periudhës raportuese më të vjetra se 2 vite	G. Mesatarja e kohëzgjatjes e lëndëve të zgjidhura	H. Mesatarja e moshës e lëndëve në pritje në fund të periudhës raportuese	Numri i gjyqtarëve	Mesatarja e gjyqtarëve në zgjidhjen e lëndëve për muaj
Penale përgjithshme Procedurë paraprake	40	18	58	14	44	78%	1	3,00	551,00		#DIV/0!
Penale përgjithshme Shqyrtimi gjyqësor	257	42	299	24	275	57%	51	1 017,00	543,00	0,5	8,0
Krime të rënda Procedurë paraprake	0	0	0	0	0	#DIV/0!	0	0,00	0,00		#DIV/0!
Krime të rënda Shqyrtim gjyqësor	0	0	0	0	0	#DIV/0!	0	0,00	0,00		#DIV/0!
Penale të mitur procedura paraprake	0	0	0	0	0	#DIV/0!	0	0,00	0,00		#DIV/0!
Penale të mitur Shqyrtimi gjyqësor	0	0	0	0	0	#DIV/0!	0	0,00	0,00		#DIV/0!
Procedure Paraprake- Departamenti Special	0	0	0	0	0	#DIV/0!	0	0,00	0,00		#DIV/0!
Shqyrtim gjyqësor- Departamenti Special	0	0	0	0	0	#DIV/0!	0	0,00	0,00		#DIV/0!
Kontestimore	1042	195	1237	81	1156	42%	117	788,00	470,00	1	13,5
Jokontestimore	83	7	90	17	73	243%	15	487,00	544,00		#DIV/0!
Permbarimore	611	37	648	193	455	522%	16	442,00	361,00		#DIV/0!
Administrative	0	0	0	0	0	#DIV/0!	0	0,00	0,00		#DIV/0!
Kundërvajtje	83	92	175	60	115	65%	15	192,00	404,00	0,5	20,0
<b>Totali</b>	<b>2116</b>	<b>391</b>	<b>2507</b>	<b>389</b>	<b>2118</b>	<b>99%</b>	<b>215</b>	<b>488,17</b>	<b>478,83</b>	<b>2</b>	<b>32,42</b>

Raporti i përgjithshëm për gjykatë - Lëmia Penale dhe Civile  
Gjykata Themelore Mitrovicë

Periudha e raportimit 01.01.2023 30.06.2023

Penale	A. Lëndët në pritje në fillimin e periudhës raportuese	B. Lëndët e pranuar në periudhën raportuese	Gjithsej në punë A+B	C. Lëndët e zgjidhura në periudhën raportuese	D. P Lëndët në pritje në periudhën raportuese	E. Norma e zgjidhjes	F. Lëndët në pritje në fund të periudhës raportuese më të vjetra se 2 vite	G. Mesatarja e kohëzgjatjes e lëndëve të zgjidhura	H. Mesatarja e moshës e lëndëve në pritje në fund të periudhës raportuese	Numri i gjyqtarëve	Mesatarja e gjyqtarëve në zgjidhjen e lëndëve për muaj
Penale përgjithshme Procedurë paraprake	170	66	236	57	179	86%	104	3,00	902,00		#DIV/0!
Penale përgjithshme Shqyrtimi gjyqësor	1174	270	1444	201	1243	74%	565	477,00	903,00	1	33,5
Krime të rënda Procedurë paraprake	214	108	322	129	193	119%	81	213,00	677,00		#DIV/0!
Krime të rënda Shqyrtim gjyqësor	1046	120	1166	265	901	221%	663	1 980,00	2 850,00	5	8,8
Penale të mitur procedura paraprake	25	33	58	27	31	82%	7	2,00	508,00		#DIV/0!
Penale të mitur Shqyrtimi gjyqësor	185	38	223	24	199	63%	32	559,00	568,00		#DIV/0!
Procedure Paraprake- Departamenti Special	0	0	0	0	0	#DIV/0!	0	0,00	0,00		#DIV/0!
Shqyrtim gjyqësor- Departamenti Special	0	0	0	0	0	#DIV/0!	0	0,00	0,00		#DIV/0!
Kontestimore	5048	885	5933	457	5476	52%	2299	1 139,00	1 091,00		#DIV/0!
Jokontestimore	124	62	186	56	130	90%	71	31,00	1 088,00		#DIV/0!
Permbarimore	2881	1353	4234	333	3901	25%	579	116,00	400,00		#DIV/0!
Administrative	0	0	0	0	0	#DIV/0!	0	0,00	0,00		#DIV/0!
Kundërvajtje	1131	279	1410	350	1060	125%	114	343,00	393,00	2	29,2
<b>Totali</b>	<b>11998</b>	<b>3214</b>	<b>15212</b>	<b>1899</b>	<b>13313</b>	<b>59%</b>	<b>4515</b>	<b>486,30</b>	<b>938,00</b>	<b>8</b>	<b>39,56</b>

Raporti i përgjithshëm për gjykatë - Lëmia Penale dhe Civile  
Gjykata Themelore Mitrovicë - Dega Leposaviq

Periudha e raportimit 01.01.2023 30.06.2023

Penale	A. Lëndët në pritje në fillimin e periudhës raportuese	B. Lëndët e pranuar në periudhën raportuese	Gjithsej në punë A+B	C. Lëndët e zgjidhura në periudhën raportuese	D. P Lëndët në pritje në periudhën raportuese	E. Norma e zgjidhjes	F. Lëndët në pritje në fund të periudhës raportuese më të vjetra se 2 vite	G. Mesatarja e kohëzgjatjes e lëndëve të zgjidhura	H. Mesatarja e moshës e lëndëve në pritje në fund të periudhës raportuese	Numri i gjyqtarëve	Mesatarja e gjyqtarëve në zgjidhjen e lëndëve për muaj
Penale përgjithshme Procedurë paraprake	3	8	11	5	6	63%	0	1,00	291,00		#DIV/0!
Penale përgjithshme Shqyrtimi gjyqësor	329	33	362	4	358	12%	217	6,00	1 045,00		#DIV/0!
Krime të rënda Procedurë paraprake	0	0	0	0	0	#DIV/0!	0	0,00	0,00		#DIV/0!
Krime të rënda Shqyrtim gjyqësor	0	0	0	0	0	#DIV/0!	0	0,00	0,00		#DIV/0!
Penale të mitur procedura paraprake	0	0	0	0	0	#DIV/0!	0	0,00	0,00		#DIV/0!
Penale të mitur Shqyrtimi gjyqësor	0	0	0	0	0	#DIV/0!	0	0,00	0,00		#DIV/0!
Procedure Paraprake- Departamenti Special	0	0	0	0	0	#DIV/0!	0	0,00	0,00		#DIV/0!
Shqyrtim gjyqësor- Departamenti Special	0	0	0	0	0	#DIV/0!	0	0,00	0,00		#DIV/0!
Kontestimore	90	4	94	0	94	0%	49	0,00	900,00		#DIV/0!
Jokontestimore	10	0	10	0	10	#DIV/0!	7	0,00	1 025,00		#DIV/0!
Permbarimore	28	0	28	0	28	#DIV/0!	0	0,00	535,00		#DIV/0!
Administrative	0	0	0	0	0	#DIV/0!	0	0,00	0,00		#DIV/0!
Kundërvajtje	24	0	24	0	24	#DIV/0!	1	0,00	355,00		#DIV/0!
<b>Totali</b>	<b>484</b>	<b>45</b>	<b>529</b>	<b>9</b>	<b>520</b>	<b>20%</b>	<b>274</b>	<b>3,5</b>	<b>691,83</b>	<b>0</b>	<b>#DIV/0!</b>



Raporti i përgjithshëm për gjykatë - Lëmia Penale dhe Civile  
Gjykata Themelore Mitrovicë - Dega Vushtrri

Periudha e raportimit 01.01.2023 30.06.2023

Penale	A. Lëndët në pritje në fillimin e periudhës raportuese	B. Lëndët e pranuar në periudhën raportuese	Gjithsej në punë A+B	C. Lëndët e zgjidhura në periudhën raportuese	D. P Lëndët në pritje në periudhën raportuese	E. Norma e zgjidhjes	F. Lëndët në pritje në fund të periudhës raportuese më të vjetra se 2 vite	G. Mesatarja e kohëzgjatjes së lëndëve të zgjidhura	H. Mesatarja e moshës e lëndëve në pritje në fund të periudhës raportuese	Numri i gjyqtarëve	Mesatarja e gjyqtarëve në zgjidhjen e lëndëve për muaj
Penale përgjithshme Procedurë paraprake	25	25	50	23	27	92%	14	4,00	783,00		#DIV/0!
Penale përgjithshme Shqyrtimi gjyqësor	710	176	886	225	661	128%	271	671,00	760,00	2	18,8
Krime të rënda Procedurë paraprake	0	0	0	0	0	#DIV/0!	0	0,00	0,00		#DIV/0!
Krime të rënda Shqyrtim gjyqësor	0	0	0	0	0	#DIV/0!	0	0,00	0,00		#DIV/0!
Penale të mitur procedura paraprake	0	0	0	0	0	#DIV/0!	0	0,00	0,00		#DIV/0!
Penale të mitur Shqyrtimi gjyqësor	0	0	0	0	0	#DIV/0!	0	0,00	0,00		#DIV/0!
Procedure Paraprake- Departamenti Special	0	0	0	0	0	#DIV/0!	0	0,00	0,00		#DIV/0!
Shqyrtim gjyqësor- Departamenti Special	0	0	0	0	0	#DIV/0!	0	0,00	0,00		#DIV/0!
Kontestimore	2899	644	3543	394	3149	61%	1405	992,00	812,00	3	21,9
Jokontestimore	162	71	233	98	135	138%	52	291,00	921,00		#DIV/0!
Permbarimore	1594	297	1891	269	1622	91%	208	209,00	487,00		#DIV/0!
Administrative	0	0	0	0	0	#DIV/0!	0	0,00	0,00		#DIV/0!
Kundërvajtje	1498	339	1837	371	1466	109%	249	447,00	432,00	1	61,8
<b>Totali</b>	<b>6888</b>	<b>1552</b>	<b>8440</b>	<b>1380</b>	<b>7060</b>	<b>89%</b>	<b>2199</b>	<b>435,67</b>	<b>699,17</b>	<b>6</b>	<b>38,33</b>

Raporti i përgjithshëm për gjykatë - Lëmia Penale dhe Civile  
Gjykata Themelore Mitrovicë - Dega Zubin Potok

Periodha e raportimit 01.01.2023 30.06.2023

Penale	A. Lëndët në pritje në fillimin e periudhës raportuese	B. Lëndët e pranuar në periudhën raportuese	Gjithsej në punë A+B	C. Lëndët e zgjidhura në periudhën raportuese	D. P Lëndët në pritje në periudhën raportuese	E. Norma e zgjidhjes	F. Lëndët në pritje në fund të periudhës raportuese më të vjetra se 2 vite	G. Mesatarja e kohëzgjatjes e lëndëve të zgjidhura	H. Mesatarja e moshës e lëndëve në pritje në fund të periudhës raportuese	Numri i gjyqtarëve	Mesatarja e gjyqtarëve në zgjidhjen e lëndëve për muaj
Penale përgjithshme Procedurë paraprake	2	1	3	0	3	0%	1	0,00	422,00		#DIV/0!
Penale përgjithshme Shqyrtimi gjyqësor	60	2	62	0	62	0%	21	0,00	731,00		#DIV/0!
Krime të rënda Procedurë paraprake	0	0	0	0	0	#DIV/0!	0	0,00	0,00		#DIV/0!
Krime të rënda Shqyrtim gjyqësor	0	0	0	0	0	#DIV/0!	0	0,00	0,00		#DIV/0!
Penale të mitur procedura paraprake	0	0	0	0	0	#DIV/0!	0	0,00	0,00		#DIV/0!
Penale të mitur Shqyrtimi gjyqësor	0	0	0	0	0	#DIV/0!	0	0,00	0,00		#DIV/0!
Procedure Paraprake- Departamenti Special	0	0	0	0	0	#DIV/0!	0	0,00	0,00		#DIV/0!
Shqyrtim gjyqësor- Departamenti Special	0	0	0	0	0	#DIV/0!	0	0,00	0,00		#DIV/0!
Kontestimore	23	0	23	0	23	#DIV/0!	4	0,00	524,00		#DIV/0!
Jokontestimore	2	0	2	0	2	#DIV/0!	0	0,00	280,00		#DIV/0!
Permbarimore	18	0	18	0	18	#DIV/0!	1	0,00	509,00		#DIV/0!
Administrative	0	0	0	0	0	#DIV/0!	0	0,00	0,00		#DIV/0!
Kundërvajtje	17	0	17	0	17	#DIV/0!	2	0,00	443,00		#DIV/0!
<b>Totali</b>	<b>122</b>	<b>3</b>	<b>125</b>	<b>0</b>	<b>125</b>	<b>0</b>	<b>29</b>	<b>#DIV/0!</b>	<b>484,83</b>	<b>0</b>	<b>#DIV/0!</b>

Raporti i përgjithshëm për gjykatë - Lëmia Penale dhe Civile  
Gjykata Themelore Mitrovicë - Dega Skenderaj

Periudha e raportimit 01.01.2023 30.06.2023

Penale	A. Lëndët në pritje në fillimin e periudhës raportuese	B. Lëndët e pranuar në periudhën raportuese	Gjithsej në punë A+B	C. Lëndët e zgjidhura në periudhën raportuese	D. P Lëndët në pritje në periudhën raportuese	E. Norma e zgjidhjes	F. Lëndët në pritje në fund të periudhës raportuese më të vjetra se 2 vite	G. Mesatarja e kohëzgjatjes e lëndëve të zgjidhura	H. Mesatarja e moshës e lëndëve në pritje në fund të periudhës raportuese	Numri i gjyqtarëve	Mesatarja e gjyqtarëve në zgjidhjen e lëndëve për muaj
Penale përgjithshme Procedurë paraprake	17	20	37	19	18	95%	3	3,00	598,00		#DIV/0!
Penale përgjithshme Shqyrtimi gjyqësor	362	116	478	113	365	97%	107	333,00	625,00	0,5	37,7
Krime të rënda Procedurë paraprake	0	0	0	0	0	#DIV/0!	0	0,00	0,00		#DIV/0!
Krime të rënda Shqyrtim gjyqësor	0	0	0	0	0	#DIV/0!	0	0,00	0,00		#DIV/0!
Penale të mitur procedura paraprake	0	0	0	0	0	#DIV/0!	0	0,00	0,00		#DIV/0!
Penale të mitur Shqyrtimi gjyqësor	0	0	0	0	0	#DIV/0!	0	0,00	0,00		#DIV/0!
Procedure Paraprake- Departamenti Special	0	0	0	0	0	#DIV/0!	0	0,00	0,00		#DIV/0!
Shqyrtim gjyqësor- Departamenti Special	0	0	0	0	0	#DIV/0!	0	0,00	0,00		#DIV/0!
Kontestimore	1615	288	1903	213	1690	74%	664	689,00	682,00	2	17,8
Jokontestimore	93	119	212	114	98	96%	18	82,00	383,00		#DIV/0!
Permbarimore	684	258	942	218	724	84%	26	152,00	295,00		#DIV/0!
Administrative	0	0	0	0	0	#DIV/0!	0	0,00	0,00		#DIV/0!
Kundërvajtje	473	179	652	211	441	118%	41	451,00	353,00	0,5	70,3
<b>Totali</b>	<b>3244</b>	<b>980</b>	<b>4224</b>	<b>888</b>	<b>3336</b>	<b>91%</b>	<b>859</b>	<b>285,00</b>	<b>489,33</b>	<b>3</b>	<b>49,33</b>

**Raporti i përgjithshëm për gjykatë - Lëmia Penale dhe Civile  
Gjykata Themelore Gjakovë**

Periudha e raportimit **01.01.2023** **30.06.2023**

Penale	A. Lëndët në pritje në fillimin e periudhës raportuese	B. Lëndët e pranuar në periudhën raportuese	Gjithsej në punë A+B	C. Lëndët e zgjidhura në periudhën raportuese	D. P Lëndët në pritje në periudhën raportuese	E. Norma e zgjidhjes	F. Lëndët në pritje në fund të periudhës raportuese më të vjetra se 2 vite	G. Mesatarja e kohëzgjatjes e lëndëve të zgjidhura	H. Mesatarja e moshës e lëndëve në pritje në fund të periudhës raportuese	Numri i gjyqtarëve	Mesatarja e gjyqtarëve në zgjidhjen e lëndëve për muaj
Penale përgjithshme Procedurë paraprake	54	67	121	35	86	52%	3	3,00	279,00		#DIV/0!
Penale përgjithshme Shqyrtimi gjyqësor	495	247	742	229	513	93%	215	309,00	870,00	2	19,1
Krime të rënda Procedurë paraprake	43	59	102	39	63	66%	3	24,00	284,00		#DIV/0!
Krime të rënda Shqyrtim gjyqësor	186	66	252	106	146	161%	52	1 052,00	1 129,00	5	3,5
Penale të mitur procedura paraprake	10	11	21	5	16	45%	4	0,00	691,00		#DIV/0!
Penale të mitur Shqyrtimi gjyqësor	34	23	57	28	29	122%	6	159,00	459,00	1	4,7
Procedure Paraprake- Departamenti Special	0	0	0	0	0	#DIV/0!	0	0,00	0,00		#DIV/0!
Shqyrtim gjyqësor- Departamenti Special	0	0	0	0	0	#DIV/0!	0	0,00	0,00		#DIV/0!
Kontestimore	3912	1209	5121	490	4631	41%	1211	571,00	585,00	3	27,2
Jokontestimore	400	190	590	77	513	41%	145	162,00	623,00		#DIV/0!
Permbarimore	1276	397	1673	279	1394	70%	179	405,00	391,00		#DIV/0!
Administrative	0	0	0	0	0	#DIV/0!	0	0,00	0,00		#DIV/0!
Kundërvajtje	832	499	1331	333	998	67%	50	273,00	259,00	1	55,5
<b>Totali</b>	<b>7242</b>	<b>2768</b>	<b>10010</b>	<b>1621</b>	<b>8389</b>	<b>59%</b>	<b>1868</b>	<b>328,67</b>	<b>557,00</b>	<b>12</b>	<b>22,51</b>

Raporti i përgjithshëm për gjykatë - Lëmia Penale dhe Civile  
Gjykata Themelore Gjakovë - Malishevë

Periudha e raportimit 01.01.2023 30.06.2023

Penale	A. Lëndët në pritje në fillimin e periudhës raportuese	B. Lëndët e pranuar në periudhën raportuese	Gjithsej në punë A+B	C. Lëndët e zgjidhura në periudhën raportuese	D. P Lëndët në pritje në periudhën raportuese	E. Norma e zgjidhjes	F. Lëndët në pritje në fund të periudhës raportuese më të vjetra se 2 vite	G. Mesatarja e kohëzgjatjes e lëndëve të zgjidhura	H. Mesatarja e moshës e lëndëve në pritje në fund të periudhës raportuese	Numri i gjyqtarëve	Mesatarja e gjyqtarëve në zgjidhjen e lëndëve për muaj
Penale përgjithshme Procedurë paraprake	18	12	30	8	22	67%	9	2,00	786,00		#DIV/0!
Penale përgjithshme Shqyrtimi gjyqësor	271	75	346	86	260	115%	88	533,00	729,00	2	7,2
Krime të rënda Procedurë paraprake	0	0	0	0	0	#DIV/0!	0	0,00	0,00		#DIV/0!
Krime të rënda Shqyrtim gjyqësor	0	0	0	0	0	#DIV/0!	0	0,00	0,00		#DIV/0!
Penale të mitur procedura paraprake	0	0	0	0	0	#DIV/0!	0	0,00	0,00		#DIV/0!
Penale të mitur Shqyrtimi gjyqësor	0	0	0	0	0	#DIV/0!	0	0,00	0,00		#DIV/0!
Procedure Paraprake- Departamenti Special	0	0	0	0	0	#DIV/0!	0	0,00	0,00		#DIV/0!
Shqyrtim gjyqësor- Departamenti Special	0	0	0	0	0	#DIV/0!	0	0,00	0,00		#DIV/0!
Kontestimore	3444	286	3730	250	3480	87%	1618	738,00	1 034,00	1	41,7
Jokontestimore	121	42	163	33	130	79%	70	326,00	1 355,00		#DIV/0!
Permbarimore	998	126	1124	190	934	151%	71	389,00	498,00		#DIV/0!
Administrative	0	0	0	0	0	#DIV/0!	0	0,00	0,00		#DIV/0!
Kundërvajtje	991	278	1269	488	781	176%	15	446,00	314,00	1	81,3
<b>Totali</b>	<b>5843</b>	<b>819</b>	<b>6662</b>	<b>1055</b>	<b>5607</b>	<b>129%</b>	<b>1871</b>	<b>405,67</b>	<b>786,00</b>	<b>4</b>	<b>43,96</b>

Raporti i përgjithshëm për gjykatë - Lëmia Penale dhe Civile  
Gjykata Themelore Gjakovë - Rahovec

Periudha e raportimit 01.01.2023 30.06.2023

Penale	A. Lëndët në pritje në fillimin e periudhës raportuese	B. Lëndët e pranuar në periudhën raportuese	Gjithsej në punë A+B	C. Lëndët e zgjidhura në periudhën raportuese	D. P Lëndët në pritje në periudhën raportuese	E. Norma e zgjidhjes	F. Lëndët në pritje në fund të periudhës raportuese më të vjetra se 2 vite	G. Mesatarja e kohëzgjatjes e lëndëve të zgjidhura	H. Mesatarja e moshës e lëndëve në pritje në fund të periudhës raportuese	Numri i gjyqtarëve	Mesatarja e gjyqtarëve në zgjidhjen e lëndëve për muaj
Penale përgjithshme Procedurë paraprake	9	51	60	11	49	22%	4	5,00	258,00		#DIV/0!
Penale përgjithshme Shqyrtimi gjyqësor	330	88	418	117	301	133%	137	445,00	1 017,00	1	19,5
Krime të rënda Procedurë paraprake	0	0	0	0	0	#DIV/0!	0	0,00	0,00		#DIV/0!
Krime të rënda Shqyrtim gjyqësor	0	0	0	0	0	#DIV/0!	0	0,00	0,00		#DIV/0!
Penale të mitur procedura paraprake	0	0	0	0	0	#DIV/0!	0	0,00	0,00		#DIV/0!
Penale të mitur Shqyrtimi gjyqësor	0	0	0	0	0	#DIV/0!	0	0,00	0,00		#DIV/0!
Procedure Paraprake- Departamenti Special	0	0	0	0	0	#DIV/0!	0	0,00	0,00		#DIV/0!
Shqyrtim gjyqësor- Departamenti Special	0	0	0	0	0	#DIV/0!	0	0,00	0,00		#DIV/0!
Kontestimore	2113	600	2713	514	2199	86%	648	833,00	636,00	1	85,7
Jokontestimore	229	82	311	70	241	85%	47	227,00	816,00		#DIV/0!
Permbarimore	713	252	965	131	834	52%	103	247,00	434,00		#DIV/0!
Administrative	0	0	0	0	0	#DIV/0!	0	0,00	0,00		#DIV/0!
Kundërvajtje	1130	296	1426	403	1023	136%	160	409,00	413,00	1	67,2
<b>Totali</b>	<b>4524</b>	<b>1369</b>	<b>5893</b>	<b>1246</b>	<b>4647</b>	<b>91%</b>	<b>1099</b>	<b>361,00</b>	<b>595,67</b>	<b>3</b>	<b>69,22</b>

**Raporti i përgjithshëm për gjykatë - Lëmia Penale dhe Civile**  
**Gjykata Themelore Pejë**

Penale	Periudha e raportimit										
	A. Lëndët në pritje në fillimin e periudhës raportuese	B. Lëndët e pranuar në periudhën raportuese	Gjithsej në punë A+B	C. Lëndët e zgjidhura në periudhën raportuese	D. P Lëndët në pritje në periudhën raportuese	E. Norma e zgjidhjes	F. Lëndët në pritje në fund të periudhës raportuese më të vjetra se 2 vite	G. Mesatarja e kohëzgjatjes e lëndëve të zgjidhura	H. Mesatarja e moshës e lëndëve në pritje në fund të periudhës raportuese	Numri i gjyqtarëve	Mesatarja e gjyqtarëve në zgjidhjen e lëndëve për muaj
Penale përgjithshme Procedurë paraprake	209	127	336	101	235	80%	140	3,00	894,00		#DIV/0!
Penale përgjithshme Shqyrtimi gjyqësor	2308	502	2810	373	2437	74%	621	709,00	570,00	3	20,7
Krime të rënda Procedurë paraprake	54	122	176	123	53	101%	14	31,00	534,00		#DIV/0!
Krime të rënda Shqyrtim gjyqësor	202	66	268	101	167	153%	42	444,00	816,00	5	3,4
Penale të mitur procedura paraprake	15	17	32	12	20	71%	9	0,00	735,00		#DIV/0!
Penale të mitur Shqyrtimi gjyqësor	34	21	55	30	25	143%	7	442,00	604,00	1	5,0
Procedure Paraprake- Departamenti Special	0	0	0	0	0	#DIV/0!	0	0,00	0,00		#DIV/0!
Shqyrtim gjyqësor- Departamenti Special	0	0	0	0	0	#DIV/0!	0	0,00	0,00		#DIV/0!
Kontestimore	5235	2337	7572	1432	6140	61%	1661	394,00	537,00	5	47,7
Jokontestimore	210	76	286	83	203	109%	78	398,00	792,00		#DIV/0!
Permbarimore	2041	467	2508	315	2193	67%	74	513,00	341,00		#DIV/0!
Administrative	0	0	0	0	0	#DIV/0!	0	0,00	0,00		#DIV/0!
Kundërvajtje	1267	648	1915	703	1212	108%	104	286,00	317,00	3	39,1
<b>Totali</b>	<b>11575</b>	<b>4383</b>	<b>15958</b>	<b>3273</b>	<b>12685</b>	<b>75%</b>	<b>2750</b>	<b>357,78</b>	<b>614,00</b>	<b>17</b>	<b>32,09</b>

Raporti i përgjithshëm për gjykatë - Lëmia Penale dhe Civile  
Gjykata Themelore Pejë - Dega Istog

Periodha e raportimit 01.01.2023 30.06.2023

Penale	A. Lëndët në pritje në fillimin e periudhës raportuese	B. Lëndët e pranuar në periudhën raportuese	Gjithsej në punë A+B	C. Lëndët e zgjidhura në periudhën raportuese	D. P Lëndët në pritje në periudhën raportuese	E. Norma e zgjidhjes	F. Lëndët në pritje në fund të periudhës raportuese më të vjetra se 2 vite	G. Mesatarja e kohëzgjatjes e lëndëve të zgjidhura	H. Mesatarja e moshës e lëndëve në pritje në fund të periudhës raportuese	Numri i gjyqtarëve	Mesatarja e gjyqtarëve në zgjidhjen e lëndëve për muaj
Penale përgjithshme Procedurë paraprake	43	23	66	22	44	96%	30	1,00	1 058,00		#DIV/0!
Penale përgjithshme Shqyrtimi gjyqësor	520	186	706	145	561	78%	104	486,00	460,00	0,5	48,3
Krime të rënda Procedurë paraprake	0	0	0	0	0	#DIV/0!	0	0,00	0,00		#DIV/0!
Krime të rënda Shqyrtim gjyqësor	0	0	0	0	0	#DIV/0!	0	0,00	0,00		#DIV/0!
Penale të mitur procedura paraprake	0	0	0	0	0	#DIV/0!	0	0,00	0,00		#DIV/0!
Penale të mitur Shqyrtimi gjyqësor	0	0	0	0	0	#DIV/0!	0	0,00	0,00		#DIV/0!
Procedure Paraprake- Departamenti Special	0	0	0	0	0	#DIV/0!	0	0,00	0,00		#DIV/0!
Shqyrtim gjyqësor- Departamenti Special	0	0	0	0	0	#DIV/0!	0	0,00	0,00		#DIV/0!
Kontestimore	1608	854	2462	210	2252	25%	480	584,00	495,00	2	17,5
Jokontestimore	69	56	125	46	79	82%	26	197,00	559,00		#DIV/0!
Permbarimore	689	183	872	250	622	137%	82	237,00	356,00		#DIV/0!
Administrative	0	0	0	0	0	#DIV/0!	0	0,00	0,00		#DIV/0!
Kundërvajtje	400	255	655	270	385	106%	9	245,00	198,00	0,5	90,0
<b>Totali</b>	<b>3329</b>	<b>1557</b>	<b>4886</b>	<b>943</b>	<b>3943</b>	<b>61%</b>	<b>731</b>	<b>291,67</b>	<b>521,00</b>	<b>3</b>	<b>52,39</b>



Raporti i përgjithshëm për gjykatë - Lëmia Penale dhe Civile  
Gjykata Themelore Pejë - Dega Klinë

Periudha e raportimit 01.01.2023 30.06.2023

Penale	A. Lëndët në pritje në fillimin e periudhës raportuese	B. Lëndët e pranuar në periudhën raportuese	Gjithsej në punë A+B	C. Lëndët e zgjidhura në periudhën raportuese	D. P Lëndët në pritje në periudhën raportuese	E. Norma e zgjidhjes	F. Lëndët në pritje në fund të periudhës raportuese më të vjetra se 2 vite	G. Mesatarja e kohëzgjatjes e lëndëve të zgjidhura	H. Mesatarja e moshës e lëndëve në pritje në fund të periudhës raportuese	Numri i gjyqtarëve	Mesatarja e gjyqtarëve në zgjidhjen e lëndëve për muaj
Penale përgjithshme Procedurë paraprake	42	28	70	23	47	82%	25	1,00	759,00		#DIV/0!
Penale përgjithshme Shqyrtimi gjyqësor	433	129	562	119	443	92%	107	611,00	547,00	0,5	39,7
Krime të rënda Procedurë paraprake	0	0	0	0	0	#DIV/0!	0	0,00	0,00		#DIV/0!
Krime të rënda Shqyrtim gjyqësor	0	0	0	0	0	#DIV/0!	0	0,00	0,00		#DIV/0!
Penale të mitur procedura paraprake	0	0	0	0	0	#DIV/0!	0	0,00	0,00		#DIV/0!
Penale të mitur Shqyrtimi gjyqësor	0	0	0	0	0	#DIV/0!	0	0,00	0,00		#DIV/0!
Procedure Paraprake- Departamenti Special	0	0	0	0	0	#DIV/0!	0	0,00	0,00		#DIV/0!
Shqyrtim gjyqësor- Departamenti Special	0	0	0	0	0	#DIV/0!	0	0,00	0,00		#DIV/0!
Kontestimore	1968	299	2267	250	2017	84%	1067	871,00	1 138,00	2	20,8
Jokontestimore	251	58	309	42	267	72%	200	139,00	1 027,00		#DIV/0!
Permbarimore	273	65	338	32	306	49%	57	207,00	457,00		#DIV/0!
Administrative	0	0	0	0	0	#DIV/0!	0	0,00	0,00		#DIV/0!
Kundërvajtje	327	244	571	179	392	73%	45	211,00	305,00	0,5	59,7
<b>Totali</b>	<b>3294</b>	<b>823</b>	<b>4117</b>	<b>645</b>	<b>3472</b>	<b>78%</b>	<b>1501</b>	<b>340,00</b>	<b>705,50</b>	<b>3</b>	<b>35,83</b>

**Raporti i përgjithshëm për gjykatë - Lëmia Penale dhe Civile**  
**Gjykata Themelore Pejë - Dega Deçan**

Periudha e raportimit    **01.01.2023**    **30.06.2023**

Penale	A. Lëndët në pritje në fillimin e periudhës raportuese	B. Lëndët e pranuar në periudhën raportuese	Gjithsej në punë A+B	C. Lëndët e zgjidhura në periudhën raportuese	D. P Lëndët në pritje në periudhën raportuese	E. Norma e zgjidhjes	F. Lëndët në pritje në fund të periudhës raportuese më të vjetra se 2 vite	G. Mesatarja e kohëzgjatjes së lëndëve të zgjidhura	H. Mesatarja e moshës së lëndëve në pritje në fund të periudhës raportuese	Numri i gjyqtarëve	Mesatarja e gjyqtarëve në zgjidhjen e lëndëve për muaj
Penale përgjithshme Procedurë paraprake	60	34	94	24	70	71%	45	2,00	924,00		#DIV/0!
Penale përgjithshme Shqyrtimi gjyqësor	295	149	444	38	406	26%	109	732,00	502,00		#DIV/0!
Krime të rënda Procedurë paraprake	0	0	0	0	0	#DIV/0!	0	0,00	0,00		#DIV/0!
Krime të rënda Shqyrtim gjyqësor	0	0	0	0	0	#DIV/0!	0	0,00	0,00		#DIV/0!
Penale të mitur procedura paraprake	0	0	0	0	0	#DIV/0!	0	0,00	0,00		#DIV/0!
Penale të mitur Shqyrtimi gjyqësor	0	0	0	0	0	#DIV/0!	0	0,00	0,00		#DIV/0!
Procedure Paraprake- Departamenti Special	0	0	0	0	0	#DIV/0!	0	0,00	0,00		#DIV/0!
Shqyrtim gjyqësor- Departamenti Special	0	0	0	0	0	#DIV/0!	0	0,00	0,00		#DIV/0!
Kontestimore	2298	495	2793	216	2577	44%	488	662,00	510,00	2	18,0
Jokontestimore	43	32	75	31	44	97%	18	276,00	664,00		#DIV/0!
Permbarimore	637	156	793	203	590	130%	75	254,00	352,00		#DIV/0!
Administrative	0	0	0	0	0	#DIV/0!	0	0,00	0,00		#DIV/0!
Kundërvajtje	193	107	300	164	136	153%	3	266,00	205,00	1	27,3
<b>Totali</b>	<b>3526</b>	<b>973</b>	<b>4499</b>	<b>676</b>	<b>3823</b>	<b>69%</b>	<b>738</b>	<b>365,33</b>	<b>526,17</b>	<b>3</b>	<b>37,56</b>

Raporti i përgjithshëm për gjykatë - Lëmia Penale dhe Civile  
Gjykata Themelore Ferizaj

Periodha e raportimit 01.01.2023 30.06.2023

Penale	A. Lëndët në pritje në fillimin e periudhës raportuese	B. Lëndët e pranuar në periudhën raportuese	Gjithsej në punë A+B	C. Lëndët e zgjidhura në periudhën raportuese	D. P Lëndët në pritje në periudhën raportuese	E. Norma e zgjidhjes	F. Lëndët në pritje në fund të periudhës raportuese më të vjetra se 2 vite	G. Mesatarja e kohëzgjatjes e lëndëve të zgjidhura	H. Mesatarja e moshës e lëndëve në pritje në fund të periudhës raportuese	Numri i gjyqtarëve	Mesatarja e gjyqtarëve në zgjidhjen e lëndëve për muaj
Penale përgjithshme Procedurë paraprake	421	115	536	71	465	62%	358	36,00	1 115,00		#DIV/0!
Penale përgjithshme Shqyrtimi gjyqësor	2203	556	2759	610	2149	110%	1036	591,00	1 009,00	4	25,4
Krime të rënda Procedurë paraprake	239	67	306	64	242	96%	172	100,00	1 059,00		#DIV/0!
Krime të rënda Shqyrtim gjyqësor	328	52	380	99	281	190%	154	816,00	1 267,00	5	3,3
Penale të mitur procedura paraprake	35	26	61	15	46	58%	27	2,00	864,00		#DIV/0!
Penale të mitur Shqyrtimi gjyqësor	176	53	229	64	165	121%	124	174,00	1 286,00		#DIV/0!
Procedure Paraprake- Departamenti Special	0	0	0	0	0	#DIV/0!	0	0,00	0,00		#DIV/0!
Shqyrtim gjyqësor- Departamenti Special	0	0	0	0	0	#DIV/0!	0	0,00	0,00		#DIV/0!
Kontestimore	6248	1622	7870	820	7050	51%	1442	669,00	528,00	7	19,5
Jokontestimore	285	99	384	113	271	114%	138	1 495,00	1 162,00		#DIV/0!
Permbarimore	2878	1210	4088	915	3173	76%	383	294,00	392,00		#DIV/0!
Administrative	0	0	0	0	0	#DIV/0!	0	0,00	0,00		#DIV/0!
Kundërvajtje	3646	959	4605	927	3678	97%	1384	301,00	567,00	2	77,3
<b>Totali</b>	<b>16459</b>	<b>4759</b>	<b>21218</b>	<b>3698</b>	<b>17520</b>	<b>78%</b>	<b>5218</b>	<b>447,80</b>	<b>924,90</b>	<b>18</b>	<b>34,24</b>

Raporti i përgjithshëm për gjykatë - Lëmia Penale dhe Civile  
Gjykata Themelore Ferizaj - Dega Kaçanik

Periudha e raportimit 01.01.2023 30.06.2023

Penale	A. Lëndët në pritje në fillimin e periudhës raportuese	B. Lëndët e pranuar në periudhën raportuese	Gjithsej në punë A+B	C. Lëndët e zgjidhura në periudhën raportuese	D. P Lëndët në pritje në periudhën raportuese	E. Norma e zgjidhjes	F. Lëndët në pritje në fund të periudhës raportuese më të vjetra se 2 vite	G. Mesatarja e kohëzgjatjes së lëndëve të zgjidhura	H. Mesatarja e moshës së lëndëve në pritje në fund të periudhës raportuese	Numri i gjyqtarëve	Mesatarja e gjyqtarëve në zgjidhjen e lëndëve për muaj
Penale përgjithshme Procedurë paraprake	102	35	137	30	107	86%	74	6,00	1 087,00		#DIV/0!
Penale përgjithshme Shqyrtimi gjyqësor	865	141	1006	188	818	133%	388	539,00	979,00	1,5	20,9
Krime të rënda Procedurë paraprake	0	0	0	0	0	#DIV/0!	0	0,00	0,00		#DIV/0!
Krime të rënda Shqyrtim gjyqësor	0	0	0	0	0	#DIV/0!	0	0,00	0,00		#DIV/0!
Penale të mitur procedura paraprake	0	0	0	0	0	#DIV/0!	0	0,00	0,00		#DIV/0!
Penale të mitur Shqyrtimi gjyqësor	0	0	0	0	0	#DIV/0!	0	0,00	0,00		#DIV/0!
Procedure Paraprake- Departamenti Special	0	0	0	0	0	#DIV/0!	0	0,00	0,00		#DIV/0!
Shqyrtim gjyqësor- Departamenti Special	0	0	0	0	0	#DIV/0!	0	0,00	0,00		#DIV/0!
Kontestimore	1363	180	1543	206	1337	114%	484	813,00	707,00	2	17,2
Jokontestimore	358	21	379	62	317	295%	251	1 469,00	1 461,00		#DIV/0!
Permbarimore	838	268	1106	69	1037	26%	61	332,00	415,00		#DIV/0!
Administrative	0	0	0	0	0	#DIV/0!	0	0,00	0,00		#DIV/0!
Kundërvajtje	957	308	1265	358	907	116%	121	369,00	375,00	0,5	119,3
<b>Totali</b>	<b>4483</b>	<b>953</b>	<b>5436</b>	<b>913</b>	<b>4523</b>	<b>96%</b>	<b>1379</b>	<b>588,00</b>	<b>837,33</b>	<b>4</b>	<b>38,04</b>

Raporti i përgjithshëm për gjykatë - Lëmia Penale dhe Civile  
Gjykata Themelore Ferizaj - Dega Shtërpçë

Periudha e raportimit 01.01.2023 30.06.2023

Penale	A. Lëndët në pritje në fillimin e periudhës raportuese	B. Lëndët e pranuar në periudhën raportuese	Gjithsej në punë A+B	C. Lëndët e zgjidhura në periudhën raportuese	D. P Lëndët në pritje në periudhën raportuese	E. Norma e zgjidhjes	F. Lëndët në pritje në fund të periudhës raportuese më të vjetra se 2 vite	G. Mesatarja e kohëzgjatjes e lëndëve të zgjidhura	H. Mesatarja e moshës e lëndëve në pritje në fund të periudhës raportuese	Numri i gjyqtarëve	Mesatarja e gjyqtarëve në zgjidhjen e lëndëve për muaj
Penale përgjithshme Procedurë paraprake	45	11	56	8	48	73%	40	1,00	1 321,00		#DIV/0!
Penale përgjithshme Shqyrtimi gjyqësor	210	42	252	88	164	210%	111	800,00	1 311,00	1	14,7
Krime të rënda Procedurë paraprake	0	0	0	0	0	#DIV/0!	0	0,00	0,00		#DIV/0!
Krime të rënda Shqyrtim gjyqësor	0	0	0	0	0	#DIV/0!	0	0,00	0,00		#DIV/0!
Penale të mitur procedura paraprake	0	0	0	0	0	#DIV/0!	0	0,00	0,00		#DIV/0!
Penale të mitur Shqyrtimi gjyqësor	0	0	0	0	0	#DIV/0!	0	0,00	0,00		#DIV/0!
Procedure Paraprake- Departamenti Special	0	0	0	0	0	#DIV/0!	0	0,00	0,00		#DIV/0!
Shqyrtim gjyqësor- Departamenti Special	0	0	0	0	0	#DIV/0!	0	0,00	0,00		#DIV/0!
Kontestimore	387	137	524	91	433	66%	484	567,00	519,00	2	7,6
Jokontestimore	22	12	34	5	29	42%	251	250,00	626,00		#DIV/0!
Permbarimore	188	87	275	37	238	43%	61	177,00	374,00		#DIV/0!
Administrative	0	0	0	0	0	#DIV/0!	0	0,00	0,00		#DIV/0!
Kundërvajtje	147	75	222	85	137	113%	121	163,00	698,00	1	14,2
<b>Totali</b>	<b>999</b>	<b>364</b>	<b>1363</b>	<b>314</b>	<b>1049</b>	<b>86%</b>	<b>1068</b>	<b>326,33</b>	<b>808,17</b>	<b>4</b>	<b>13,08</b>