



REPUBLIKA E KOSOVËS
REPUBLIKA KOSOVA – REPUBLIC OF KOSOVO
KËSHILLI GJYQËSOR I KOSOVËS
SUDSKI SAVET KOSOVA - KOSOVO JUDICIAL COUNCIL
SEKRETARIATI - SEKRETARIJAT - SECRETARAIT

RAPORTI STATISTIKOR I GJYKATAVE

TREM - I - 2021



DEPARTAMENTI I STATISTIKËS
TREM - I - 2021

Përmbajtja

Hyrje	1
Shema e gjykatave	2
Gjendja numerike e lendeve ne gjykata	3
I GJYKATA SUPREME E KOSOVËS	
Gjykata Supreme e Kosovës	4
Dhoma e Veçantë e Gjykatës Supreme	5
II GJYKATA E APELIT	
Gjykata Apelit Prishtinë	6
III GJYKATAT THEMELORE	
Gjykatat Themelore në përgjithësi	7
Gjykata Themelore Prishtinë	8
Gjykata Themelore Prishtinë Dega – Podujevë	9
Gjykata Themelore Prishtinë Dega – Gracanicë	10
Gjykata Themelore Prishtinë Dega – Lipjan	11
Gjykata Themelore Prishtinë Dega – Glllogoc	12
Gjykata Themelore Gjilan	13
Gjykata Themelore Gjilan Dega – Kamenicë	14
Gjykata Themelore Gjilan Dega - Viti	15
Gjykata Themelore Gjilan Dega –Novobërdë	16
Gjykata Themelore Prizren	17
Gjykata Themelore Prizren Dega – Dragash	18
Gjykata Themelore Prizren Dega-Suharekë	19
Gjykata Themelore Mitrovicë	20
Gjykata Themelore Mitrovicë Dega-Leposaviq	21
Gjykata Themelore Mitrovicë Dega-Vushtrri	22
Gjykata Themelore Mitrovicë Dega-Zubin Potok	23
Gjykata Themelore Mitrovicë Dega-Skenderaj	24
Gjykata Themelore Gjakovë	25
Gjykata Themelore Gjakovë Dega-Malishevë	26
Gjykata Themelore Gjakovë Dega-Rahovec	27
Gjykata Themelore Pejë	28
Gjykata Themelore Pejë Dega- Istog	29
Gjykata Themelore Pejë Dega-Klinë	30
Gjykata Themelore Pejë Dega-Deçan	31
Gjykata Themelore Ferizaj	32
Gjykata Themelore Ferizaj Dega-Kaçanik	33
Gjykata Themelore Ferizaj Dega-Shtërpcë	34

Hyrje

Raporti statistikor për punën e gjykatave Trem - I - 2021 është emërtuar “Statistika e gjykatave “ dhe pasqyron punën e gjykatave veç e veç për secilën gjykatë degë dhe për secilën nivel të gjykatës.

Në raport përfshihet Gjykata Supreme, Dhoma e Veçantë e Gjykatës Suprem, Gjykata e Apelit, 7 Gjykatat Themelore, mirëpo në këtë raport nuk mungojnë të dhënat për Gjykatën Themelore Mitrovicë Dega Leposaviq dhe Zubin Potok.

Raporti pasqyron numrin e lëndëve sipas llojeve, dhe po ashtu në të është prezantuar edhe një analizë e shkurtë për ngarkesën e gjyqtarit me lëndë të rënda dhe të lehta, për efikasitetin e gjyqtarit në zgjidhjen e lëndëve të rënda dhe të lehta si dhe për mesataren në nivel të Kosovës si për nga ngarkimin me lende të rënda dhe të lehta ashtu edhe për nga efikasiteti i gjyqtarëve në zgjidhjen e lëndëve të rënda dhe lehta.

Analiza për lëmin e kundërvajtjeve është e ndarë, më numrin e lendeve dhe me numrin e gjyqtarëve.

Lëndë të rënda konsiderohen: Procedura paraprake, Penale të shkallës së I- rë, (Departamenti për Krime të Rënda dhe Dep. i Përgjithshëm) Penale të shkallës së II - të Penale të miturve në procedurën përgatitore, Penale të miturve në procedurën para kolegjit,, Civile të shkallës së I - rë, Civile të shkallës së II – të, Administrative, Administrative shk. II. Kontestet Ekonomike, Kontestet Ekonomike shk. II, Trashëgimore dhe Jashtekontestimore.

Lëndë të lehta konsiderohen: Ankesat në Aktvendimin për caktimin e paraburgimit, Ekzekutimet e lëndëve civile, Ekzekutimet e lëndëve penale, Ekzekutimet e Kontesteve Ekonomike dhe Penale të Ndryshme në Gjykatën e Apelit, ndërsa Lëndët tjera që kanë të bëjnë (vërtetimet, vërtetimi i kontratave, nënshkrimeve dhe dorëshkrimeve etj) nuk përfshihen në ngarkesën dhe efikasitetin e gjyqtarëve.

Nga plani Strategjik shtetëror për zvogëlimin e lëndëve të vjetra të grumbulluara del që Departamenti i statistikës mos ti evidentoj në raport si lëndë, pra lëndët që kanë të bëjnë me buxhetin siç janë Paushallët dhe shpenzimet gjyqësore

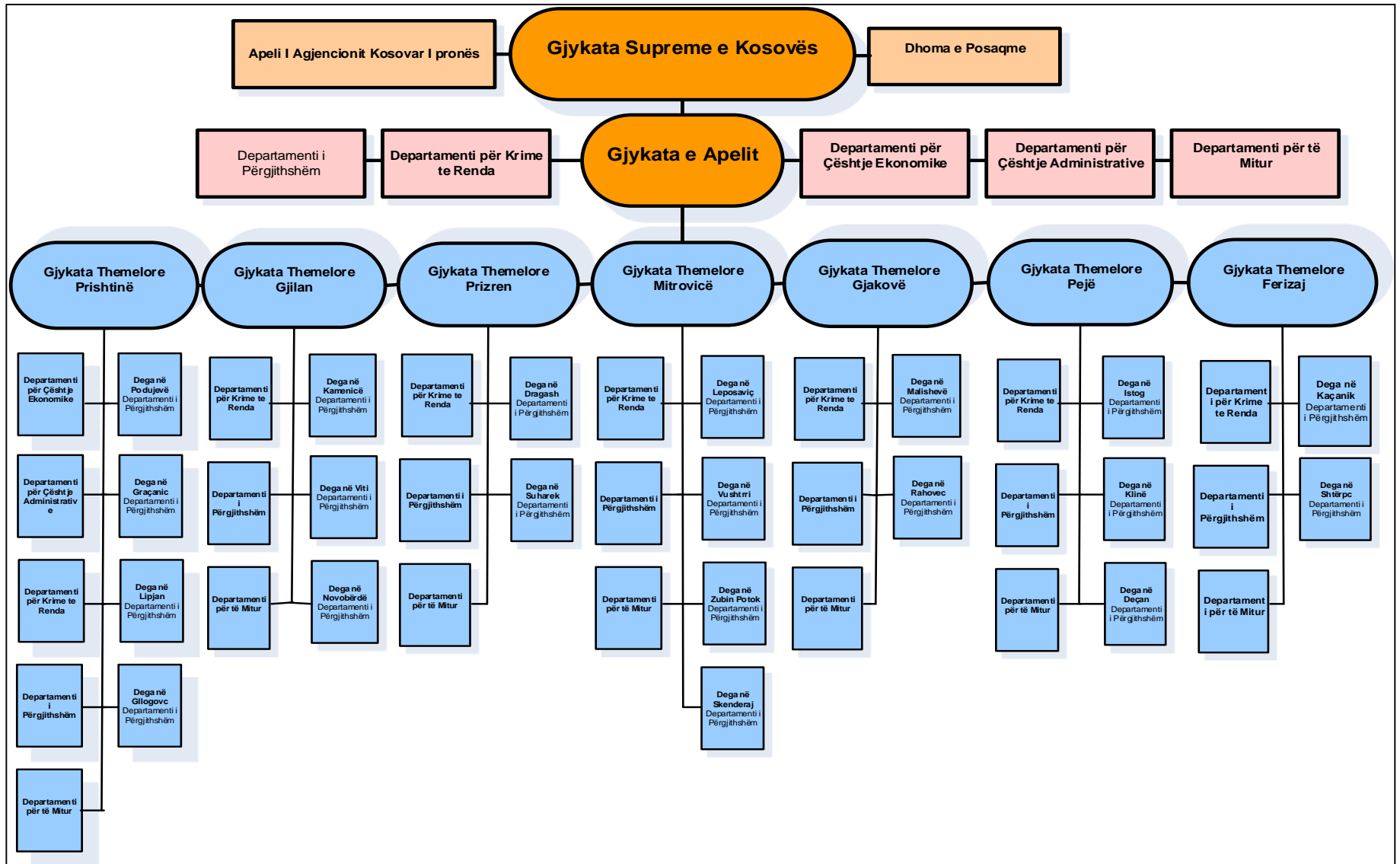

Informatat e përgjithshme për gjykatat e rregullta

TREM - I - 2021

Gjendja kadrovike:

	Gjykata	Numri total i gjyqtarëve në Gjykatat e Kosovës	Numri i gjyqtarëve të cilët kanë zgjidhur lëndë gjatë periudhës raportuese	Stafi mbështetës-shërbyes civilë
1	Gjykata Supreme	16	15	31
2	Dhoma Posaçme	15	14	34
3	Gjykatat e Apelit	50	49	88
4	Gjykata Themelore	332	327	1354
	Gjithsej	413	405	1507

Gjendja e lëndëve:

	Gjykata	Numri i lëndëve që gjykatat kanë pasur në punë gjatë periudhës raportuese	Nga numri i përgjithshëm i lëndëve:		Numri i lëndëve që gjykatat kanë zgjidhur gjatë periudhës raportuese	Numri i lëndëve të ngelura si të pazgjidhura në fund të periudhës raportuese
			Numri i lëndëve të trashëguara si të pazgjidhura nga periudha raportuese	Numri i lëndëve të pranuar në punë gjatë periudhës raportuese		
1	Gjykata Supreme	827	392	435	371	456
2	Dhoma Posaçme	17802	17364	438	904	16898
3	Gjykatat e Apelit	15191	10811	4380	3949	11242
4	Gjykata Themelore	174219	145395	28824	19600	154619
	Gjithsej	208039	173962	34077	24824	183215

Ngarkesa e gjyqtarit me lëndë dhe mesatarja e lëndëve të zgjidhura për gjyqtar si dhe lëndët e pazgjidhura në fund të vitit

	Gjykata	Mesatarja e ngarkesës së gjyqtarit me lëndë të reja për një muaj	% Efikasiteti i gjykatës (lëndët e zgjidhura / lëndët e reja)	Mesatarja e lëndëve të zgjidhura për gjyqtar për një muaj	Lëndët e pazgjidhura		% (+) rritja ose (-) zvogëlimi në periudhën raportuese
					Në fillim të periudhës raportuese	Në fund të periudhës raportuese	
1	Gjykata Supreme	9.7	85%	8.2	392	456	16.3
2	Dhoma posaçme	10.4	206%	21.5	17364	16898	-2.7
3	Gjykatat e Apelit	29.8	90%	26.9	10811	11242	4.0
4	Gjykata Themelore	26.5	66%	17.5	124326	131955	6.1
	Gjykata Themelore për Kundërvajtje	49.6	74%	36.8	21101	22696	7.56
	Gjithsej	xxxxxx	xxxxxx	xxxxxx	173994	183247	5.32

Gjendja numerike e lëndëve në Gjykatën Supreme

Trem-I-2021

Nr. rendor	LLOJI I LËNDËVE	Lëndë e pazgjidhura në fillim të periudhës raportuese	Lëndë të pranuar gjatë periudhës raportuese	Lëndë në punë gjatë periudhës raportuese	Lëndët e zgjidhura gjatë periudhës raportuese	Lëndë e pazgjidhura në fund të periudhës raportuese	Struktura e lëndëve të pranuar e shprehur në %	Efiçasiteti në zgjidhjen e lëndëve (lëndët e zgjidhura / lëndët e reja)	(+/-) më shumë ose më pak Lëndët e pazgjidhura: TREM e I-rë i vitit 2021 krahasuar me fundin e vitit - 2020	
									Gjithsej	%
	1	2	3	4	5	6	7	8	9	10
1	Ankesa Penale Per shkallen e trete API	1	2	3	2	1	0.46	100.00	0	0.00
2	PML-Kërkesë për mbrojtjen e Ligjshmërisë Penale	13	114	127	85	42	26.21	74.56	29	223.08
3	PZD- Zbutje e Dënimit Penal	0	31	31	27	4	7.13	87.10	4	#DIV/0!
4	Revizion " REV" dhe " REV II"	320	190	510	153	357	43.68	80.53	37	11.56
5	KML- Kërkesë për Mbrojtjen e Ligjshmërisë Kundërvajtëse	0	4	4	4	0	0.92	100.00	0	#DIV/0!
6	CML- Kërkesë për Mbrojtjen e Ligjshmërisë Civile	7	2	9	4	5	0.46	200.00	-2	-28.57
7	CPP- Përsëritje e Procedurës Civile	0	2	2	1	1	0.46	50.00	1	#DIV/0!
8	Civile të ndryshme "CN"	3	3	6	5	1	0.69	166.67	-2	-66.67
9	Erev- Revizion Ekonomik	46	15	61	20	41	3.45	133.33	-5	-10.87
10	EML-Kërkesë për Mbrojtjen e Ligjshmërisë,Ekonomike	1	0	1	0	1	0.00	#DIV/0!	0	0.00
11	ARJ- Rishqyrtim I Jashtëzakonshëm Administrativ	0	27	27	25	2	6.21	92.59	2	#DIV/0!
12	APP-Rishikim I Procedurës Administrative	0		0		0	0.00	#DIV/0!	0	#DIV/0!
13	AML-Kërkesë për Mbrojtje të Ligjshmëris,Administrative	0	1	1	1	0	0.23	100.00	0	#DIV/0!
14	A.Rev	0	1	1	1	0	0.23	100.00	0	#DIV/0!
15	Arev-Revizion Administrativ	0		0		0	0.00	#DIV/0!	0	#DIV/0!
16	Ankesa administrative "AA"	1	39	40	40	0	8.97	102.56	-1	-100.00
17	Ankesa per Paraburgime"PN.II"	0	4	4	3	1	0.92	75.00	1	#DIV/0!
	GJITHSEJ	392	435	827	371	456	100.0	85.29	64	16.33

Gjendja numerike e lëndëve në Dhomën e Posaçme të Gjykatën Supreme

Trem-I-2021

Nr. rendor	LLOJI I LËNDËVE	Lëndë e pazgjidhura në fillim të periudhës raportuese	Lëndë të pranuar gjatë periudhës raportuese	Lëndë në punë gjatë periudhës raportuese	Lëndët e zgjidhura gjatë periudhës raportuese	Lëndë e pazgjidhura në fund të periudhës raportuese	Struktura e lëndëve të pranuar e shprehur në %	Efikasiteti në zgjidhjen e lëndëve (lëndët e zgjidhura / lëndët e reja)	(+) më shumë ose (-) më pak Lëndët e pazgjidhura: TREM i I-rë i vitit 2021 krahasuar me TREM e IV-të i vitit 2020	
									Gjithsej	%
	1	2	3	4	5	6	7	8	9	10
1	C - I, Paditë e Privatizimit	81	0	81	0	81	0.00	0.00	0	0.00
2	C - II, Listat e Punëtorëve	1339	10	1349	30	1319	2.28	300.00	-20	-1.49
3	C - III, Paditë Pronësore	3768	119	3887	21	3866	27.17	17.65	98	2.60
4	C - IV, Paditë e Likuidimit	10965	43	11008	692	10316	9.82	1609.30	-649	-5.92
5	C - V, Lëndët e Riorganizimit	3	0	3	0	3	0.00	0.00	0	0.00
6	C - N, Ndryshme	15	0	15	0	15	0.00	0.00	0	0.00
7	AC - I, Ankesat e Kunder Aktvendimeve të Dhomës së Posaçme	759	231	990	155	835	52.74	67.10	76	10.01
8	AC - II, Ankesat Kundër Aktvendimeve të Gjykatave Tjera	17	35	52	3	49	7.99	8.57	32	188.24
GJITHSEJ		16947	438	17385	901	16484	100.0	205.71	-463	-2.73

Gjendja numerike e lëndëve në Dhomën e Posaçme të Gjykatën Supreme

Trem-I-2021

Nr. rendor	LLOJI I LËNDËVE	Lëndë e pazgjidhura në fillim të periudhës raportuese	Lëndë të pranuar gjatë periudhës raportuese	Lëndë në punë gjatë periudhës raportuese	Lëndët e zgjidhura gjatë periudhës raportuese	Lëndë e pazgjidhura në fund të periudhës raportuese	Struktura e lëndëve të pranuar e shprehur në %	Efikasiteti në zgjidhjen e lëndëve (lëndët e zgjidhura / lëndët e reja)	(+) më shumë ose (-) më pak Lëndët e pazgjidhura: TREM i I-rë i vitit 2021 krahasuar me TREM e IV-të i vitit 2020	
									Gjithsej	%
	1	2	3	4	5	6	7	8	9	10
1	RR, Kërkesat për Tërheqje të Lëndës nga Gjykatat Vendore	2		2	0	2	0.00	0.00	0	0.00
2	SCA, Ankesat Kundër Aktvendimeve të Gjykatave Tjera	16		16	0	16	0.00	0.00	0	0.00
3	SCC, Paditë Pronësore dhe të Privatizimit	377		377	2	375	0.00	0.00	-2	-0.53
4	SCEL, Listat e Punëtorëve	2		2	0	2	0.00	0.00	0	0.00
5	SCL, Paditë e Likuidimit	20		20	1	19	0.00	0.00	-1	-5.00
GJITHSEJ		417	0	417	3	414	0.0	0.00	-3	-0.72
GJITHSEJ (TAB. I + TAB. II)		17364	438	17802	904	16898	100.0	206.39	-466	-2.68

Raport i përgjithshëm për gjykatë e Apelit - Lemia Penale dhe Civile

Gjykata:

Gjykata e Apelit

Periudha:

01.01.2021-31.03.2021

Penale	A. Të trashëguara	B. Të pranuar	C. Gjithsej në punë A+B	D. Të zgjidhura	E. Të pazgjidhura
Penale përgjithshme Procedurë paraprake	7	323	330	319	11
Penale përgjithshme Shqyrtimi gjyqësor	506	358	864	436	428
Krime të rënda Procedurë paraprake dhe te mitur	9	326	335	324	11
Krime të rënda Shqyrtim gjyqësor	115	138	253	176	77
Penale të mitur Shqyrtimi gjyqësor	16	20	36	16	20
Procedure Paraprake- Departamenti Special	1	40	41	39	2
Shqyrtim gjyqësor- Departamenti Special	5	14	19	10	9
Penale te Ndryshme	88	305	393	272	121
Penale te Ndryshme Speciale	9	16	25	17	8
Totali	756	1540	2296	1609	687

Civile	A. Të trashëguara	B. Të pranuar	C. Gjithsej në punë A+B	D. Të zgjidhura	E. Të pazgjidhura
Kontestimore	9039	2234	11273	1781	9492
Ekonomike	239	81	320	119	201
Administrative	721	330	1051	222	829
Kundërvajtje	56	195	251	218	33
Totali	10055	2840	12895	2340	10555

Totali Penale+Civile	10811	4380	15191	3949	11242
-----------------------------	--------------	-------------	--------------	-------------	--------------

Raport i përgjithshem për gjykatë - Lemia Penale dhe Civile

GJITHSEJ GJYKATAT THEMELORE

Periudha :

01.01.2021-31.03.2021

Penale	A. Të trashëguara	B. Të pranuar	C. Gjithsej në punë A+B	D. Të zgjidhura	E. Të pagjidhura
Penale përgjithshme Procedurë paraprake	2358	718	3076	507	2569
Penale përgjithshme Shqyrtimi gjyqësor	33175	4532	37707	4507	33200
Krime të rënda Procedurë paraprake	1189	452	1641	308	1333
Krime të rënda Shqyrtim gjyqësor	3982	635	4617	526	4091
Penale të mitur procedura paraprake	255	81	336	62	274
Penale të mitur Shqyrtimi gjyqësor	1260	264	1524	183	1341
Procedura Paraprake- Departamenti Special	23	8	31	3	28
Shqyrtim gjyqësor- Departamenti Special	61	8	69	9	60
Totali	42303	6698	49001	6105	42896

Civile	A. Të trashëguara	B. Të pranuar	C. Gjithsej në punë A+B	D. Të zgjidhura	E. Të pagjidhura
Kundërvajtje	21101	6171	27272	4576	22696
Kontestimore	64323	7182	71505	5474	66031
Jokontestimore	4057	881	4938	725	4213
Perambarimore	5811	6947	12758	1821	10937
Administrative	6315	673	6988	768	6220
Ekonomike	1485	272	1757	131	1626
Totali	103092	22126	125218	13495	111723

Totali Penale+Civile	145395	28824	174219	19600	154619
-----------------------------	---------------	--------------	---------------	--------------	---------------

Raport i përgjithshëm për gjykatë - Lemia Penale dhe Civile

Gjykata: Gjykata Themelore Prishtine

Periudha: 01.01.2021-31.03.2021

Penale	A. Të trashëguara	B. Të pranuar	C. Gjithsej në punë A+B	D. Të zgjidhura	E. Të pazgjidhura	Kohë zgjatja mesatare e kryerjes së lëndëve	Mosha mesatare e lëndëve në punë
Penale përgjithshme Procedurë paraprake	215	117	332	75	257	2.00	277.00
Penale përgjithshme Shqyrtimi gjyqësor	10486	960	11446	701	10745	1,019.00	906.00
Krime të rënda Procedurë paraprake	99	107	206	62	144	8.00	212.00
Krime të rënda Shqyrtim gjyqësor	1471	187	1658	127	1531	747.00	1,392.00
Penale të mitur procedura paraprake	35	40	75	25	50	2.00	225.00
Penale të mitur Shqyrtimi gjyqësor	454	132	586	66	520	436.00	693.00
Procedurë Paraprake- Departamenti Special	23	8	31	3	28	1.00	503.00
Shqyrtim gjyqësor- Departamenti Special	61	8	69	9	60	204.00	1,153.00
Totali	12844	1559	14403	1068	13335	302.38	670.13

Civile	A. Të trashëguara	B. Të pranuar	C. Gjithsej në punë A+B	D. Të zgjidhura	E. Të pazgjidhura	Kohë zgjatja mesatare e kryerjes së lëndëve	Mosha mesatare e lëndëve në punë
Kundërvajtje	3317	1101	4418	316	4102	220.00	194.00
Kontestimore	19510	1545	21055	1237	19818	1,187.00	1,248.00
Jokontestimore	395	112	507	51	456	1,031.00	994.00
Permbarimore	2088	840	2928	170	2758	119.00	112.00
Administrative	6315	673	6988	768	6220	905.00	569.00
Ekonomike	1485	272	1757	131	1626	711.00	563.00
Totali	33110	4543	37653	2673	34980	695.50	613.33

Raport i përgjithshëm për gjykatë - Lemia Penale dhe Civile

Gjykata: Dega e gjykatës Podujevë

Periudha: 01.01.2021-31.03.2021

Penale	A. Të trashëguara	B. Të pranuar	C. Gjithsej në punë A+B	D. Të zgjidhura	E. Të pazgjidhura	Kohë zgjatja mesatare e kryerjes së lëndëve	Mosha mesatare e lëndëve në punë
Penale përgjithshme Procedurë paraprake	3	23	26	22	4	1.00	235.00
Penale përgjithshme Shqyrtimi gjyqësor	471	175	646	161	485	338.00	718.00
Krime të rënda Procedurë paraprake	0	0	0	0	0	0.00	441.00
Krime të rënda Shqyrtim gjyqësor	0	0	0	0	0	0.00	0.00
Penale të mitur procedura paraprake	0	0	0	0	0	0.00	0.00
Penale të mitur Shqyrtimi gjyqësor	0	0	0	0	0	0.00	294.00
Procedurë Paraprake- Departamenti Special	0	0	0	0	0	0.00	0.00
Shqyrtim gjyqësor- Departamenti Special	0	0	0	0	0	0.00	0.00
Totali	474	198	672	183	489	169.50	422.00

Civile	A. Të trashëguara	B. Të pranuar	C. Gjithsej në punë A+B	D. Të zgjidhura	E. Të pazgjidhura	Kohë zgjatja mesatare e kryerjes së lëndëve	Mosha mesatare e lëndëve në punë
Kundërvajtje	1152	182	1334	223	1111	287.00	171.00
Kontestimore	2848	146	2994	206	2788	1,181.00	827.00
Jokontestimore	71	27	98	23	75	214.00	992.00
Permbarimore	152	485	637	328	309	32.00	45.00
Administrative	0	0	0	0	0	0.00	0.00
Ekonomike	0	0	0	0	0	0.00	0.00
Totali	4223	840	5063	780	4283	428.50	508.75

Raport i përgjithshëm për gjykatë - Lemia Penale dhe Civile

Gjykata: Dega e gjykatës Gracanica

Periudha: 01.01.2021-31.03.2021

Penale	A. Të trashëguara	B. Të pranuar	C. Gjithsej në punë A+B	D. Të zgjidhura	E. Të pazgjidhura	Kohë zgjatja mesatare e kryerjes së lëndëve	Mosha mesatare e lëndëve në punë
Penale përgjithshme Procedurë paraprake	10	17	27	12	15	11.00	107.00
Penale përgjithshme Shqyrtimi gjyqësor	426	53	479	62	417	997.00	923.00
Krime të rënda Procedurë paraprake	0	0	0	0	0	0.00	0.00
Krime të rënda Shqyrtim gjyqësor	0	0	0	0	0	0.00	0.00
Penale të mitur procedura paraprake	0	0	0	0	0	0.00	0.00
Penale të mitur Shqyrtimi gjyqësor	0	0	0	0	0	0.00	0.00
Procedurë Paraprake- Departamenti Special	0	0	0	0	0	0.00	0.00
Shqyrtim gjyqësor- Departamenti Special	0	0	0	0	0	0.00	0.00
Totali	436	70	506	74	432	504.00	515.00

Civile	A. Të trashëguara	B. Të pranuar	C. Gjithsej në punë A+B	D. Të zgjidhura	E. Të pazgjidhura	Kohë zgjatja mesatare e kryerjes së lëndëve	Mosha mesatare e lëndëve në punë
Kundërvajtje	75	44	119	15	104	121.00	133.00
Kontestimore	623	62	685	37	648	1,616.00	992.00
Jokontestimore	328	23	351	32	319	820.00	935.00
Permbarimore	8	88	96	35	61	7.00	42.00
Administrative	0	0	0	0	0	0.00	0.00
Ekonomike	0	0	0	0	0	0.00	0.00
Totali	1034	217	1251	119	1132	641.00	525.50

Raport i përgjithshëm për gjykatë - Lemia Penale dhe Civile

Gjykata: Dega e gjykatës Lipjan

Periudha: 01.01.2021-31.03.2021

Penale	A. Të trashëguara	B. Të pranuar	C. Gjithsej në punë A+B	D. Të zgjidhura	E. Të pazgjidhura	Kohë zgjatja mesatare e kryerjes së lëndëve	Mosha mesatare e lëndëve në punë
Penale përgjithshme Procedurë paraprake	23	29	52	8	44	3.00	183.00
Penale përgjithshme Shqyrtimi gjyqësor	1057	140	1197	140	1057	618.00	707.00
Krime të rënda Procedurë paraprake	0	0	0	0	0	0.00	0.00
Krime të rënda Shqyrtim gjyqësor	0	0	0	0	0	0.00	3,031.00
Penale të mitur procedura paraprake	0	0	0	0	0	0.00	0.00
Penale të mitur Shqyrtimi gjyqësor	0	0	0	0	0	0.00	0.00
Procedurë Paraprake- Departamenti Special	0	0	0	0	0	0.00	0.00
Shqyrtim gjyqësor- Departamenti Special	0	0	0	0	0	0.00	0.00
Totali	1080	169	1249	148	1101	310.50	1,307.00

Civile	A. Të trashëguara	B. Të pranuar	C. Gjithsej në punë A+B	D. Të zgjidhura	E. Të pazgjidhura	Kohë zgjatja mesatare e kryerjes së lëndëve	Mosha mesatare e lëndëve në punë
Kundërvajtje	850	576	1426	227	1199	88.00	152.00
Kontestimore	2132	177	2309	122	2187	852.00	676.00
Jokontestimore	231	40	271	24	247	412.00	802.00
Permbarimore	634	467	1101	105	996	111.00	96.00
Administrative	0	0	0	0	0	0.00	0.00
Ekonomike	0	0	0	0	0	0.00	0.00
Totali	3847	1260	5107	478	4629	365.75	431.50

Raport i përgjithshëm për gjykatë - Lemia Penale dhe Civile

Gjykata: Dega e gjykatës Glllogoc

Periudha: 01.01.2021-31.03.2021

Penale	A. Të trashëguara	B. Të pranuar	C. Gjithsej në punë A+B	D. Të zgjidhura	E. Të pazgjidhura	Kohë zgjatja mesatare e kryerjes së lëndëve	Mosha mesatare e lëndëve në punë
Penale përgjithshme Procedurë paraprake	41	7	48	6	42	2.00	433.00
Penale përgjithshme Shqyrtimi gjyqësor	251	111	362	96	266	150.00	381.00
Krime të rënda Procedurë paraprake	0	0	0	0	0	0.00	0.00
Krime të rënda Shqyrtim gjyqësor	0	0	0	0	0	974.00	0.00
Penale të mitur procedura paraprake	0	0	0	0	0	0.00	0.00
Penale të mitur Shqyrtimi gjyqësor	0	0	0	0	0	0.00	1,023.00
Procedurë Paraprake- Departamenti Special	0	0	0	0	0	0.00	0.00
Shqyrtim gjyqësor- Departamenti Special	0	0	0	0	0	0.00	0.00
Totali	292	118	410	102	308	375.33	612.33

Civile	A. Të trashëguara	B. Të pranuar	C. Gjithsej në punë A+B	D. Të zgjidhura	E. Të pazgjidhura	Kohë zgjatja mesatare e kryerjes së lëndëve	Mosha mesatare e lëndëve në punë
Kundërvajtje	556	123	679	162	517	248.00	161.00
Kontestimore	2162	130	2292	90	2202	816.00	716.00
Jokontestimore	110	20	130	20	110	111.00	719.00
Permbarimore	62	367	429	9	420	213.00	41.00
Administrative	0	0	0	0	0	0.00	0.00
Ekonomike	0	0	0	0	0	0.00	1,450.00
Totali	2890	640	3530	281	3249	347.00	617.40

Raport i përgjithshëm për gjykatë - Lemia Penale dhe Civile

Gjykata: Gjykata Themelore Gjiilan

Periudha: 01.01.2021-31.03.2021

Penale	A. Të trashëguara	B. Të pranuar	C. Gjithsej në punë A+B	D. Të zgjidhura	E. Të pazgjidhura	Kohë zgjatja mesatare e kryerjes së lëndëve	Mosha mesatare e lëndëve në punë
Penale përgjithshme Procedurë paraprake	328	49	377	29	348	2.00	516.00
Penale përgjithshme Shqyrtimi gjyqësor	2076	267	2343	375	1968	435.00	829.00
Krime të rënda Procedurë paraprake	277	20	297	18	279	18.00	546.00
Krime të rënda Shqyrtim gjyqësor	307	115	422	62	360	436.00	1,064.00
Penale të mitur procedura paraprake	20	1	21	1	20	0.00	728.00
Penale të mitur Shqyrtimi gjyqësor	102	25	127	30	97	134.00	922.00
Procedurë Paraprake- Departamenti Special	0	0	0	0	0	0.00	0.00
Shqyrtim gjyqësor- Departamenti Special	0	0	0	0	0	0.00	0.00
Totali	3110	477	3587	515	3072	205.00	767.50

Civile	A. Të trashëguara	B. Të pranuar	C. Gjithsej në punë A+B	D. Të zgjidhura	E. Të pazgjidhura	Kohë zgjatja mesatare e kryerjes së lëndëve	Mosha mesatare e lëndëve në punë
Kundërvajtje	1639	318	1957	280	1677	313.00	198.00
Kontestimore	4208	488	4696	456	4240	660.00	657.00
Jokontestimore	134	17	151	12	139	680.00	880.00
Permbarimore	80	96	176	69	107	42.00	157.00
Administrative	0	0	0	0	0	0.00	0.00
Ekonomike	0	0	0	0	0	0.00	0.00
Totali	6061	919	6980	817	6163	423.75	473.00

Raport i përgjithshëm për gjykatë - Lemia Penale dhe Civile

Gjykata: Dega e gjykatës Kamenicë

Periudha: 01.01.2021-31.03.2021

Penale	A. Të trashëguara	B. Të pranuar	C. Gjithsej në punë A+B	D. Të zgjidhura	E. Të pazgjidhura	Kohë zgjatja mesatare e kryerjes së lëndëve	Mosha mesatare e lëndëve në punë
Penale përgjithshme Procedurë paraprake	34	37	71	28	43	1.00	504.00
Penale përgjithshme Shqyrtimi gjyqësor	444	56	500	95	405	426.00	631.00
Krime të rënda Procedurë paraprake	0	0	0	0	0	0.00	0.00
Krime të rënda Shqyrtim gjyqësor	0	0	0	0	0	0.00	0.00
Penale të mitur procedura paraprake	0	0	0	0	0	0.00	0.00
Penale të mitur Shqyrtimi gjyqësor	0	0	0	0	0	0.00	0.00
Procedurë Paraprake- Departamenti Special	0	0	0	0	0	0.00	0.00
Shqyrtim gjyqësor- Departamenti Special	0	0	0	0	0	0.00	0.00
Totali	478	93	571	123	448	213.50	567.50

Civile	A. Të trashëguara	B. Të pranuar	C. Gjithsej në punë A+B	D. Të zgjidhura	E. Të pazgjidhura	Kohë zgjatja mesatare e kryerjes së lëndëve	Mosha mesatare e lëndëve në punë
Kundërvajtje	221	106	327	126	201	147.00	133.00
Kontestimore	1066	64	1130	62	1068	455.00	661.00
Jokontestimore	35	4	39	1	38	435.00	1,340.00
Permbarimore	5	23	28	4	24	2.00	48.00
Administrative	0	0	0	0	0	0.00	0.00
Ekonomike	0	0	0	0	0	0.00	0.00
Totali	1327	197	1524	193	1331	259.75	545.50

Raport i përgjithshëm për gjykatë - Lemia Penale dhe Civile

Gjykata: Dega e gjykatës Viti

Periudha: 01.01.2021-31.03.2021

Penale	A. Të trashëguara	B. Të pranuar	C. Gjithsej në punë A+B	D. Të zgjidhura	E. Të pazgjidhura	Kohë zgjatja mesatare e kryerjes së lëndëve	Mosha mesatare e lëndëve në punë
Penale përgjithshme Procedurë paraprake	16	11	27	7	20	1.00	496.00
Penale përgjithshme Shqyrtimi gjyqësor	1453	147	1600	187	1413	-9,095.00	-574.00
Krime të rënda Procedurë paraprake	0	0	0	0	0	0.00	0.00
Krime të rënda Shqyrtim gjyqësor	0	0	0	0	0	0.00	119.00
Penale të mitur procedura paraprake	0	0	0	0	0	0.00	0.00
Penale të mitur Shqyrtimi gjyqësor	0	0	0	0	0	0.00	0.00
Procedure Paraprake- Departamenti Special	0	0	0	0	0	0.00	0.00
Shqyrtim gjyqësor- Departamenti Special	0	0	0	0	0	0.00	0.00
Totali	1469	158	1627	194	1433	-9,094.00	20.50

Civile	A. Të trashëguara	B. Të pranuar	C. Gjithsej në punë A+B	D. Të zgjidhura	E. Të pazgjidhura	Kohë zgjatja mesatare e kryerjes së lëndëve	Mosha mesatare e lëndëve në punë
Kundërvajtje	280	137	417	82	335	138.00	140.00
Kontestimore	2502	237	2739	227	2512	688.00	829.00
Jokontestimore	43	8	51	12	39	533.00	843.00
Permbarimore	3	39	42	1	41	0.00	105.00
Administrative	0	0	0	0	0	0.00	0.00
Ekonomike	0	0	0	0	0	0.00	0.00
Totali	2828	421	3249	322	2927	453.00	479.25

Raport i përgjithshëm për gjykatë - Lemia Penale dhe Civile

Gjykata: Dega e gjykatës Novobërd

Periudha: 01.01.2021-31.03.2021

Penale	A. Të trashëguara	B. Të pranuar	C. Gjithsej në punë A+B	D. Të zgjidhura	E. Të pazgjidhura	Kohë zgjatja mesatare e kryerjes së lëndëve	Mosha mesatare e lëndëve në punë
Penale përgjithshme Procedurë paraprake	11	0	11	0	11	0.00	745.00
Penale përgjithshme Shqyrtimi gjyqësor	224	20	244	20	224	554.00	792.00
Krime të rënda Procedurë paraprake	0	0	0	0	0	0.00	0.00
Krime të rënda Shqyrtim gjyqësor	0	0	0	0	0	0.00	0.00
Penale të mitur procedura paraprake	0	0	0	0	0	0.00	0.00
Penale të mitur Shqyrtimi gjyqësor	0	0	0	0	0	0.00	0.00
Procedurë Paraprake- Departamenti Special	0	0	0	0	0	0.00	0.00
Shqyrtim gjyqësor- Departamenti Special	0	0	0	0	0	0.00	0.00
Totali	235	20	255	20	235	554.00	768.50

Civile	A. Të trashëguara	B. Të pranuar	C. Gjithsej në punë A+B	D. Të zgjidhura	E. Të pazgjidhura	Kohë zgjatja mesatare e kryerjes së lëndëve	Mosha mesatare e lëndëve në punë
Kundërvajtje	104	28	132	1	131	154.00	169.00
Kontestimore	260	41	301	32	269	325.00	912.00
Jokontestimore	220	1	221	4	217	906.00	488.00
Permbarimore	6	4	10	2	8	0.00	849.00
Administrative	0	0	0	0	0	0.00	0.00
Ekonomike	0	0	0	0	0	0.00	0.00
Totali	590	74	664	39	625	461.67	604.50

Raport i përgjithshëm për gjykatë - Lemia Penale dhe Civile

Gjykata: Gjykata Themelore Prizren

Periudha: 01.01.2021-31.03.2021

Penale	A. Të trashëguara	B. Të pranuar	C. Gjithsej në punë A+B	D. Të zgjidhura	E. Të pazgjidhura	Kohë zgjatja mesatare e kryerjes së lëndëve	Mosha mesatare e lëndëve në punë
Penale përgjithshme Procedurë paraprake	420	115	535	87	448	33.00	599.00
Penale përgjithshme Shqyrtimi gjyqësor	2805	462	3267	450	2817	556.00	764.00
Krime të rënda Procedurë paraprake	314	151	465	112	353	2.00	405.00
Krime të rënda Shqyrtim gjyqësor	201	61	262	53	209	384.00	653.00
Penale të mitur procedura paraprake	76	17	93	15	78	143.00	809.00
Penale të mitur Shqyrtimi gjyqësor	300	40	340	24	316	708.00	682.00
Procedurë Paraprake- Departamenti Special	0	0	0	0	0	0.00	0.00
Shqyrtim gjyqësor- Departamenti Special	0	0	0	0	0	0.00	0.00
Totali	4116	846	4962	741	4221	304.33	652.00

Civile	A. Të trashëguara	B. Të pranuar	C. Gjithsej në punë A+B	D. Të zgjidhura	E. Të pazgjidhura	Kohë zgjatja mesatare e kryerjes së lëndëve	Mosha mesatare e lëndëve në punë
Kundërvajtje	1767	345	2112	342	1770	190.00	179.00
Kontestimore	3905	543	4448	349	4099	513.00	686.00
Jokontestimore	465	89	554	51	503	111.00	738.00
Permbarimore	848	273	1121	166	955	132.00	136.00
Administrative	0	0	0	0	0	0.00	238.00
Ekonomike	0	0	0	0	0	0.00	0.00
Totali	6985	1250	8235	908	7327	236.50	395.40

Raport i përgjithshëm për gjykatë - Lemia Penale dhe Civile

Gjykata: Dega e gjykatës Dragash

Periudha: 01.01.2021-31.03.2021

Penale	A. Të trashëguara	B. Të pranuar	C. Gjithsej në punë A+B	D. Të zgjidhura	E. Të pazgjidhura	Kohë zgjatja mesatare e kryerjes së lëndëve	Mosha mesatare e lëndëve në punë
Penale përgjithshme Procedurë paraprake	6	2	8	1	7	4.00	137.00
Penale përgjithshme Shqyrtimi gjyqësor	241	19	260	15	245	640.00	756.00
Krime të rënda Procedurë paraprake	0	0	0	0	0	0.00	0.00
Krime të rënda Shqyrtim gjyqësor	0	0	0	0	0	0.00	0.00
Penale të mitur procedura paraprake	0	0	0	0	0	0.00	0.00
Penale të mitur Shqyrtimi gjyqësor	0	0	0	0	0	0.00	0.00
Procedurë Paraprake- Departamenti Special	0	0	0	0	0	0.00	0.00
Shqyrtim gjyqësor- Departamenti Special	0	0	0	0	0	0.00	0.00
Totali	247	21	268	16	252	322.00	446.50

Civile	A. Të trashëguara	B. Të pranuar	C. Gjithsej në punë A+B	D. Të zgjidhura	E. Të pazgjidhura	Kohë zgjatja mesatare e kryerjes së lëndëve	Mosha mesatare e lëndëve në punë
Kundërvajtje	89	24	113	9	104	154.00	144.00
Kontestimore	339	15	354	8	346	645.00	562.00
Jokontestimore	24	12	36	5	31	21.00	123.00
Permbarimore	25	24	49	7	42	109.00	78.00
Administrative	0	0	0	0	0	0.00	0.00
Ekonomike	0	0	0	0	0	0.00	0.00
Totali	477	75	552	29	523	232.25	226.75

Raport i përgjithshëm për gjykatë - Lemia Penale dhe Civile

Gjykata: Dega e gjykatës Suharekë

Periudha: 01.01.2021-31.03.2021

Penale	A. Të trashëguara	B. Të pranuar	C. Gjithsej në punë A+B	D. Të zgjidhura	E. Të pazgjidhura	Kohë zgjatja mesatare e kryerjes së lëndëve	Mosha mesatare e lëndëve në punë
Penale përgjithshme Procedurë paraprake	92	32	124	23	101	34.00	513.00
Penale përgjithshme Shqyrtimi gjyqësor	930	160	1090	208	882	564.00	603.00
Krime të rënda Procedurë paraprake	0	0	0	0	0	0.00	65.00
Krime të rënda Shqyrtim gjyqësor	0	0	0	0	0	0.00	0.00
Penale të mitur procedura paraprake	0	0	0	0	0	0.00	0.00
Penale të mitur Shqyrtimi gjyqësor	0	0	0	0	0	0.00	0.00
Procedurë Paraprake- Departamenti Special	0	0	0	0	0	0.00	0.00
Shqyrtim gjyqësor- Departamenti Special	0	0	0	0	0	0.00	0.00
Totali	1022	192	1214	231	983	299.00	393.67

Civile	A. Të trashëguara	B. Të pranuar	C. Gjithsej në punë A+B	D. Të zgjidhura	E. Të pazgjidhura	Kohë zgjatja mesatare e kryerjes së lëndëve	Mosha mesatare e lëndëve në punë
Kundërvajtje	920	195	1115	83	1032	218.00	161.00
Kontestimore	1427	264	1691	112	1579	487.00	596.00
Jokontestimore	82	54	136	44	92	118.00	608.00
Permbarimore	281	153	434	19	415	122.00	105.00
Administrative	0	0	0	0	0	0.00	0.00
Ekonomike	0	0	0	0	0	0.00	0.00
Totali	2710	666	3376	258	3118	236.25	367.50

Raport i përgjithshëm për gjykatë - Lemia Penale dhe Civile

Gjykata: Gjykata Themelore Mitrovicë

Periudha: 01.01.2021-31.03.2021

Penale	A. Të trashëguara	B. Të pranuar	C. Gjithsej në punë A+B	D. Të zgjidhura	E. Të pazgjidhura	Kohë zgjatja mesatare e kryerjes së lëndëve	Mosha mesatare e lëndëve në punë
Penale përgjithshme Procedurë paraprake	169	18	187	18	169	10.00	436.00
Penale përgjithshme Shqyrtimi gjyqësor	1460	332	1792	339	1453	345.00	696.00
Krime të rënda Procedurë paraprake	184	73	257	34	223	3.00	319.00
Krime të rënda Shqyrtim gjyqësor	1335	73	1408	87	1321	1,368.00	2,807.00
Penale të mitur procedura paraprake	7	7	14	8	6	58.00	378.00
Penale të mitur Shqyrtimi gjyqësor	65	18	83	10	73	717.00	605.00
Procedurë Paraprake- Departamenti Special	0	0	0	0	0	0.00	0.00
Shqyrtim gjyqësor- Departamenti Special	0	0	0	0	0	0.00	0.00
Totali	3220	521	3741	496	3245	416.83	873.50

Civile	A. Të trashëguara	B. Të pranuar	C. Gjithsej në punë A+B	D. Të zgjidhura	E. Të pazgjidhura	Kohë zgjatja mesatare e kryerjes së lëndëve	Mosha mesatare e lëndëve në punë
Kundërvajtje	484	124	608	98	510	144.00	180.00
Kontestimore	3949	399	4348	359	3989	674.00	1,423.00
Jokontestimore	96	29	125	21	104	554.00	891.00
Permbarimore	475	1092	1567	283	1284	77.00	61.00
Administrative	0	0	0	0	0	0.00	1,020.00
Ekonomike	0	0	0	0	0	0.00	2,468.00
Totali	5004	1644	6648	761	5887	362.25	1,007.17

Raport i përgjithshëm për gjykatë - Lemia Penale dhe Civile

Gjykata: Dega e gjykatës Leosaviq

Periudha: 01.01.2021-31.03.2021

Penale	A. Të trashëguara	B. Të pranuar	C. Gjithsej në punë A+B	D. Të zgjidhura	E. Të pazgjidhura	Kohë zgjatja mesatare e kryerjes së lëndëve	Mosha mesatare e lëndëve në punë
Penale përgjithshme Procedurë paraprake	12	15	27	10	17	24.00	96.00
Penale përgjithshme Shqyrtimi gjyqësor	313	58	371	75	296	318.00	649.00
Krime të rënda Procedurë paraprake	0	0	0	0	0	0.00	0.00
Krime të rënda Shqyrtim gjyqësor	0	0	0	0	0	0.00	0.00
Penale të mitur procedura paraprake	0	0	0	0	0	0.00	0.00
Penale të mitur Shqyrtimi gjyqësor	0	0	0	0	0	0.00	0.00
Procedurë Paraprake- Departamenti Special	0	0	0	0	0	0.00	0.00
Shqyrtim gjyqësor- Departamenti Special	0	0	0	0	0	0.00	0.00
Totali	325	73	398	85	313	171.00	372.50

Civile	A. Të trashëguara	B. Të pranuar	C. Gjithsej në punë A+B	D. Të zgjidhura	E. Të pazgjidhura	Kohë zgjatja mesatare e kryerjes së lëndëve	Mosha mesatare e lëndëve në punë
Kundërvajtje	11	26	37	9	28	91.00	64.00
Kontestimore	90	10	100	19	81	334.00	408.00
Jokontestimore	8	2	10	3	7	411.00	500.00
Permbarimore	0	0	0	0	0	0.00	0.00
Administrative	0	0	0	0	0	0.00	0.00
Ekonomike	0	0	0	0	0	0.00	0.00
Totali	109	38	147	31	116	278.67	324.00

Raport i përgjithshëm për gjykatë - Lemia Penale dhe Civile

Gjykata: Dega e gjykatës Vushtrri

Periudha: 01.01.2021-31.03.2021

Penale	A. Të trashëguara	B. Të pranuar	C. Gjithsej në punë A+B	D. Të zgjidhura	E. Të pazgjidhura	Kohë zgjatja mesatare e kryerjes së lëndëve	Mosha mesatare e lëndëve në punë
Penale përgjithshme Procedurë paraprake	44	4	48	2	46	1.00	400.00
Penale përgjithshme Shqyrtimi gjyqësor	1473	156	1629	130	1499	344.00	689.00
Krime të rënda Procedurë paraprake	0	0	0	0	0	0.00	0.00
Krime të rënda Shqyrtim gjyqësor	0	0	0	0	0	0.00	0.00
Penale të mitur procedura paraprake	0	0	0	0	0	0.00	0.00
Penale të mitur Shqyrtimi gjyqësor	0	0	0	0	0	0.00	0.00
Procedurë Paraprake- Departamenti Special	0	0	0	0	0	0.00	0.00
Shqyrtim gjyqësor- Departamenti Special	0	0	0	0	0	0.00	0.00
Totali	1517	160	1677	132	1545	172.50	544.50

Civile	A. Të trashëguara	B. Të pranuar	C. Gjithsej në punë A+B	D. Të zgjidhura	E. Të pazgjidhura	Kohë zgjatja mesatare e kryerjes së lëndëve	Mosha mesatare e lëndëve në punë
Kundërvajtje	449	262	711	54	657	274.00	163.00
Kontestimore	1625	318	1943	118	1825	577.00	891.00
Jokontestimore	171	67	238	56	182	246.00	484.00
Permbarimore	136	488	624	116	508	50.00	64.00
Administrative	0	0	0	0	0	0.00	2,024.00
Ekonomike	0	0	0	0	0	0.00	0.00
Totali	2381	1135	3516	344	3172	286.75	725.20

Raport i përgjithshëm për gjykatë - Lemia Penale dhe Civile

Gjykata: Dega e gjykatës Zubin Potokut

Periudha: 01.01.2021-31.03.2021

Penale	A. Të trashëguara	B. Të pranuar	C. Gjithsej në punë A+B	D. Të zgjidhura	E. Të pazgjidhura	Kohë zgjatja mesatare e kryerjes së lëndëve	Mosha mesatare e lëndëve në punë
Penale përgjithshme Procedurë paraprake	1	14	15	2	13	27.00	62.00
Penale përgjithshme Shqyrtimi gjyqësor	28	14	42	13	29	145.00	541.00
Krime të rënda Procedurë paraprake	0	0	0	0	0	0.00	0.00
Krime të rënda Shqyrtim gjyqësor	0	0	0	0	0	0.00	0.00
Penale të mitur procedura paraprake	0	0	0	0	0	0.00	0.00
Penale të mitur Shqyrtimi gjyqësor	0	0	0	0	0	0.00	0.00
Procedurë Paraprake- Departamenti Special	0	0	0	0	0	0.00	0.00
Shqyrtim gjyqësor- Departamenti Special	0	0	0	0	0	0.00	0.00
Totali	29	28	57	15	42	86.00	301.50

Civile	A. Të trashëguara	B. Të pranuar	C. Gjithsej në punë A+B	D. Të zgjidhura	E. Të pazgjidhura	Kohë zgjatja mesatare e kryerjes së lëndëve	Mosha mesatare e lëndëve në punë
Kundërvajtje	2	9	11	0	11	0.00	48.00
Kontestimore	43	3	46	4	42	197.00	418.00
Jokontestimore	0	0	0	0	0	0.00	0.00
Permbarimore	0	0	0	0	0	0.00	0.00
Administrative	0	0	0	0	0	0.00	0.00
Ekonomike	0	0	0	0	0	0.00	0.00
Totali	45	12	57	4	53	197.00	233.00

Raport i përgjithshëm për gjykatë - Lemia Penale dhe Civile

Gjykata: Dega e gjykatës Skenderaj

Periudha: 01.01.2021-31.03.2021

Penale	A. Të trashëguara	B. Të pranuar	C. Gjithsej në punë A+B	D. Të zgjidhura	E. Të pazgjidhura	Kohë zgjatja mesatare e kryerjes së lëndëve	Mosha mesatare e lëndëve në punë
Penale përgjithshme Procedurë paraprake	7	15	22	16	6	9.00	265.00
Penale përgjithshme Shqyrtimi gjyqësor	262	74	336	50	286	253.00	517.00
Krime të rënda Procedurë paraprake	0	0	0	0	0	0.00	0.00
Krime të rënda Shqyrtim gjyqësor	0	0	0	0	0	0.00	0.00
Penale të mitur procedura paraprake	0	0	0	0	0	0.00	0.00
Penale të mitur Shqyrtimi gjyqësor	0	0	0	0	0	0.00	401.00
Procedurë Paraprake- Departamenti Special	0	0	0	0	0	0.00	0.00
Shqyrtim gjyqësor- Departamenti Special	0	0	0	0	0	0.00	0.00
Totali	269	89	358	66	292	131.00	394.33

Civile	A. Të trashëguara	B. Të pranuar	C. Gjithsej në punë A+B	D. Të zgjidhura	E. Të pazgjidhura	Kohë zgjatja mesatare e kryerjes së lëndëve	Mosha mesatare e lëndëve në punë
Kundërvajtje	205	64	269	55	214	157.00	132.00
Kontestimore	1105	192	1297	107	1190	405.00	457.00
Jokontestimore	46	63	109	63	46	58.00	235.00
Permbarimore	19	80	99	26	73	32.00	53.00
Administrative	0	0	0	0	0	0.00	1,617.00
Ekonomike	0	0	0	0	0	0.00	0.00
Totali	1375	399	1774	251	1523	163.00	498.80

Raport i përgjithshëm për gjykatë - Lemia Penale dhe Civile

Gjykata: Gjykata Themelore Gjakovë

Periudha: 01.01.2021-31.03.2021

Penale	A. Të trashëguara	B. Të pranuar	C. Gjithsej në punë A+B	D. Të zgjidhura	E. Të pazgjidhura	Kohë zgjatja mesatare e kryerjes së lëndëve	Mosha mesatare e lëndëve në punë
Penale përgjithshme Procedurë paraprake	58	50	108	35	73	1.00	560.00
Penale përgjithshme Shqyrtimi gjyqësor	613	189	802	171	631	218.00	701.00
Krime të rënda Procedurë paraprake	16	30	46	25	21	6.00	393.00
Krime të rënda Shqyrtim gjyqësor	152	61	213	57	156	236.00	739.00
Penale të mitur procedura paraprake	10	2	12	1	11	0.00	744.00
Penale të mitur Shqyrtimi gjyqësor	38	6	44	8	36	132.00	445.00
Procedurë Paraprake- Departamenti Special	0	0	0	0	0	0.00	0.00
Shqyrtim gjyqësor- Departamenti Special	0	0	0	0	0	0.00	0.00
Totali	887	338	1225	297	928	118.60	597.00

Civile	A. Të trashëguara	B. Të pranuar	C. Gjithsej në punë A+B	D. Të zgjidhura	E. Të pazgjidhura	Kohë zgjatja mesatare e kryerjes së lëndëve	Mosha mesatare e lëndëve në punë
Kundërvajtje	1166	188	1354	468	886	180.00	176.00
Kontestimore	1866	359	2225	273	1952	-929.00	618.00
Jokontestimore	148	54	202	47	155	36.00	670.00
Permbarimore	109	717	826	194	632	43.00	59.00
Administrative	0	0	0	0	0	0.00	0.00
Ekonomike	0	0	0	0	0	0.00	0.00
Totali	3289	1318	4607	982	3625	-223.33	380.75

Raport i përgjithshëm për gjykatë - Lemia Penale dhe Civile

Gjykata: Dega e gjykatës Malishevë

Periudha: 01.01.2021-31.03.2021

Penale	A. Të trashëguara	B. Të pranuar	C. Gjithsej në punë A+B	D. Të zgjidhura	E. Të pazgjidhura	Kohë zgjatja mesatare e kryerjes së lëndëve	Mosha mesatare e lëndëve në punë
Penale përgjithshme Procedurë paraprake	32	9	41	5	36	0.00	444.00
Penale përgjithshme Shqyrtimi gjyqësor	558	56	614	107	507	767.00	640.00
Krime të rënda Procedurë paraprake	0	0	0	0	0	0.00	0.00
Krime të rënda Shqyrtim gjyqësor	0	0	0	0	0	0.00	0.00
Penale të mitur procedura paraprake	0	0	0	0	0	0.00	0.00
Penale të mitur Shqyrtimi gjyqësor	0	0	0	0	0	0.00	0.00
Procedurë Paraprake- Departamenti Special	0	0	0	0	0	0.00	0.00
Shqyrtim gjyqësor- Departamenti Special	0	0	0	0	0	0.00	0.00
Totali	590	65	655	112	543	767.00	542.00

Civile	A. Të trashëguara	B. Të pranuar	C. Gjithsej në punë A+B	D. Të zgjidhura	E. Të pazgjidhura	Kohë zgjatja mesatare e kryerjes së lëndëve	Mosha mesatare e lëndëve në punë
Kundërvajtje	1291	180	1471	99	1372	214.00	202.00
Kontestimore	1618	212	1830	80	1750	316.00	1,057.00
Jokontestimore	91	19	110	21	89	63.00	1,207.00
Permbarimore	102	619	721	28	693	53.00	45.00
Administrative	0	0	0	0	0	0.00	1,325.00
Ekonomike	0	0	0	0	0	0.00	0.00
Totali	3102	1030	4132	228	3904	161.50	767.20

Raport i përgjithshëm për gjykatë - Lemia Penale dhe Civile

Gjykata: Dega e gjykatës Rahovec

Periudha: 01.01.2021-31.03.2021

Penale	A. Të trashëguara	B. Të pranuar	C. Gjithsej në punë A+B	D. Të zgjidhura	E. Të pazgjidhura	Kohë zgjatja mesatare e kryerjes së lëndëve	Mosha mesatare e lëndëve në punë
Penale përgjithshme Procedurë paraprake	57	9	66	7	59	15.00	502.00
Penale përgjithshme Shqyrtimi gjyqësor	925	86	1011	119	892	568.00	840.00
Krime të rënda Procedurë paraprake	0	0	0	0	0	0.00	0.00
Krime të rënda Shqyrtim gjyqësor	0	0	0	0	0	0.00	0.00
Penale të mitur procedura paraprake	0	0	0	0	0	0.00	0.00
Penale të mitur Shqyrtimi gjyqësor	0	0	0	0	0	0.00	0.00
Procedurë Paraprake- Departamenti Special	0	0	0	0	0	0.00	0.00
Shqyrtim gjyqësor- Departamenti Special	0	0	0	0	0	0.00	0.00
Totali	982	95	1077	126	951	291.50	671.00

Civile	A. Të trashëguara	B. Të pranuar	C. Gjithsej në punë A+B	D. Të zgjidhura	E. Të pazgjidhura	Kohë zgjatja mesatare e kryerjes së lëndëve	Mosha mesatare e lëndëve në punë
Kundërvajtje	1440	199	1639	237	1402	208.00	223.00
Kontestimore	1422	240	1662	138	1524	998.00	770.00
Jokontestimore	119	36	155	48	107	160.00	974.00
Permbarimore	63	106	169	2	167	24.00	85.00
Administrative	0	0	0	0	0	0.00	0.00
Ekonomike	0	0	0	0	0	0.00	0.00
Totali	3044	581	3625	425	3200	347.50	513.00

Raport i përgjithshëm për gjykatë - Lemia Penale dhe Civile

Gjykata: Gjykata Themelore Pejë

Periudha: 01.01.2021-31.03.2021

Penale	A. Të trashëguara	B. Të pranuar	C. Gjithsej në punë A+B	D. Të zgjidhura	E. Të pazgjidhura	Kohë zgjatja mesatare e kryerjes së lëndëve	Mosha mesatare e lëndëve në punë
Penale përgjithshme Procedurë paraprake	142	44	186	36	150	33.00	507.00
Penale përgjithshme Shqyrtimi gjyqësor	1693	265	1958	228	1730	558.00	527.00
Krime të rënda Procedurë paraprake	126	38	164	27	137	3.00	447.00
Krime të rënda Shqyrtim gjyqësor	230	79	309	89	220	283.00	728.00
Penale të mitur procedura paraprake	50	10	60	6	54	2.00	604.00
Penale të mitur Shqyrtimi gjyqësor	61	13	74	17	57	170.00	508.00
Procedurë Paraprake- Departamenti Special	0	0	0	0	0	0.00	0.00
Shqyrtim gjyqësor- Departamenti Special	0	0	0	0	0	0.00	0.00
Totali	2302	449	2751	403	2348	174.83	553.50

Civile	A. Të trashëguara	B. Të pranuar	C. Gjithsej në punë A+B	D. Të zgjidhura	E. Të pazgjidhura	Kohë zgjatja mesatare e kryerjes së lëndëve	Mosha mesatare e lëndëve në punë
Kundërvajtje	517	349	866	189	677	139.00	164.00
Kontestimore	3383	528	3911	432	3479	649.00	558.00
Jokontestimore	183	50	233	48	185	253.00	717.00
Permbarimore	497	186	683	174	509	127.00	101.00
Administrative	0	0	0	0	0	0.00	0.00
Ekonomike	0	0	0	0	0	0.00	0.00
Totali	4580	1113	5693	843	4850	292.00	385.00

Raport i përgjithshëm për gjykatë - Lemia Penale dhe Civile

Gjykata: Dega e gjykatës Istog

Periudha: 01.01.2021-31.03.2021

Penale	A. Të trashëguara	B. Të pranuar	C. Gjithsej në punë A+B	D. Të zgjidhura	E. Të pazgjidhura	Kohë zgjatja mesatare e kryerjes së lëndëve	Mosha mesatare e lëndëve në punë
Penale përgjithshme Procedurë paraprake	36	22	58	21	37	20.00	487.00
Penale përgjithshme Shqyrtimi gjyqësor	266	105	371	77	294	159.00	416.00
Krime të rënda Procedurë paraprake	0	0	0	0	0	0.00	0.00
Krime të rënda Shqyrtim gjyqësor	0	0	0	0	0	0.00	692.00
Penale të mitur procedura paraprake	0	0	0	0	0	0.00	0.00
Penale të mitur Shqyrtimi gjyqësor	0	0	0	0	0	0.00	0.00
Procedurë Paraprake- Departamenti Special	0	0	0	0	0	0.00	0.00
Shqyrtim gjyqësor- Departamenti Special	0	0	0	0	0	0.00	0.00
Totali	302	127	429	98	331	89.50	531.67

Civile	A. Të trashëguara	B. Të pranuar	C. Gjithsej në punë A+B	D. Të zgjidhura	E. Të pazgjidhura	Kohë zgjatja mesatare e kryerjes së lëndëve	Mosha mesatare e lëndëve në punë
Kundërvajtje	419	70	489	132	357	268.00	202.00
Kontestimore	1300	161	1461	113	1348	644.00	522.00
Jokontestimore	87	28	115	26	89	459.00	955.00
Permbarimore	27	79	106	15	91	35.00	58.00
Administrative	0	0	0	0	0	0.00	0.00
Ekonomike	0	0	0	0	0	0.00	0.00
Totali	1833	338	2171	286	1885	351.50	434.25

Raport i përgjithshëm për gjykatë - Lemia Penale dhe Civile

Gjykata: Dega e gjykatës Klinë

Periudha: 01.01.2021-31.03.2021

Penale	A. Të trashëguara	B. Të pranuar	C. Gjithsej në punë A+B	D. Të zgjidhura	E. Të pazgjidhura	Kohë zgjatja mesatare e kryerjes së lëndëve	Mosha mesatare e lëndëve në punë
Penale përgjithshme Procedurë paraprake	71	22	93	15	78	17.00	514.00
Penale përgjithshme Shqyrtimi gjyqësor	396	92	488	68	420	458.00	633.00
Krime të rënda Procedurë paraprake	0	0	0	0	0	0.00	413.00
Krime të rënda Shqyrtim gjyqësor	0	0	0	0	0	0.00	0.00
Penale të mitur procedura paraprake	0	0	0	0	0	0.00	0.00
Penale të mitur Shqyrtimi gjyqësor	0	0	0	0	0	0.00	0.00
Procedurë Paraprake- Departamenti Special	0	0	0	0	0	0.00	0.00
Shqyrtim gjyqësor- Departamenti Special	0	0	0	0	0	0.00	0.00
Totali	467	114	581	83	498	237.50	520.00

Civile	A. Të trashëguara	B. Të pranuar	C. Gjithsej në punë A+B	D. Të zgjidhura	E. Të pazgjidhura	Kohë zgjatja mesatare e kryerjes së lëndëve	Mosha mesatare e lëndëve në punë
Kundërvajtje	284	89	373	123	250	201.00	181.00
Kontestimore	1548	163	1711	164	1547	1,436.00	1,149.00
Jokontestimore	241	30	271	34	237	391.00	458.00
Permbarimore	15	78	93	42	51	44.00	58.00
Administrative	0	0	0	0	0	0.00	419.00
Ekonomike	0	0	0	0	0	0.00	513.00
Totali	2088	360	2448	363	2085	518.00	463.00

Raport i përgjithshëm për gjykatë - Lemia Penale dhe Civile

Gjykata: Dega e gjykatës Deçan

Periudha: 01.01.2021-31.03.2021

Penale	A. Të trashëguara	B. Të pranuar	C. Gjithsej në punë A+B	D. Të zgjidhura	E. Të pazgjidhura	Kohë zgjatja mesatare e kryerjes së lëndëve	Mosha mesatare e lëndëve në punë
Penale përgjithshme Procedurë paraprake	42	8	50	6	44	24.00	462.00
Penale përgjithshme Shqyrtimi gjyqësor	209	70	279	34	245	221.00	397.00
Krime të rënda Procedurë paraprake	0	0	0	0	0	0.00	0.00
Krime të rënda Shqyrtim gjyqësor	0	0	0	0	0	0.00	0.00
Penale të mitur procedura paraprake	0	0	0	0	0	0.00	0.00
Penale të mitur Shqyrtimi gjyqësor	0	0	0	0	0	0.00	0.00
Procedurë Paraprake- Departamenti Special	0	0	0	0	0	0.00	0.00
Shqyrtim gjyqësor- Departamenti Special	0	0	0	0	0	0.00	0.00
Totali	251	78	329	40	289	122.50	429.50

Civile	A. Të trashëguara	B. Të pranuar	C. Gjithsej në punë A+B	D. Të zgjidhura	E. Të pazgjidhura	Kohë zgjatja mesatare e kryerjes së lëndëve	Mosha mesatare e lëndëve në punë
Kundërvajtje	141	77	218	58	160	202.00	154.00
Kontestimore	1263	199	1462	140	1322	417.00	494.00
Jokontestimore	65	30	95	37	58	172.00	997.00
Permbarimore	24	65	89	0	89	0.00	73.00
Administrative	0	0	0	0	0	0.00	0.00
Ekonomike	0	0	0	0	0	0.00	0.00
Totali	1493	371	1864	235	1629	263.67	429.50

Raport i përgjithshëm për gjykatë - Lemia Penale dhe Civile

Gjykata: Gjykata Themelore Ferizaj

Periudha: 01.01.2021-31.03.2021

Penale	A. Të trashëguara	B. Të pranuar	C. Gjithsej në punë A+B	D. Të zgjidhura	E. Të pazgjidhura	Kohë zgjatja mesatare e kryerjes së lëndëve	Mosha mesatare e lëndëve në punë
Penale përgjithshme Procedurë paraprake	358	41	399	29	370	21.00	556.00
Penale përgjithshme Shqyrtimi gjyqësor	2712	323	3035	426	2609	499.00	918.00
Krime të rënda Procedurë paraprake	173	33	206	30	176	28.00	540.00
Krime të rënda Shqyrtim gjyqësor	286	59	345	51	294	424.00	1,054.00
Penale të mitur procedura paraprake	57	4	61	6	55	157.00	553.00
Penale të mitur Shqyrtimi gjyqësor	240	30	270	28	242	228.00	828.00
Procedurë Paraprake- Departamenti Special	0	0	0	0	0	0.00	0.00
Shqyrtim gjyqësor- Departamenti Special	0	0	0	0	0	0.00	0.00
Totali	3826	490	4316	570	3746	226.17	741.50

Civile	A. Të trashëguara	B. Të pranuar	C. Gjithsej në punë A+B	D. Të zgjidhura	E. Të pazgjidhura	Kohë zgjatja mesatare e kryerjes së lëndëve	Mosha mesatare e lëndëve në punë
Kundërvajtje	2839	1088	3927	769	3158	125.00	180.00
Kontestimore	3032	561	3593	473	3120	393.00	564.00
Jokontestimore	234	28	262	19	243	500.00	1,447.00
Permbarimore	118	564	682	26	656	56.00	53.00
Administrative	0	0	0	0	0	0.00	2,302.00
Ekonomike	0	0	0	0	0	146.00	0.00
Totali	6223	2241	8464	1287	7177	244.00	909.20

Raport i përgjithshëm për gjykatë - Lemia Penale dhe Civile

Gjykata: Dega e gjykatës Kaçanik

Periudha: 01.01.2021-31.03.2021

Penale	A. Të trashëguara	B. Të pranuar	C. Gjithsej në punë A+B	D. Të zgjidhura	E. Të pazgjidhura	Kohë zgjatja mesatare e kryerjes së lëndëve	Mosha mesatare e lëndëve në punë
Penale përgjithshme Procedurë paraprake	89	8	97	7	90	130.00	498.00
Penale përgjithshme Shqyrtimi gjyqësor	1053	98	1151	110	1041	905.00	703.00
Krime të rënda Procedurë paraprake	0	0	0	0	0	0.00	0.00
Krime të rënda Shqyrtim gjyqësor	0	0	0	0	0	0.00	1,295.00
Penale të mitur procedura paraprake	0	0	0	0	0	0.00	0.00
Penale të mitur Shqyrtimi gjyqësor	0	0	0	0	0	0.00	189.00
Procedurë Paraprake- Departamenti Special	0	0	0	0	0	0.00	0.00
Shqyrtim gjyqësor- Departamenti Special	0	0	0	0	0	0.00	0.00
Totali	1142	106	1248	117	1131	517.50	671.25

Civile	A. Të trashëguara	B. Të pranuar	C. Gjithsej në punë A+B	D. Të zgjidhura	E. Të pazgjidhura	Kohë zgjatja mesatare e kryerjes së lëndëve	Mosha mesatare e lëndëve në punë
Kundërvajtje	473	248	721	419	302	47.00	199.00
Kontestimore	936	72	1008	84	924	485.00	545.00
Jokontestimore	419	22	441	18	423	271.00	935.00
Permbarimore	32	13	45	0	45	0.00	86.00
Administrative	0	0	0	0	0	0.00	0.00
Ekonomike	0	0	0	0	0	0.00	0.00
Totali	1860	355	2215	521	1694	267.67	441.25

Raport i përgjithshëm për gjykatë - Lemia Penale dhe Civile

Gjykata: Dega e gjykatës Shtërcë

Periudha: 01.01.2021-31.03.2021

Penale	A. Të trashëguara	B. Të pranuar	C. Gjithsej në punë A+B	D. Të zgjidhura	E. Të pazgjidhura	Kohë zgjatja mesatare e kryerjes së lëndëve	Mosha mesatare e lëndëve në punë
Penale përgjithshme Procedurë paraprake	41	0	41	0	41	0.00	731.00
Penale përgjithshme Shqyrtimi gjyqësor	350	44	394	50	344	783.00	886.00
Krime të rënda Procedurë paraprake	0	0	0	0	0	0.00	0.00
Krime të rënda Shqyrtim gjyqësor	0	0	0	0	0	0.00	0.00
Penale të mitur procedura paraprake	0	0	0	0	0	0.00	0.00
Penale të mitur Shqyrtimi gjyqësor	0	0	0	0	0	0.00	0.00
Procedura Paraprake- Departamenti Special	0	0	0	0	0	0.00	0.00
Shqyrtim gjyqësor- Departamenti Special	0	0	0	0	0	0.00	0.00
Totali	391	44	435	50	385	783.00	808.50

Civile	A. Të trashëguara	B. Të pranuar	C. Gjithsej në punë A+B	D. Të zgjidhura	E. Të pazgjidhura	Kohë zgjatja mesatare e kryerjes së lëndëve	Mosha mesatare e lëndëve në punë
Kundërvajtje	410	19	429	0	429	0.00	207.00
Kontestimore	161	53	214	32	182	524.00	654.00
Jokontestimore	11	16	27	5	22	42.00	306.00
Permbarimore	2	1	3	0	3	0.00	95.00
Administrative	0	0	0	0	0	0.00	0.00
Ekonomike	0	0	0	0	0	0.00	0.00
Totali	584	89	673	37	636	283.00	315.50