



REPUBLIKA E KOSOVËS
REPUBLIKA KOSOVA – REPUBLIC OF KOSOVO
KËSHILLI GJYQËSOR I KOSOVËS
SUDSKI SAVET KOSOVA - KOSOVO JUDICIAL COUNCIL
SEKRETARIATI - SEKRETARIJAT - SECRETARAIT

STATISTIKA REDOVNI SUDOVA DEVETOMESEÇJE 2022



DEPARTAMENT STATISTIKE
DEVETOMESEÇJE 2022

Sadržaj

Uvod	1
Šema sudova	2
Brojčano stanje predmeta u sudovima	3
I VRHOVNI SUD KOSOV	
Vrhovni sud Koso	4
Specijalna komora Vrhovnog suda	5
II APELACIONI SUD	
Apelacioni Sud	6
III OSNOVNI SUD	
Osnovni sud uopšte	7
Osnovni sud Priština	8
Osnovni sud Priština Ogranak – Podujevo	9
Osnovni sud Priština Ogranak – Gračanica	10
Osnovni sud Priština Ogranak – Lipljane	11
Osnovni sud Priština Ogranak – Gllogovac	12
Osnovni sud Gnjilane	13
Osnovni sud Gnjilane Ogranak – Kamenica	14
Osnovni sud Gnjilane Ogranak-Vitina	15
Osnovni sud Gnjilane Ogranak–NovoBrdo	16
Osnovni sud Prizren	17
Osnovni sud Prizren Ogranak – Suva Reka	18
Osnovni sud Prizren Ogranak-Dragaš	19
Osnovni sud Mitrovica	20
Osnovni sud Mitrovica Ogranak-Leposavić	21
Osnovni sud Mitrovica Ogranak-Vučitrn	22
Osnovni sud Mitrovica Ogranak-Zubin Potok	23
Osnovni sud Mitrovica Ogranak- Skenderaj	24
Osnovni sud Đakovica	25
Osnovni sud Đakovica Ogranak-Mališevo	26
Osnovni sud Đakovica Ogranak-Orahovac	27
Osnovni sud Peć	28
Osnovni sud Peć Ogranak- Istok	29
Osnovni sud Peć Ogranak-Klina	30
Osnovni sud Peć Ogranak-Dečane	31
Osnovni sud Uroševac	32
Osnovni sud Uroševac Ogranak-Kačanik	33
Osnovni sud Uroševac Ogranak-Štrpce	34

Uvod

Statistički izveštaj o radu sudova za Devetomesečja. 2022 god. nazvan je „Statistika sudova“ i odražava rad sudova pojedinačno, za svaki sud, ogranak i za svaki nivo sudova.

U ovom izveštaju uključen je Vrhovni sud, Posebna komora Vrhovnog suda, Apelacioni sud, 7 Osnovnih sudova, ali u ovom izveštaju nedostaju podaci za Osnovni sud Mitrovice ,ogranak Leposavić i Zubin Potok zbog njihovog ne funkcionisanja.

U izveštaju su opunvaceni vrhovi sud, Specijalna komora vrhovnog suda, Apelacioni sud, / Osnovnih sudova, ali u ovom izveštaju nedostaju podaci o Osnovnom sudu Mitrovice Ogranak Leposavić i Zubin Potok zbog ne funkcionisanja ovih sudova. Izveštaj odražava broj predmeta po vrstama, i takođe u njemu je predstavljena jedna kratka analiza zaduženja sudije sa teškim i lakim predmetima, o efikasnosti sudije u rešavanju teških i lakih predmeta kao i o proseku na nivou Kosova, kako o zaduženjima teškim i lakim predmetima, tako i o efikasnosti sudija u rešavanju teških i lakih predmeta

Analiza oblasti prekršaja je odvojena brojem predmeta i brojem sudija.

Kao teški predmeti smatraju se: Prethodni postupak, Krivični I-vog stepena, (Departman za teška krivična dela i Opšti departman) Krivični II-og stepena - Krivični za maloletnike u pripremnom postupku, Krivični za maloletnike u postupku pred većem, Civilni I-vog stepena, Civilni II-og stepena, Administrativni, Administrativni II stepena, Privredni sporovi, Privrednim sporovi II stepena, Predmeti o nasleđu i vanaparnični predmeti.

Laki predmeti smatraju se: Žalbe protiv Rešenja o određivanju pritvora, Izvršenja civilnih predmeta, Izvršenja krivičnih predmeta, i Izvršenja privrednih sporova, dok ostali predmeti koji se odnose na potvrde, overe ugovora, potpisa i rukopisa itd. ne obuhvataju se u zaduženjima i efikasnost sudija.

Iz Strateškog državnog plana o smanjenju zastarelih nagomilanih predmeta proizilazi da Departman statistike ne evidentira iste u izveštaju kao predmete, dakle predmete koji se odnose na budžet, kao što su Paušali i sudski troškovi.

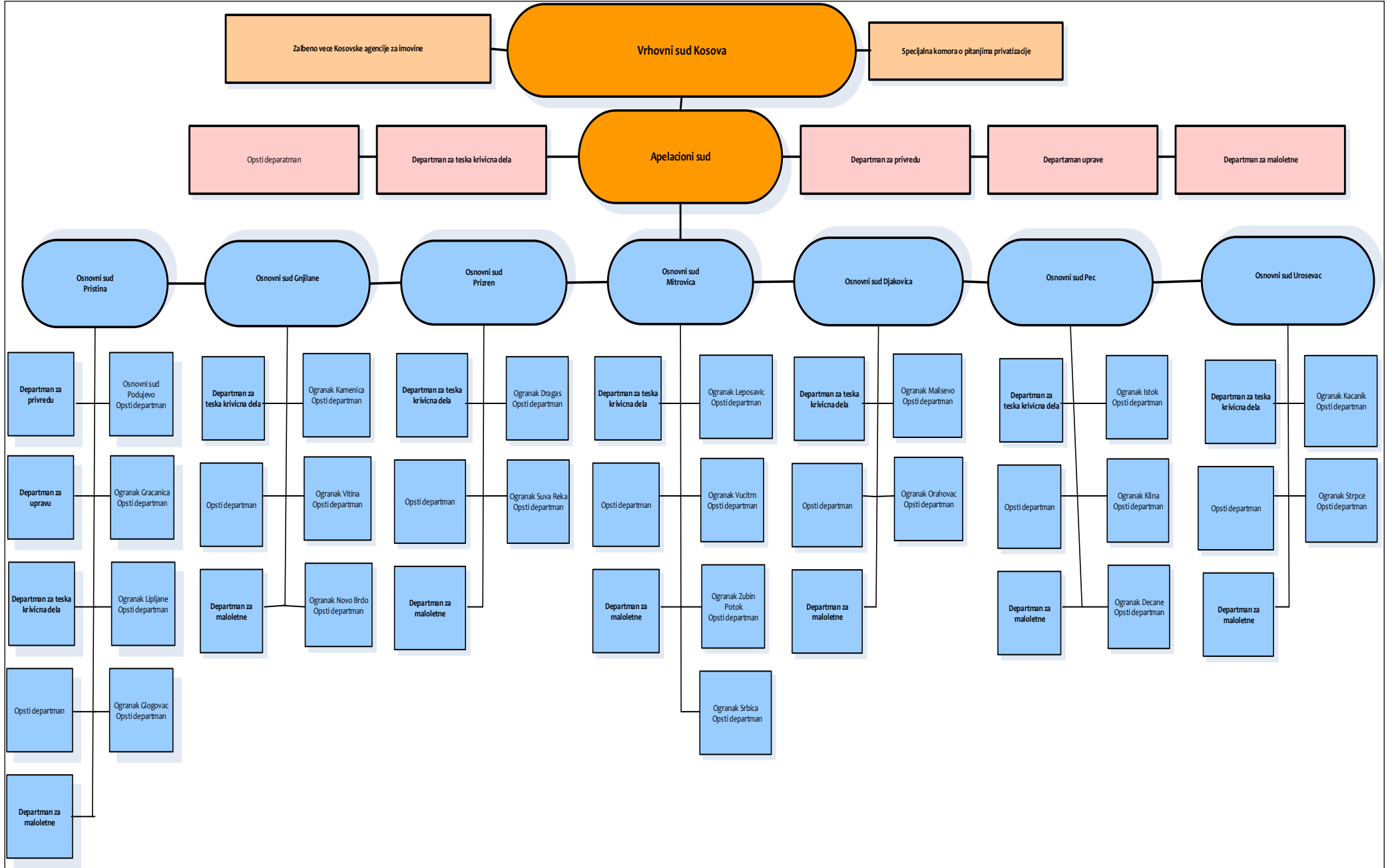

Opšte informacije za redovne sudove

DEVETOMESECJE 2022

Kadrovsko stanje

	Sud	Broj sudija koji su rešavali predmete u toku izveštajnog perioda	Podržno osoblje - civilni službenici	Pomoćno osoblje - državni službenici
1	Vrhovni sud Kosova	18	16	31
2	Specijalna Komora Vrhovnog Suda	15	14	34
3	Apelacioni Sud	56	53	88
4	Osnovni sud	299	292	1354
	Ukupno	388	375	1507

Stanje predmeta:

	Sud	Broj predmeta u radu u toku IP	Od ukupnog broja predmeta:		Broj rešenih predmeta u toku IP	Broj nerešenih predmeta na kraju IP
			Broj nerečenih predmeta na početku IP	Broj primljenih predmeta na radu u toku IP		
1	Gjykata Supreme	1478	406	1072	1107	371
2	Dhoma Posaçme	17282	15665	1617	2169	15113
3	Gjykatat e Apelit	28524	15064	13460	12724	15800
4	Gjykata Themelore	284692	190947	93745	71164	213528
	Gjithsej	331976	222082	109894	87164	244812

Opterećenost sudije sa predmetima i prosek rešenih predmeta po sudiji, kao i nerešeni predmeti na kraju godine.

	Sud	Prosek opterećenja sudije sa novim predmetima za godinu dana	% Efikasnost suda (rešeni predmeti/ novi predmeti)	Prosek rešenih predmeta po sudiji za godinu dana	Nerešeni predmeti		% (+) povećanje ili (-) smanjenje u toku izveštajnog perioda
					Na početku izveštajnog perioda	Na kraju izveštajnog perioda	
1	Vrhovni sud Kosova	7,4	103%	7,7	406	371	-8,6
2	Specijalna Komora Vrhovnog Suda	12,8	134%	17,2	15665	15113	-3,5
3	Apelacioni Sud	28,2	95%	26,7	15064	15800	4,9
4	Osnovni sud	34,2	74%	25,3	161269	181936	12,8
	Osnovni sudovi – Ogranak (za prekršaje)	46,5	87%	40,2	29678	31592	6,45
	Ukupno	xxxxxx	xxxxxx	xxxxxx	222082	244812	10,23

Brojčano stanje predmeta u Vrhovnom sudu

Period izveštavanja: 01.01.2022-30.09.2022

Redni br.	VRSTA PREDMETA	Predmeti u radu na početku izveštajnog perioda	Predmeti koji su ušli u izveštajnom periodu	Ukupno u radu	Rešeni predmeti u izveštajnom periodu	Predmeti u radu na kraju izveštajnog perioda	Struktura primljenih predmeta u radu	Stopa čišćenja	(+) više ili (-) manje nerešenih predmeta DEVETOMESECJE. 2022upoređujući sa krajem 2021 godine	
									Gjithsej	%
1	Krivična žalba za treći stepen API	0	2	2	1	1	0,19	50,00	1	#DIV/0!
2	ZKZ-Zahtev o zaštiti krivičnog zakonodavstva	12	375	387	358	29	34,98	95,47	17	141,67
3	UKP- Ublažavanje krivične presude	1	90	91	90	1	8,40	100,00	0	0,00
4	Revizija " REV" i " REV II"	327	391	718	476	242	36,47	121,74	-85	-25,99
5	ZPZ- Zahtev o zaštiti prekršajnog zakonodavstva	0	2	2	2	0	0,19	100,00	0	#DIV/0!
6	ZCZ- Zahtev o zaštiti civilnog zakonodavstva	4	18	22	8	14	1,68	44,44	10	250,00
7	PCP- Ponavljanje civilnog postuka	0	2	2	1	1	0,19	50,00	1	#DIV/0!
8	Razni civilni "RC"	0	3	3	1	2	0,28	33,33	2	#DIV/0!
9	Erev- Ekonomska revizija	61	55	116	76	40	5,13	138,18	-21	-34,43
10	ZEZ-Zahtev o zaštiti ekonomskog zakonodavstva	1	0	1	1	0	0,00	#DIV/0!	-1	-100,00
11	AVPR- Administrativno vanredno ponovno razmatranje	0	101	101	67	34	9,42	66,34	34	#DIV/0!
12	PRAP-Ponovno razmatranje administrativnog postupka	0	1	1	1	0	0,09	100,00	0	#DIV/0!
13	ZAZ-Zahtev o zaštiti administrativnog zakonodavstva	0	0	0	0	0	0,00	#DIV/0!	0	#DIV/0!
14	SZ-Sudska zaštita	0	4	4	4	0	0,37	100,00	0	#DIV/0!
15	Arev-Administrativna revizija	0	0	0	0	0	0,00	#DIV/0!	0	#DIV/0!
16	PSN-Poverljiva sudska naredba	0	17	17	11	6	1,59	64,71	6	#DIV/0!
17	AC-KAI-Žalbe Kosovske agencije za imovinu	0	11	11	10	1	1,03	90,91	1	#DIV/0!
	UKUPNO	406	1072	1478	1107	371	100,0	103,26	-35	-8,62

Brojčano stanje predmeta u Specijalnoj komori Vrhovnog suda

Period izveštavanja:
01.01.2022-30.09.2022

Redni br.	VRSTA PREDMETA	Predmeti u radu na početku izveštajnog perioda	Predmeti koji su ušli u izveštajnom periodu	Ukupno u radu	Rešeni predmeti u izveštajnom periodu	Predmeti u radu na kraju izveštajnog perioda	Struktura primljenih predmeta u radu izražena u %	Stopa čišćenja	(+) više ili (-) manje nerešenih predmeta DEVETOMESECJE. 2022 upoređujući sa krajem 2021 godine	
									Ukupno	%
1		2	3	4	5	6	7	8	9	10
1	C - I, Tužbe privatizacije	81	13	94	1	93	0,80	7,69	12	14,81
2	C - II, Lista radnika	1322	45	1367	13	1354	2,78	28,89	32	2,42
3	C - III, Imovinske tužbe	4044	421	4465	91	4374	26,04	21,62	330	8,16
4	C - IV, Tužbe likvidacije	8797	402	9199	1548	7651	24,86	385,07	-1146	-13,03
5	C - V, Tužbe reorganizacije	3	0	3	0	3	0,00	#DIV/0!	0	0,00
6	C - N, promenljiva	17	2	19	0	19	0,12	0,00	2	11,76
7	AC - I, Žalbe protiv rešenja Specijalne komore	896	700	1596	474	1122	43,29	67,71	226	25,22
8	AC - II, Žalbe protiv rešenja Domaćih sudova	94	34	128	32	96	2,10	94,12	2	2,13
	Ukupno	15254	1617	16871	2159	14712	100,0	133,52	-542	-3,55

Brojčano stanje predmeta u Specijalnoj komori Vrhovnog suda

Period izveštavanja:
01.01.2022-30.09.2022

Nr. redor	VRSTA PREDMETA	Predmeti u radu na početku izveštajnog perioda	Predmeti koji su ušli u izveštajnom periodu	Ukupno u radu	Rešeni predmeti u izveštajnom periodu	Predmeti u radu na kraju izveštajnog perioda	Struktura e lëndëve të pranuar e shprehur në %	Stopa čišćenja	(+) više ili (-) manje nerešenih predmeta DEVETOMESECJE. 2022 upoređujući sa krajem 2021 godine	
									Gjithsej	%
1		2	3	4	5	6	7	8	9	10
1	RR. Zahtevi za povlačenje predmeta iz ostalih sudova	2	0	2	0	2	0,00	#DIV/0!	0	0,00
2	SCA. Žalbe protiv rešenja ostalih sudova	16	0	16	0	16	0,00	#DIV/0!	0	0,00
3	SCC. Tužbe privatizacije i imovinske	373	0	373	8	365	0,00	#DIV/0!	-8	-2,14
4	SCEL. Žalbe iz liste radnika	2	0	2	1	1	0,00	#DIV/0!	-1	-50,00
5	SCL. Tužbe likvidacije	18	0	18	1	17	0,00	#DIV/0!	-1	-5,56
	Ukupno	411	0	411	10	401	0,0	#DIV/0!	-10	-2,43
	UKUPNO (TAB. I + TAB. II)	15665	1617	17282	2169	15113	100,0	134,14	-552	-3,52

**Opšti izveštaj po sudu - Krivični i Građanski predmeti
Apelacioni Sudu**

Period izveštavanja: **01.01.2022** **30.09.2022**

Vrsta predmeta	A. Predmeti u radu na početku izveštajnog perioda	B. Predmeti koji su ušli u izveštajnom periodu	Ukupno u radu A+B	C. Rešeni predmeti u izveštajnom periodu	D. Predmeti u radu na kraju izveštajnog perioda	E. Stopa čišćenja	F. Predmeti u radu na kraju izveštajnog perioda starijeg od dve godine	Broj sudija	Prosek sudija u rešavanju predmeta u mesecu
Opšti krivični Pretpretresni postupak	24	1381	1405	1366	39	99%			#DIV/0!
Opšti krivični Glavni pretres	514	1463	1977	1281	696	88%		5	28,5
Teška krivična I za maloletnike dela Pretpretresni postupak	16	1270	1286	1266	20	100%			#DIV/0!
Teška krivična dela Glavni pretres	122	543	665	461	204	85%		5	10,2
Krivični za maloletnike Glavni pretres	9	109	118	93	25	85%		2	5,2
Prethodni postupak – Specijalni Departman	4	145	149	149	0	103%			#DIV/0!
Glavni pretres – Specijalni Departman	5	29	34	30	4	103%		6	0,6
Krivična, Razna	144	1017	1161	824	337	81%			#DIV/0!
Krivična, Razna – Specijalni Departman	9	48	57	47	10	98%			#DIV/0!
Parnicni	13061	6295	19356	6082	13274	97%		28	24,1
Privredni	129	66	195	75	120	114%		2	4,2
Upravni	1024	740	1764	706	1058	95%		3	26,1
Prekršaji	3	354	357	344	13	97%		2	19,1
Ukupno	15064	13460	28524	12724	15800	95%	0	53	26,7

Opšti izveštaj po sudu - Krivični i Građanski predmeti
Ukupno Osnovnih Sudova

Period izveštavanja: 01.01.2022 30.09.2022

Vrsta predmeta	A. Predmeti u radu na početku izveštajnog perioda	B. Predmeti koji su ušli u izveštajnom periodu	Ukupno u radu A+B	C. Rešeni predmeti u izveštajnom periodu	D. Predmeti u radu na kraju izveštajnog perioda	E. Stopa očišćenja	F. Predmeti u radu na kraju izveštajnog perioda starijeg od dve godine	G. Prosečno trajanje rešenih predmeta	H. Prosečna starost predmeta u radu na kraju izveštajnog perioda	Broj sudija	Prosek sudija u rešavanju predmeta u mesecu
Opšti krivični Pretpretresni postupak	2098	2419	4517	1946	2571	80%	1073	885,00	16 882,00	0	#DIV/0!
Opšti krivični Glavni pretres	31137	12154	43291	12215	31076	101%	12420	14 035,00	19 468,00	72	19,0
Teška krivična dela Pretpretresni postupak	993	1744	2737	1453	1284	83%	469	96,00	3 801,00	0	#DIV/0!
Teška krivična dela Glavni pretres	3949	1677	5626	1525	4101	91%	2116	4 077,00	8 375,00	41	4,1
Krivični za maloletnike Pretpretresni postupak	185	249	434	198	236	80%	106	33,00	5 246,00	0	#DIV/0!
Krivični za maloletnike Glavni pretres	1275	805	2080	783	1297	97%	459	2 089,00	5 060,00	10	8,7
Prethodni postupak- Specijalni Departman	52	197	249	129	120	65%	11	8,00	318,00	0	#DIV/0!
Glavni pretres - Specijalni Departman	83	54	137	26	111	48%	34	209,00	994,00	12	0,2
Parnični	84390	28622	113012	18375	94637	64%	33030	19 002,00	19 239,00	107	19,1
Vanparnični	4790	2499	7289	2182	5107	87%	2344	8 976,00	23 476,00	0	#DIV/0!
Izvršni	23490	18678	42168	12126	30042	65%	38	5 071,00	7 257,00	0	#DIV/0!
Upravni	6134	2188	8322	1841	6481	84%	1674	817,00	542,00	8	25,6
Upravno - Fiskalni odsek	764	379	1143	257	886	68%	60	434,00	363,00	4	7,1
Privredni	1927	431	2358	165	2193	38%	669	887,00	680,00	5	3,7
Sporovi koji se odnose na strane investitore	4	2	6	0	6	0%	3	0,00	507,00	0	#DIV/0!
Prekršaji	29676	21647	51323	17943	33380	83%	2071	7 573,00	7 595,00	34	59,5
Ukupno	190 947	93 745	284 692	71 164	213 528	75,91%	56 577	4 279,47	7 487,69	292	27,08

Opšti izveštaj po sudu - Krivični i Građanski predmeti
Osnovni sud Priština

Period izveštavanja: **01.01.2022** **30.09.2022**

Vrsta predmeta	A. Predmeti u radu na početku izveštajnog perioda	B. Predmeti koji su ušli u izveštajnom periodu	Ukupno u radu A+B	C. Rešeni predmeti u izveštajnom periodu	D. Predmeti u radu na kraju izveštajnog perioda	E. Stopa čišćenja	F. Predmeti u radu na kraju izveštajnog perioda starijeg od dve godine	G. Prosečno trajanje rešenih predmeta	H. Prosečna starost predmeta u radu na kraju izveštajnog perioda	Broj sudija	Prosek sudija u rešavanju predmeta u mesecu
Opšti krivični Pretpretresni postupak	151	344	495	274	221	80%	48	13,00	472,00		#DIV/0!
Opšti krivični Glavni pretres	11201	2746	13947	2732	11215	99%	5560	995,00	950,00	12	25,3
Teška krivična dela Pretpretresni postupak	94	536	630	439	191	82%	11	10,00	290,00		#DIV/0!
Teška krivična dela Glavni pretres	1539	520	2059	490	1569	94%	779	669,00	1 403,00	10	5,4
Krivični za maloletnike Pretpretresni postupak	59	105	164	76	88	72%	17	2,00	447,00		#DIV/0!
Krivični za maloletnike Glavni pretres	622	357	979	431	548	121%	153	341,00	709,00	3	16,0
Prethodni postupak- Specijalni Departman	52	197	249	129	120	65%	11	8,00	318,00		#DIV/0!
Glavni pretres - Specijalni Departman	83	54	137	26	111	48%	34	209,00	994,00	12	0,2
Parnicni	25474	5256	30730	3296	27434	63%	12205	1 219,00	1 090,00	30	12,2
Vanparnicni	501	236	737	143	594	61%	232	657,00	879,00		#DIV/0!
Izvršni	5391	2782	8173	2437	5736	88%	1	329,00	331,00		#DIV/0!
Upravni	6134	2188	8322	1841	6481	84%	1674	817,00	542,00	8	25,6
Upravno - Fiskalni odsek	764	379	1143	257	886	68%	60	434,00	363,00	4	7,1
Privredni	1927	431	2358	165	2193	38%	669	887,00	680,00	5	3,7
Sporovi koji se odnose na strane investitore	4	2	6	0	6	0%	3	0,00	507,00		#DIV/0!
Prekršaji	6421	4466	10887	2835	8052	63%	411	384,00	309,00	2	157,5
Totali	60 417	20 599	81 016	15 571	65 445	75,59%	21 868	464,93	642,75	86	20,12

Opšti izveštaj po sudu - Krivični i Građanski predmeti
Osnovni sud Priština - Ogranak Podujevo

Period izveštavanja: 01.01.2022 30.09.2022

Vrsta predmeta	A. Predmeti u radu na početku izveštajnog perioda	B. Predmeti koji su ušli u izveštajnom periodu	Ukupno u radu A+B	C. Rešeni predmeti u izveštajnom periodu	D. Predmeti u radu na kraju izveštajnog perioda	E. Stopa čišćenja	F. Predmeti u radu na kraju izveštajnog perioda starijeg od dve godine	G. Prosečno trajanje rešenih predmeta	H. Prosečna starost predmeta u radu na kraju izveštajnog perioda	Broj sudija	Prosek sudija u rešavanju predmeta u mesecu
Opšti krivični Pretpretresni postupak	12	51	63	37	26	73%	2	6,00	287,00		#DIV/0!
Opšti krivični Glavni pretres	453	417	870	443	427	106%	76	410,00	528,00	2	24,6
Teška krivična dela Pretpretresni postupak	0	0	0	0	0	0%	0	0,00	0,00		#DIV/0!
Teška krivična dela Glavni pretres	0	0	0	0	0	0%	0	0,00	0,00		#DIV/0!
Krivični za maloletnike Pretpretresni postupak	0	0	0	0	0	0%	0	0,00	0,00		#DIV/0!
Krivični za maloletnike Glavni pretres	0	0	0	0	0	0%	0	0,00	0,00		#DIV/0!
Prethodni postupak- Specijalni Departman	0	0	0	0	0	0%	0	0,00	0,00		#DIV/0!
Glavni pretres - Specijalni Departman	0	0	0	0	0	0%	0	0,00	0,00		#DIV/0!
Parnicni	3140	1294	4434	839	3595	65%	1403	803,00	764,00	2	46,6
Vanparnicni	75	74	149	73	76	99%	24	159,00	1 178,00		#DIV/0!
Izvršni	304	791	1095	328	767	41%	0	81,00	204,00		#DIV/0!
Upravni	0	0	0	0	0	0%	0	0,00	0,00		#DIV/0!
Upravno - Fiskalni odsek	0	0	0	0	0	0%	0	0,00	0,00		#DIV/0!
Privredni	0	0	0	0	0	0%	0	0,00	0,00		#DIV/0!
Sporovi koji se odnose na strane investitore	0	0	0	0	0	0%	0	0,00	0,00		#DIV/0!
Prekršaji	1579	1072	2651	637	2014	59%	68	331,00	324,00	1	70,8
Totali	5 563	3 699	9 262	2 357	6 905	63,72%	1 573	298,33	547,50	5	52,38

Opšti izveštaj po sudu - Krivični i Građanski predmeti
Osnovni sud Priština - Ogranak Gračanica

Vrsta predmeta	Period izveštavanja:										
	A. Predmeti u radu na početku izveštajnog perioda	B. Predmeti koji su ušli u izveštajnom periodu	Ukupno u radu A+B	C. Rešeni predmeti u izveštajnom periodu	D. Predmeti u radu na kraju izveštajnog perioda	E. Stopa čišćenja	F. Predmeti u radu na kraju izveštajnog perioda starijeg od dve godine	G. Prosečno trajanje rešenih predmeta	H. Prosečna starost predmeta u radu na kraju izveštajnog perioda	Broj sudija	Prosek sudija u rešavanju predmeta u mesecu
Opšti krivični Pretpretresni postupak	20	22	42	15	27	68%	1	5,00	456,00		#DIV/0!
Opšti krivični Glavni pretres	420	126	546	113	433	90%	153	858,00	792,00	0,5	25,1
Teška krivična dela Pretpretresni postupak	0	0	0	0	0	0%	0	0,00	0,00		#DIV/0!
Teška krivična dela Glavni pretres	0	0	0	0	0	0%	0	0,00	0,00		#DIV/0!
Krivični za maloletnike Pretpretresni postupak	0	0	0	0	0	0%	0	0,00	0,00		#DIV/0!
Krivični za maloletnike Glavni pretres	0	0	0	0	0	0%	0	0,00	0,00		#DIV/0!
Prethodni postupak- Specijalni Departman	0	0	0	0	0	0%	0	0,00	0,00		#DIV/0!
Glavni pretres - Specijalni Departman	0	0	0	0	0	0%	0	0,00	0,00		#DIV/0!
Parnicni	726	171	897	167	730	98%	357	795,00	1 103,00	2	9,3
Vanparnicni	305	81	386	110	276	136%	179	793,00	1 091,00		#DIV/0!
Izvršni	83	127	210	45	165	35%	0	143,00	283,00		#DIV/0!
Upravni	0	0	0	0	0	0%	0	0,00	0,00		#DIV/0!
Upravno - Fiskalni odsek	0	0	0	0	0	0%	0	0,00	0,00		#DIV/0!
Privredni	0	0	0	0	0	0%	0	0,00	0,00		#DIV/0!
Sporovi koji se odnose na strane investitore	0	0	0	0	0	0%	0	0,00	0,00		#DIV/0!
Prekršaji	348	401	749	126	623	31%	25	338,00	254,00	0,5	28,0
Totali	1 902	928	2 830	576	2 254	62,07%	715	488,67	663,17	3	21,33

Opšti izveštaj po sudu - Krivični i Građanski predmeti
Osnovni sud Priština - Ogranak Lipljan

Period izveštavanja: 01.01.2022 30.09.2022

Vrsta predmeta	A. Predmeti u radu na početku izveštajnog perioda	B. Predmeti koji su ušli u izveštajnom periodu	Ukupno u radu A+B	C. Rešeni predmeti u izveštajnom periodu	D. Predmeti u radu na kraju izveštajnog perioda	E. Stopa čišćenja	F. Predmeti u radu na kraju izveštajnog perioda starijeg od dve godine	G. Prosečno trajanje rešenih predmeta	H. Prosečna starost predmeta u radu na kraju izveštajnog perioda	Broj sudija	Prosek sudija u rešavanju predmeta u mesecu
Opšti krivični Pretpretresni postupak	71	58	129	53	76	91%	11	66,00	543,00		#DIV/0!
Opšti krivični Glavni pretres	957	434	1391	462	929	106%	311	609,00	685,00	2	25,7
Teška krivična dela Pretpretresni postupak	0	0	0	0	0	0%	0	0,00	0,00		#DIV/0!
Teška krivična dela Glavni pretres	0	0	0	0	0	0%	0	0,00	0,00		#DIV/0!
Krivični za maloletnike Pretpretresni postupak	0	0	0	0	0	0%	0	0,00	0,00		#DIV/0!
Krivični za maloletnike Glavni pretres	0	0	0	0	0	0%	0	0,00	0,00		#DIV/0!
Prethodni postupak- Specijalni Departman	0	0	0	0	0	0%	0	0,00	0,00		#DIV/0!
Glavni pretres - Specijalni Departman	0	0	0	0	0	0%	0	0,00	0,00		#DIV/0!
Parnicni	2751	855	3606	461	3145	54%	1099	862,00	708,00	3	17,1
Vanparnicni	236	65	301	87	214	134%	117	663,00	1 067,00		#DIV/0!
Izvršni	2134	759	2893	406	2487	53%	1	172,00	400,00		#DIV/0!
Upravni	0	0	0	0	0	0%	0	0,00	0,00		#DIV/0!
Upravno - Fiskalni odsek	0	0	0	0	0	0%	0	0,00	0,00		#DIV/0!
Privredni	0	0	0	0	0	0%	0	0,00	0,00		#DIV/0!
Sporovi koji se odnose na strane investitore	0	0	0	0	0	0%	0	0,00	0,00		#DIV/0!
Prekršaji	3403	1233	4636	2427	2209	197%	113	324,00	366,00	1	269,7
Totali	9 552	3 404	12 956	3 896	9 060	114,45%	1 652	449,33	628,17	6	72,15

Opšti izveštaj po sudu - Krivični i Građanski predmeti
Osnovni sud Priština - Ogranak Glogovac

Period izveštavanja: 01.01.2022 30.9.2022

Vrsta predmeta	A. Predmeti u radu na početku izveštajnog perioda	B. Predmeti koji su ušli u izveštajnom periodu	Ukupno u radu A+B	C. Rešeni predmeti u izveštajnom periodu	D. Predmeti u radu na kraju izveštajnog perioda	E. Stopa čišćenja	F. Predmeti u radu na kraju izveštajnog perioda starijeg od dve godine	G. Prosečno trajanje rešenih predmeta	H. Prosečna starost predmeta u radu na kraju izveštajnog perioda	Broj sudija	Prosek sudija u rešavanju predmeta u mesecu
Opšti krivični Pretpretresni postupak	47	32	79	40	39	125%	25	180,00	857,00		#DIV/0!
Opšti krivični Glavni pretres	216	258	474	280	194	109%	51	158,00	546,00	1	31,1
Teška krivična dela Pretpretresni postupak	0	0	0	0	0	0%	0	0,00	0,00		#DIV/0!
Teška krivična dela Glavni pretres	0	0	0	0	0	0%	0	0,00	0,00		#DIV/0!
Krivični za maloletnike Pretpretresni postupak	0	0	0	0	0	0%	0	0,00	0,00		#DIV/0!
Krivični za maloletnike Glavni pretres	0	0	0	0	0	0%	0	0,00	0,00		#DIV/0!
Prethodni postupak- Specijalni Departman	0	0	0	0	0	0%	0	0,00	0,00		#DIV/0!
Glavni pretres - Specijalni Departman	0	0	0	0	0	0%	0	0,00	0,00		#DIV/0!
Parnicni	2927	980	3907	478	3429	49%	1306	677,00	772,00	3	17,7
Vanparnicni	120	83	203	54	149	65%	48	253,00	854,00		#DIV/0!
Izvršni	768	773	1541	662	879	86%	0	164,00	313,00		#DIV/0!
Upravni	0	0	0	0	0	0%	0	0,00	0,00		#DIV/0!
Upravno - Fiskalni odsek	0	0	0	0	0	0%	0	0,00	0,00		#DIV/0!
Privredni	0	0	0	0	0	0%	0	0,00	0,00		#DIV/0!
Sporovi koji se odnose na strane investitore	0	0	0	0	0	0%	0	0,00	0,00		#DIV/0!
Prekršaji	1029	750	1779	668	1111	89%	30	285,00	250,00	1	74,2
Totali	5 107	2 876	7 983	2 182	5 801	75,87%	1 460	286,17	598,67	5	48,49

Opšti izveštaj po sudu - Krivični i Građanski predmeti
Osnovni sud Gnjilane

Period izveštavanja: 01.01.2022 30.9.2022

Vrsta predmeta	A. Predmeti u radu na početku izveštajnog perioda	B. Predmeti koji su ušli u izveštajnom periodu	Ukupno u radu A+B	C. Rešeni predmeti u izveštajnom periodu	D. Predmeti u radu na kraju izveštajnog perioda	E. Stopa čišćenja	F. Predmeti u radu na kraju izveštajnog perioda starijeg od dve godine	G. Prosečno trajanje rešenih predmeta	H. Prosečna starost predmeta u radu na kraju izveštajnog perioda	Broj sudija	Prosek sudija u rešavanju predmeta u mesecu
Opšti krivični Pretpretresni postupak	399	198	597	136	461	69%	232	24,00	838,00		#DIV/0!
Opšti krivični Glavni pretres	1879	1030	2909	1029	1880	100%	811	409,00	887,00	7	16,3
Teška krivična dela Pretpretresni postupak	187	151	338	110	228	73%	142	13,00	833,00		#DIV/0!
Teška krivična dela Glavni pretres	365	267	632	205	427	77%	173	339,00	1 008,00	6	3,8
Krivični za maloletnike Pretpretresni postupak	18	14	32	5	27	36%	17	0,00	915,00		#DIV/0!
Krivični za maloletnike Glavni pretres	100	96	196	86	110	90%	61	195,00	967,00	1	9,6
Prethodni postupak- Specijalni Departman	0	0	0	0	0	0%	0	0,00	0,00		#DIV/0!
Glavni pretres - Specijalni Departman	0	0	0	0	0	0%	0	0,00	0,00		#DIV/0!
Parnicni	4400	1436	5836	1450	4386	101%	1346	703,00	685,00	7	23,0
Vanparnicni	106	126	232	117	115	93%	49	202,00	923,00		#DIV/0!
Izvršni	275	709	984	554	430	78%	7	130,00	200,00		#DIV/0!
Upravni	0	0	0	0	0	0%	0	0,00	0,00		#DIV/0!
Upravno - Fiskalni odsek	0	0	0	0	0	0%	0	0,00	0,00		#DIV/0!
Privredni	0	0	0	0	0	0%	0	0,00	0,00		#DIV/0!
Sporovi koji se odnose na strane investitore	0	0	0	0	0	0%	0	0,00	0,00		#DIV/0!
Prekršaji	1544	1260	2804	1056	1748	84%	98	316,00	246,00	2	58,7
Totali	9 273	5 287	14 560	4 748	9 812	89,81%	2 936	259,00	750,20	23	22,94

Opšti izveštaj po sudu - Krivični i Građanski predmeti
Osnovni sud Gnjilane - Ogranak Kamenica

Period izveštavanja: 01.01.2022 30.9.2022

Vrsta predmeta	A. Predmeti u radu na početku izveštajnog perioda	B. Predmeti koji su ušli u izveštajnom periodu	Ukupno u radu A+B	C. Rešeni predmeti u izveštajnom periodu	D. Predmeti u radu na kraju izveštajnog perioda	E. Stopa čišćenja	F. Predmeti u radu na kraju izveštajnog perioda starijeg od dve godine	G. Prosečno trajanje rešenih predmeta	H. Prosečna starost predmeta u radu na kraju izveštajnog perioda	Broj sudija	Prosek sudija u rešavanju predmeta u mesecu
Opšti krivični Pretpretresni postupak	53	84	137	61	76	73%	29	5,00	622,00		#DIV/0!
Opšti krivični Glavni pretres	446	186	632	235	397	126%	141	444,00	774,00	1	26,1
Teška krivična dela Pretpretresni postupak	0	0	0	0	0	0%	0	0,00	0,00		#DIV/0!
Teška krivična dela Glavni pretres	0	0	0	0	0	0%	0	0,00	0,00		#DIV/0!
Krivični za maloletnike Pretpretresni postupak	0	0	0	0	0	0%	0	0,00	0,00		#DIV/0!
Krivični za maloletnike Glavni pretres	0	0	0	0	0	0%	0	0,00	0,00		#DIV/0!
Prethodni postupak- Specijalni Departman	0	0	0	0	0	0%	0	0,00	0,00		#DIV/0!
Glavni pretres - Specijalni Departman	0	0	0	0	0	0%	0	0,00	0,00		#DIV/0!
Parnicni	1165	296	1461	307	1154	104%	507	783,00	821,00	2	17,1
Vanparnicni	46	4	50	6	44	150%	24	555,00	1 564,00		#DIV/0!
Izvršni	63	230	293	153	140	67%	0	97,00	215,00		#DIV/0!
Upravni	0	0	0	0	0	0%	0	0,00	0,00		#DIV/0!
Upravno - Fiskalni odsek	0	0	0	0	0	0%	0	0,00	0,00		#DIV/0!
Privredni	0	0	0	0	0	0%	0	0,00	0,00		#DIV/0!
Sporovi koji se odnose na strane investitore	0	0	0	0	0	0%	0	0,00	0,00		#DIV/0!
Prekršaji	191	368	559	300	259	82%	1	168,00	144,00	1	33,3
Totali	1 964	1 168	3 132	1 062	2 070	90,92%	702	342,00	690,00	4	29,50

Opšti izveštaj po sudu - Krivični i Građanski predmeti
Osnovni sud Gnjilane - Ogranak Vitina

Period izveštavanja: 01.01.2022 30.9.2022

Vrsta predmeta	A. Predmeti u radu na početku izveštajnog perioda	B. Predmeti koji su ušli u izveštajnom periodu	Ukupno u radu A+B	C. Rešeni predmeti u izveštajnom periodu	D. Predmeti u radu na kraju izveštajnog perioda	E. Stopa čišćenja	F. Predmeti u radu na kraju izveštajnog perioda starijeg od dve godine	G. Prosečno trajanje rešenih predmeta	H. Prosečna starost predmeta u radu na kraju izveštajnog perioda	Broj sudija	Prosek sudija u rešavanju predmeta u mesecu
Opšti krivični Pretpretresni postupak	22	54	76	39	37	72%	10	22,00	532,00		#DIV/0!
Opšti krivični Glavni pretres	1448	507	1955	474	1481	93%	521	761,00	739,00	3	17,6
Teška krivična dela Pretpretresni postupak	0	0	0	0	0	0%	0	0,00	0,00		#DIV/0!
Teška krivična dela Glavni pretres	0	0	0	0	0	0%	0	0,00	0,00		#DIV/0!
Krivični za maloletnike Pretpretresni postupak	0	0	0	0	0	0%	0	0,00	0,00		#DIV/0!
Krivični za maloletnike Glavni pretres	0	0	0	0	0	0%	0	0,00	0,00		#DIV/0!
Prethodni postupak- Specijalni Departman	0	0	0	0	0	0%	0	0,00	0,00		#DIV/0!
Glavni pretres - Specijalni Departman	0	0	0	0	0	0%	0	0,00	0,00		#DIV/0!
Parnicni	2991	928	3919	535	3384	58%	1246	867,00	811,00	3	19,8
Vanparnicni	47	31	78	27	51	87%	23	239,00	924,00		#DIV/0!
Izvršni	422	439	861	266	595	61%	1	166,00	260,00		#DIV/0!
Upravni	0	0	0	0	0	0%	0	0,00	0,00		#DIV/0!
Upravno - Fiskalni odsek	0	0	0	0	0	0%	0	0,00	0,00		#DIV/0!
Privredni	0	0	0	0	0	0%	0	0,00	0,00		#DIV/0!
Sporovi koji se odnose na strane investitore	0	0	0	0	0	0%	0	0,00	0,00		#DIV/0!
Prekršaji	567	418	985	278	707	67%	18	359,00	277,00	1	30,9
Totali	5 497	2 377	7 874	1 619	6 255	68,11%	1 819	402,33	590,50	7	25,70

Opšti izveštaj po sudu - Krivični i Građanski predmeti
Osnovni sud Gnjilane - Ogranak Novo Brdo

Period izveštavanja: 01.01.2022 30.9.2022

Vrsta predmeta	A. Predmeti u radu na početku izveštajnog perioda	B. Predmeti koji su ušli u izveštajnom periodu	Ukupno u radu A+B	C. Rešeni predmeti u izveštajnom periodu	D. Predmeti u radu na kraju izveštajnog perioda	E. Stopa čišćenja	F. Predmeti u radu na kraju izveštajnog perioda starijeg od dve godine	G. Prosečno trajanje rešenih predmeta	H. Prosečna starost predmeta u radu na kraju izveštajnog perioda	Broj sudija	Prosek sudija u rešavanju predmeta u mesecu
Opšti krivični Pretpretresni postupak	11	0	11	0	11	0%	10	0,00	1 293,00		#DIV/0!
Opšti krivični Glavni pretres	255	56	311	105	206	188%	112	742,00	971,00	0,5	23,3
Teška krivična dela Pretpretresni postupak	0	0	0	0	0	0%	0	0,00	0,00		#DIV/0!
Teška krivična dela Glavni pretres	0	0	0	0	0	0%	0	0,00	0,00		#DIV/0!
Krivični za maloletnike Pretpretresni postupak	0	0	0	0	0	0%	0	0,00	0,00		#DIV/0!
Krivični za maloletnike Glavni pretres	0	0	0	0	0	0%	0	0,00	0,00		#DIV/0!
Prethodni postupak- Specijalni Departman	0	0	0	0	0	0%	0	0,00	0,00		#DIV/0!
Glavni pretres - Specijalni Departman	0	0	0	0	0	0%	0	0,00	0,00		#DIV/0!
Parnicni	327	205	532	128	404	62%	123	1 005,00	692,00	1	14,2
Vanparnicni	221	26	247	58	189	223%	156	895,00	867,00		#DIV/0!
Izvršni	28	46	74	32	42	70%	1	266,00	236,00		#DIV/0!
Upravni	0	0	0	0	0	0%	0	0,00	0,00		#DIV/0!
Upravno - Fiskalni odsek	0	0	0	0	0	0%	0	0,00	0,00		#DIV/0!
Privredni	0	0	0	0	0	0%	0	0,00	0,00		#DIV/0!
Sporovi koji se odnose na strane investitore	0	0	0	0	0	0%	0	0,00	0,00		#DIV/0!
Prekršaji	188	187	375	242	133	129%	7	263,00	229,00	0,5	53,8
Totali	1 030	520	1 550	565	985	108,65%	409	528,50	714,67	2	31,39

Opšti izveštaj po sudu - Krivični i Građanski predmeti
Osnovni sud Prizren

Period izveštavanja: **01.01.2022** **30.9.2022**

Vrsta predmeta	A. Predmeti u radu na početku izveštajnog perioda	B. Predmeti koji su ušli u izveštajnom periodu	Ukupno u radu A+B	C. Rešeni predmeti u izveštajnom periodu	D. Predmeti u radu na kraju izveštajnog perioda	E. Stopa čišćenja	F. Predmeti u radu na kraju izveštajnog perioda starijeg od dve godine	G. Prosečno trajanje rešenih predmeta	H. Prosečna starost predmeta u radu na kraju izveštajnog perioda	Broj sudija	Prosek sudija u rešavanju predmeta u mesecu
Opšti krivicni Pretpretresni postupak	61	461	522	348	174	75%	22	11,00	345,00		#DIV/0!
Opšti krivicni Glavni pretres	2393	1055	3448	916	2532	87%	876	524,00	799,00	7	14,5
Teška krivicna dela Pretpretresni postupak	329	421	750	370	380	88%	101	17,00	593,00		#DIV/0!
Teška krivicna dela Glavni pretres	156	179	335	158	177	88%	44	237,00	652,00	5	3,5
Krivicni za maloletnike Pretpretresni postupak	42	33	75	29	46	88%	31	0,00	1 048,00		#DIV/0!
Krivicni za maloletnike Glavni pretres	193	77	270	76	194	99%	83	456,00	881,00	1	8,4
Prethodni postupak- Specijalni Departman	0	0	0	0	0	0%	0	0,00	0,00		#DIV/0!
Glavni pretres - Specijalni Departman	0	0	0	0	0	0%	0	0,00	0,00		#DIV/0!
Parnicni	5560	3348	8908	1457	7451	44%	2074	563,00	592,00	6	27,0
Vanparnicni	830	195	1025	142	883	73%	347	180,00	830,00		#DIV/0!
Izvršni	2241	1889	4130	1461	2669	77%	10	241,00	259,00		#DIV/0!
Upravni	0	0	0	0	0	0%	0	0,00	0,00		#DIV/0!
Upravno - Fiskalni odsek	0	0	0	0	0	0%	0	0,00	0,00		#DIV/0!
Privredni	0	0	0	0	0	0%	0	0,00	0,00		#DIV/0!
Sporovi koji se odnose na strane investitore	0	0	0	0	0	0%	0	0,00	0,00		#DIV/0!
Prekršaji	1684	1997	3681	1665	2016	83%	22	233,00	234,00	3	61,7
Totali	13 489	9 655	23 144	6 622	16 522	68,59%	3 610	273,56	623,30	22	33,44

Opšti izveštaj po sudu - Krivični i Građanski predmeti
Osnovni sud Prizren - Ogranak Suva reka

Period izveštavanja: 01.01.2022 30.9.2022

Vrsta predmeta	A. Predmeti u radu na početku izveštajnog perioda	B. Predmeti koji su ušli u izveštajnom periodu	Ukupno u radu A+B	C. Rešeni predmeti u izveštajnom periodu	D. Predmeti u radu na kraju izveštajnog perioda	E. Stopa čišćenja	F. Predmeti u radu na kraju izveštajnog perioda starijeg od dve godine	G. Prosečno trajanje rešenih predmeta	H. Prosečna starost predmeta u radu na kraju izveštajnog perioda	Broj sudija	Prosek sudija u rešavanju predmeta u mesecu
Opšti krivični Pretpretresni postupak	39	140	179	111	68	79%	18	20,00	412,00		#DIV/0!
Opšti krivični Glavni pretres	581	363	944	438	506	121%	91	437,00	517,00	2	24,3
Teška krivična dela Pretpretresni postupak	0	0	0	0	0	0%	0	0,00	0,00		#DIV/0!
Teška krivična dela Glavni pretres	0	0	0	0	0	0%	0	0,00	0,00		#DIV/0!
Krivični za maloletnike Pretpretresni postupak	0	0	0	0	0	0%	0	0,00	0,00		#DIV/0!
Krivični za maloletnike Glavni pretres	0	0	0	0	0	0%	0	0,00	0,00		#DIV/0!
Prethodni postupak- Specijalni Departman	0	0	0	0	0	0%	0	0,00	0,00		#DIV/0!
Glavni pretres - Specijalni Departman	0	0	0	0	0	0%	0	0,00	0,00		#DIV/0!
Parnicni	2209	1103	3312	680	2632	62%	521	656,00	514,00	3	25,2
Vanparnicni	67	85	152	85	67	100%	18	188,00	879,00		#DIV/0!
Izvršni	1182	533	1715	930	785	174%	1	257,00	312,00		#DIV/0!
Upravni	0	0	0	0	0	0%	0	0,00	0,00		#DIV/0!
Upravno - Fiskalni odsek	0	0	0	0	0	0%	0	0,00	0,00		#DIV/0!
Privredni	0	0	0	0	0	0%	0	0,00	0,00		#DIV/0!
Sporovi koji se odnose na strane investitore	0	0	0	0	0	0%	0	0,00	0,00		#DIV/0!
Prekršaji	1042	1676	2718	875	1843	52%	41	277,00	262,00	1	97,2
Totali	5 120	3 900	9 020	3 119	5 901	79,97%	690	305,83	482,67	6	57,76

Opšti izveštaj po sudu - Krivični i Građanski predmeti
Osnovni sud Prizren - Ogranak Dragaš

Period izveštavanja: 01.01.2022 30.9.2022

Vrsta predmeta	A. Predmeti u radu na početku izveštajnog perioda	B. Predmeti koji su ušli u izveštajnom periodu	Ukupno u radu A+B	C. Rešeni predmeti u izveštajnom periodu	D. Predmeti u radu na kraju izveštajnog perioda	E. Stopa čišćenja	F. Predmeti u radu na kraju izveštajnog perioda starijeg od dve godine	G. Prosečno trajanje rešenih predmeta	H. Prosečna starost predmeta u radu na kraju izveštajnog perioda	Broj sudija	Prosek sudija u rešavanju predmeta u mesecu
Opšti krivični Pretpretresni postupak	37	11	48	11	37	100%	0	6,00	359,00		#DIV/0!
Opšti krivični Glavni pretres	213	108	321	83	238	77%	53	482,00	499,00		#DIV/0!
Teška krivična dela Pretpretresni postupak	0	0	0	0	0	0%	0	0,00	0,00		#DIV/0!
Teška krivična dela Glavni pretres	0	0	0	0	0	0%	0	0,00	0,00		#DIV/0!
Krivični za maloletnike Pretpretresni postupak	0	0	0	0	0	0%	0	0,00	0,00		#DIV/0!
Krivični za maloletnike Glavni pretres	0	0	0	0	0	0%	0	0,00	0,00		#DIV/0!
Prethodni postupak- Specijalni Departman	0	0	0	0	0	0%	0	0,00	0,00		#DIV/0!
Glavni pretres - Specijalni Departman	0	0	0	0	0	0%	0	0,00	0,00		#DIV/0!
Parnicni	678	483	1161	173	988	36%	121	578,00	349,00	1	19,2
Vanparnicni	58	40	98	18	80	45%	0	92,00	349,00		#DIV/0!
Izvršni	322	308	630	77	553	25%	0	386,00	284,00		#DIV/0!
Upravni	0	0	0	0	0	0%	0	0,00	0,00		#DIV/0!
Upravno - Fiskalni odsek	0	0	0	0	0	0%	0	0,00	0,00		#DIV/0!
Privredni	0	0	0	0	0	0%	0	0,00	0,00		#DIV/0!
Sporovi koji se odnose na strane investitore	0	0	0	0	0	0%	0	0,00	0,00		#DIV/0!
Prekršaji	106	56	162	67	95	120%	5	259,00	370,00	1	7,4
Totali	1 414	1 006	2 420	429	1 991	42,64%	179	300,50	368,33	2	23,83

Opšti izveštaj po sudu - Krivični i Građanski predmeti
Osnovni sud Mitrovica

Period izveštavanja: 01.01.2022 30.9.2022

Vrsta predmeta	A. Predmeti u radu na početku izveštajnog perioda	B. Predmeti koji su ušli u izveštajnom periodu	Ukupno u radu A+B	C. Rešeni predmeti u izveštajnom periodu	D. Predmeti u radu na kraju izveštajnog perioda	E. Stopa čistjenja	F. Predmeti u radu na kraju izveštajnog perioda starijeg od dve godine	G. Prosečno trajanje rešenih predmeta	H. Prosečna starost predmeta u radu na kraju izveštajnog perioda	Broj sudija	Prosek sudija u rešavanju predmeta u mesecu
Opšti krivicni Pretpretresni postupak	157	153	310	145	165	95%	101	28,00	786,00		#DIV/0!
Opšti krivicni Glavni pretres	1140	644	1784	689	1095	107%	463	507,00	823,00	8	9,6
Teška krivicna dela Pretpretresni postupak	150	207	357	175	182	85%	64	9,00	594,00		#DIV/0!
Teška krivicna dela Glavni pretres	1252	235	1487	250	1237	106%	887	1 807,00	2 767,00	7	4,0
Krivicni za maloletnike Pretpretresni postupak	14	32	46	28	18	88%	6	16,00	436,00		#DIV/0!
Krivicni za maloletnike Glavni pretres	111	101	212	41	171	41%	19	380,00	453,00	2	2,3
Prethodni postupak- Specijalni Departman	0	0	0	0	0	0%	0	0,00	0,00		#DIV/0!
Glavni pretres - Specijalni Departman	0	0	0	0	0	0%	0	0,00	0,00		#DIV/0!
Parnicni	4503	1512	6015	1043	4972	69%	2027	1 484,00	1 106,00	7	16,6
Vanparnicni	120	102	222	96	126	94%	58	328,00	963,00		#DIV/0!
Izvršni	2147	1482	3629	1006	2623	68%	0	225,00	312,00		#DIV/0!
Upravni	0	0	0	0	0	0%	0	0,00	0,00		#DIV/0!
Upravno - Fiskalni odsek	0	0	0	0	0	0%	0	0,00	0,00		#DIV/0!
Privredni	0	0	0	0	0	0%	0	0,00	0,00		#DIV/0!
Sporovi koji se odnose na strane investitore	0	0	0	0	0	0%	0	0,00	0,00		#DIV/0!
Prekršaji	897	469	1366	458	908	98%	43	357,00	349,00	2	25,4
Totali	10 491	4 937	15 428	3 931	11 497	79,62%	3 668	514,10	858,90	26	16,80

Opšti izveštaj po sudu - Krivični i Građanski predmeti
Osnovni sud Mitrovica - Ogranak Leposavič

Period izveštavanja: 01.01.2022 30.9.2022

Vrsta predmeta	A. Predmeti u radu na početku izveštajnog perioda	B. Predmeti koji su ušli u izveštajnom periodu	Ukupno u radu A+B	C. Rešeni predmeti u izveštajnom periodu	D. Predmeti u radu na kraju izveštajnog perioda	E. Stopa čišćenja	F. Predmeti u radu na kraju izveštajnog perioda starijeg od dve godine	G. Prosečno trajanje rešenih predmeta	H. Prosečna starost predmeta u radu na kraju izveštajnog perioda	Broj sudija	Prosek sudija u rešavanju predmeta u mesecu
Opšti krivični Pretpretresni postupak	4	17	21	18	3	106%	0	38,00	294,00		#DIV/0!
Opšti krivični Glavni pretres	341	134	475	126	349	94%	173	387,00	855,00	0,5	28,0
Teška krivična dela Pretpretresni postupak	0	0	0	0	0	0%	0	0,00	0,00		#DIV/0!
Teška krivična dela Glavni pretres	0	0	0	0	0	0%	0	0,00	0,00		#DIV/0!
Krivični za maloletnike Pretpretresni postupak	0	0	0	0	0	0%	0	0,00	0,00		#DIV/0!
Krivični za maloletnike Glavni pretres	0	0	0	0	0	0%	0	0,00	0,00		#DIV/0!
Prethodni postupak- Specijalni Departman	0	0	0	0	0	0%	0	0,00	0,00		#DIV/0!
Glavni pretres - Specijalni Departman	0	0	0	0	0	0%	0	0,00	0,00		#DIV/0!
Parnicni	70	53	123	35	88	66%	30	298,00	673,00	1	3,9
Vanparnicni	7	2	9	0	9	0%	4	0,00	839,00		#DIV/0!
Izvršni	14	19	33	1	32	5%	0	5,00	244,00		#DIV/0!
Upravni	0	0	0	0	0	0%	0	0,00	0,00		#DIV/0!
Upravno - Fiskalni odsek	0	0	0	0	0	0%	0	0,00	0,00		#DIV/0!
Privredni	0	0	0	0	0	0%	0	0,00	0,00		#DIV/0!
Sporovi koji se odnose na strane investitore	0	0	0	0	0	0%	0	0,00	0,00		#DIV/0!
Prekršaji	23	43	66	49	17	114%	0	112,00	163,00	0,5	10,9
Totali	459	268	727	229	498	85,45%	207	168,00	511,33	2	12,72

Opšti izveštaj po sudu - Krivični i Građanski predmeti
Osnovni sud Mitrovica - Ogranak Vučitrn

Period izveštavanja: **01.01.2022** **30.9.2022**

Vrsta predmeta	A. Predmeti u radu na početku izveštajnog perioda	B. Predmeti koji su ušli u izveštajnom periodu	Ukupno u radu A+B	C. Rešeni predmeti u izveštajnom periodu	D. Predmeti u radu na kraju izveštajnog perioda	E. Stopa dšćenja	F. Predmeti u radu na kraju izveštajnog perioda starijeg od dve godine	G. Prosečno trajanje rešenih predmeta	H. Prosečna starost predmeta u radu na kraju izveštajnog perioda	Broj sudija	Prosek sudija u rešavanju predmeta u mesecu
Opšti krivicni Pretpretresni postupak	103	39	142	37	105	95%	10	29,00	655,00		#DIV/0!
Opšti krivicni Glavni pretres	889	363	1252	497	755	137%	279	616,00	718,00	2	27,6
Teška krivicna dela Pretpretresni postupak	0	0	0	0	0	0%	0	0,00	0,00		#DIV/0!
Teška krivicna dela Glavni pretres	0	0	0	0	0	0%	0	0,00	0,00		#DIV/0!
Krivicni za maloletnike Pretpretresni postupak	0	0	0	0	0	0%	0	0,00	0,00		#DIV/0!
Krivicni za maloletnike Glavni pretres	0	0	0	0	0	0%	0	0,00	0,00		#DIV/0!
Prethodni postupak- Specijalni Departman	0	0	0	0	0	0%	0	0,00	0,00		#DIV/0!
Glavni pretres - Specijalni Departman	0	0	0	0	0	0%	0	0,00	0,00		#DIV/0!
Parnicni	2606	493	3099	384	2715	78%	1138	923,00	906,00	2	21,3
Vanparnicni	148	132	280	128	152	97%	43	164,00	821,00		#DIV/0!
Izvršni	1781	866	2647	1064	1583	123%	1	190,00	290,00		#DIV/0!
Upravni	0	0	0	0	0	0%	0	0,00	0,00		#DIV/0!
Upravno - Fiskalni odsek	0	0	0	0	0	0%	0	0,00	0,00		#DIV/0!
Privredni	0	0	0	0	0	0%	0	0,00	0,00		#DIV/0!
Sporovi koji se odnose na strane investitore	0	0	0	0	0	0%	0	0,00	0,00		#DIV/0!
Prekršaji	1128	666	1794	401	1393	60%	117	272,00	327,00	1	44,6
Totali	6 655	2 559	9 214	2 511	6 703	98,12%	1 588	365,67	619,50	5	55,80

Opšti izveštaj po sudu - Krivični i Građanski predmeti
Osnovni sud Mitrovica - Ogranak Zubin Potok

Period izveštavanja: **01.01.2022** **30.9.2022**

Vrsta predmeta	A. Predmeti u radu na početku izveštajnog perioda	B. Predmeti koji su ušli u izveštajnom periodu	Ukupno u radu A+B	C. Rešeni predmeti u izveštajnom periodu	D. Predmeti u radu na kraju izveštajnog perioda	E. Stopa čišćenja	F. Predmeti u radu na kraju izveštajnog perioda starijeg od dve godine	G. Prosečno trajanje rešenih predmeta	H. Prosečna starost predmeta u radu na kraju izveštajnog perioda	Broj sudija	Prosek sudija u rešavanju predmeta u mesecu
Opšti krivični Pretpretresni postupak	1	18	19	17	2	94%	0	5,00	316,00		#DIV/0!
Opšti krivični Glavni pretres	48	52	100	49	51	94%	9	116,00	491,00	1	5,4
Teška krivična dela Pretpretresni postupak	0	0	0	0	0	0%	0	0,00	0,00		#DIV/0!
Teška krivična dela Glavni pretres	0	0	0	0	0	0%	0	0,00	0,00		#DIV/0!
Krivični za maloletnike Pretpretresni postupak	0	0	0	0	0	0%	0	0,00	0,00		#DIV/0!
Krivični za maloletnike Glavni pretres	0	0	0	0	0	0%	0	0,00	0,00		#DIV/0!
Prethodni postupak- Specijalni Departman	0	0	0	0	0	0%	0	0,00	0,00		#DIV/0!
Glavni pretres - Specijalni Departman	0	0	0	0	0	0%	0	0,00	0,00		#DIV/0!
Parnicni	13	35	48	26	22	74%	3	203,00	528,00	1	2,9
Vanparnicni	0	6	6	5	1	83%	0	76,00	25,00		#DIV/0!
Izvršni	34	15	49	32	17	213%	0	199,00	258,00		#DIV/0!
Upravni	0	0	0	0	0	0%	0	0,00	0,00		#DIV/0!
Upravno - Fiskalni odsek	0	0	0	0	0	0%	0	0,00	0,00		#DIV/0!
Privredni	0	0	0	0	0	0%	0	0,00	0,00		#DIV/0!
Sporovi koji se odnose na strane investitore	0	0	0	0	0	0%	0	0,00	0,00		#DIV/0!
Prekršaji	6	22	28	12	16	55%	0	95,00	181,00		#DIV/0!
Totali	102	148	250	141	109	95,27%	12	115,67	299,83	2	7,83

Opšti izveštaj po sudu - Krivični i Građanski predmeti
Osnovni sud Mitrovica - Ogranak Srbica

Period izveštavanja: 01.01.2022 30.9.2022

Vrsta predmeta	A. Predmeti u radu na početku izveštajnog perioda	B. Predmeti koji su ušli u izveštajnom periodu	Ukupno u radu A+B	C. Rešeni predmeti u izveštajnom periodu	D. Predmeti u radu na kraju izveštajnog perioda	E. Stopa čišćenja	F. Predmeti u radu na kraju izveštajnog perioda starijeg od dve godine	G. Prosečno trajanje rešenih predmeta	H. Prosečna starost predmeta u radu na kraju izveštajnog perioda	Broj sudija	Prosek sudija u rešavanju predmeta u mesecu
Opšti krivični Pretpretresni postupak	12	56	68	51	17	91%	4	14,00	387,00		#DIV/0!
Opšti krivični Glavni pretres	267	240	507	166	341	69%	76	321,00	479,00	1	18,4
Teška krivična dela Pretpretresni postupak	0	0	0	0	0	0%	0	0,00	0,00		#DIV/0!
Teška krivična dela Glavni pretres	0	0	0	0	0	0%	0	0,00	0,00		#DIV/0!
Krivični za maloletnike Pretpretresni postupak	0	0	0	0	0	0%	0	0,00	0,00		#DIV/0!
Krivični za maloletnike Glavni pretres	0	0	0	0	0	0%	0	0,00	0,00		#DIV/0!
Prethodni postupak- Specijalni Departman	0	0	0	0	0	0%	0	0,00	0,00		#DIV/0!
Glavni pretres - Specijalni Departman	0	0	0	0	0	0%	0	0,00	0,00		#DIV/0!
Parnicni	1376	517	1893	331	1562	64%	373	686,00	592,00	2	18,4
Vanparnicni	81	185	266	171	95	92%	16	64,00	341,00		#DIV/0!
Izvršni	201	421	622	170	452	40%	0	136,00	214,00		#DIV/0!
Upravni	0	0	0	0	0	0%	0	0,00	0,00		#DIV/0!
Upravno - Fiskalni odsek	0	0	0	0	0	0%	0	0,00	0,00		#DIV/0!
Privredni	0	0	0	0	0	0%	0	0,00	0,00		#DIV/0!
Sporovi koji se odnose na strane investitore	0	0	0	0	0	0%	0	0,00	0,00		#DIV/0!
Prekršaji	332	232	564	134	430	58%	12	278,00	309,00		#DIV/0!
Totali	2 269	1 651	3 920	1 023	2 897	61,96%	481	249,83	387,00	3	37,89

Opšti izveštaj po sudu - Krivični i Građanski predmeti
Osnovni sud Đakovica

Period izveštavanja: 01.01.2022 30.9.2022

Vrsta predmeta	A. Predmeti u radu na početku izveštajnog perioda	B. Predmeti koji su ušli u izveštajnom periodu	Ukupno u radu A+B	C. Rešeni predmeti u izveštajnom periodu	D. Predmeti u radu na kraju izveštajnog perioda	E. Stopa čišćenja	F. Predmeti u radu na kraju izveštajnog perioda starijeg od dve godine	G. Prosečno trajanje rešenih predmeta	H. Prosečna starost predmeta u radu na kraju izveštajnog perioda	Broj sudija	Prosek sudija u rešavanju predmeta u mesecu
Opšti krivicni Pretpretresni postupak	10	124	134	97	37	78%	1	6,00	200,00		#DIV/0!
Opšti krivicni Glavni pretres	577	414	991	446	545	108%	190	280,00	763,00	2	24,8
Teška krivicna dela Pretpretresni postupak	13	84	97	70	27	83%	2	28,00	245,00		#DIV/0!
Teška krivicna dela Glavni pretres	144	139	283	128	155	92%	40	275,00	818,00	3	4,7
Krivicni za maloletnike Pretpretresni postupak	7	10	17	8	9	80%	4	13,00	841,00		#DIV/0!
Krivicni za maloletnike Glavni pretres	28	57	85	39	46	68%	5	254,00	279,00	1	4,3
Prethodni postupak- Specijalni Departman	0	0	0	0	0	0%	0	0,00	0,00		#DIV/0!
Glavni pretres - Specijalni Departman	0	0	0	0	0	0%	0	0,00	0,00		#DIV/0!
Parnicni	3222	1523	4745	713	4032	47%	920	402,00	564,00	5	15,8
Vanparnicni	207	289	496	119	377	41%	104	30,00	597,00		#DIV/0!
Izvršni	717	608	1325	233	1092	38%	3	237,00	308,00		#DIV/0!
Upravni	0	0	0	0	0	0%	0	0,00	0,00		#DIV/0!
Upravno - Fiskalni odsek	0	0	0	0	0	0%	0	0,00	0,00		#DIV/0!
Privredni	0	0	0	0	0	0%	0	0,00	0,00		#DIV/0!
Sporovi koji se odnose na strane investitore	0	0	0	0	0	0%	0	0,00	0,00		#DIV/0!
Prekršaji	794	756	1550	754	796	100%	17	253,00	225,00	2	41,9
Totali	5 719	4 004	9 723	2 607	7 116	65,11%	1 286	177,80	484,00	13	22,28

Opšti izveštaj po sudu - Krivični i Građanski predmeti
Osnovni sud Đakovica - Ogranak Mališevo

Vrsta predmeta	Period izveštavanja: 01.01.2022 30.9.2022										
	A. Predmeti u radu na početku izveštajnog perioda	B. Predmeti koji su ušli u izveštajnom periodu	Ukupno u radu A+B	C. Rešeni predmeti u izveštajnom periodu	D. Predmeti u radu na kraju izveštajnog perioda	E. Stopa dšćenja	F. Predmeti u radu na kraju izveštajnog perioda starijeg od dve godine	G. Prosečno trajanje rešenih predmeta	H. Prosečna starost predmeta u radu na kraju izveštajnog perioda	Broj sudija	Prosek sudija u rešavanju predmeta u mesecu
Opšti krivicni Pretpretresni postupak	10	41	51	34	17	83%	9	5,00	713,00		#DIV/0!
Opšti krivicni Glavni pretres	392	164	556	261	295	159%	110	469,00	784,00	2	14,5
Teška krivicna dela Pretpretresni postupak	0	0	0	0	0	0%	0	0,00	0,00		#DIV/0!
Teška krivicna dela Glavni pretres	0	0	0	0	0	0%	0	0,00	0,00		#DIV/0!
Krivicni za maloletnike Pretpretresni postupak	0	0	0	0	0	0%	0	0,00	0,00		#DIV/0!
Krivicni za maloletnike Glavni pretres	0	0	0	0	0	0%	0	0,00	0,00		#DIV/0!
Prethodni postupak- Specijalni Departman	0	0	0	0	0	0%	0	0,00	0,00		#DIV/0!
Glavni pretres - Specijalni Departman	0	0	0	0	0	0%	0	0,00	0,00		#DIV/0!
Parnicni	2552	579	3131	220	2911	38%	1244	574,00	1 018,00	2	12,2
Vanparnicni	107	57	164	46	118	81%	70	188,00	1 311,00		#DIV/0!
Izvršni	1009	184	1193	263	930	143%	2	231,00	320,00		#DIV/0!
Upravni	0	0	0	0	0	0%	0	0,00	0,00		#DIV/0!
Upravno - Fiskalni odsek	0	0	0	0	0	0%	0	0,00	0,00		#DIV/0!
Privredni	0	0	0	0	0	0%	0	0,00	0,00		#DIV/0!
Sporovi koji se odnose na strane investitore	0	0	0	0	0	0%	0	0,00	0,00		#DIV/0!
Prekršaji	1184	626	1810	709	1101	113%	64	439,00	300,00	1	78,8
Totali	5 254	1 651	6 905	1 533	5 372	92,85%	1 499	317,67	741,00	5	34,07

Opšti izveštaj po sudu - Krivični i Građanski predmeti
Osnovni sud Đakovica - Ogranak Orahovac

Period izveštavanja: **01.01.2022** **30.9.2022**

Vrsta predmeta	A. Predmeti u radu na početku izveštajnog perioda	B. Predmeti koji su ušli u izveštajnom periodu	Ukupno u radu A+B	C. Rešeni predmeti u izveštajnom periodu	D. Predmeti u radu na kraju izveštajnog perioda	E. Stopa čišćenja	F. Predmeti u radu na kraju izveštajnog perioda starijeg od dve godine	G. Prosečno trajanje rešenih predmeta	H. Prosečna starost predmeta u radu na kraju izveštajnog perioda	Broj sudija	Prosek sudija u rešavanju predmeta u mesecu
Opšti krivični Pretpretresni postupak	6	27	33	24	9	89%	3	0,00	550,00		#DIV/0!
Opšti krivični Glavni pretres	428	145	573	206	367	142%	154	580,00	904,00	2	11,4
Teška krivična dela Pretpretresni postupak	0	0	0	0	0	0%	0	0,00	0,00		#DIV/0!
Teška krivična dela Glavni pretres	0	0	0	0	0	0%	0	0,00	0,00		#DIV/0!
Krivični za maloletnike Pretpretresni postupak	0	0	0	0	0	0%	0	0,00	0,00		#DIV/0!
Krivični za maloletnike Glavni pretres	0	0	0	0	0	0%	0	0,00	0,00		#DIV/0!
Prethodni postupak- Specijalni Departman	0	0	0	0	0	0%	0	0,00	0,00		#DIV/0!
Glavni pretres - Specijalni Departman	0	0	0	0	0	0%	0	0,00	0,00		#DIV/0!
Parnicni	1980	626	2606	553	2053	88%	606	684,00	703,00	2	30,7
Vanparnicni	230	111	341	115	226	104%	45	287,00	731,00		#DIV/0!
Izvršni	474	400	874	182	692	46%	1	174,00	328,00		#DIV/0!
Upravni	0	0	0	0	0	0%	0	0,00	0,00		#DIV/0!
Upravno - Fiskalni odsek	0	0	0	0	0	0%	0	0,00	0,00		#DIV/0!
Privredni	0	0	0	0	0	0%	0	0,00	0,00		#DIV/0!
Sporovi koji se odnose na strane investitore	0	0	0	0	0	0%	0	0,00	0,00		#DIV/0!
Prekršaji	1149	630	1779	589	1190	93%	33	414,00	319,00	1	65,4
Totali	4 267	1 939	6 206	1 669	4 537	86,08%	842	427,80	589,17	5	37,09

Opšti izveštaj po sudu - Krivični i Građanski predmeti

Osnovni sud Peč

Vrsta predmeta	Period izveštavanja:									01.01.2022	30.9.2022
	A. Predmeti u radu na početku izveštajnog perioda	B. Predmeti koji su ušli u izveštajnom periodu	Ukupno u radu A+B	C. Rešeni predmeti u izveštajnom periodu	D. Predmeti u radu na kraju izveštajnog perioda	E. Stopa čišćenja	F. Predmeti u radu na kraju izveštajnog perioda starijeg od dve godine	G. Prosečno trajanje rešenih predmeta	H. Prosečna starost predmeta u radu na kraju izveštajnog perioda	Broj sudija	Prosek sudija u rešavanju predmeta u mesecu
Opšti krivični Pretpretresni postupak	226	176	402	128	274	73%	99	68,00	716,00		#DIV/0!
Opšti krivični Glavni pretres	1910	818	2728	552	2176	67%	448	588,00	531,00	5	12,3
Teška krivična dela Pretpretresni postupak	34	200	234	183	51	92%	4	16,00	377,00		#DIV/0!
Teška krivična dela Glavni pretres	173	208	381	168	213	81%	40	256,00	618,00	5	3,7
Krivični za maloletnike Pretpretresni postupak	14	26	40	26	14	100%	7	0,00	668,00		#DIV/0!
Krivični za maloletnike Glavni pretres	37	40	77	38	39	95%	12	198,00	651,00	1	4,2
Prethodni postupak- Specijalni Departman	0	0	0	0	0	0%	0	0,00	0,00		#DIV/0!
Glavni pretres - Specijalni Departman	0	0	0	0	0	0%	0	0,00	0,00		#DIV/0!
Parnicni	4410	2221	6631	1889	4742	85%	1223	472,00	537,00	6	35,0
Vanparnicni	188	163	351	145	206	89%	90	296,00	724,00		#DIV/0!
Izvršni	587	1755	2342	345	1997	20%	1	227,00	198,00		#DIV/0!
Upravni	0	0	0	0	0	0%	0	0,00	0,00		#DIV/0!
Upravno - Fiskalni odsek	0	0	0	0	0	0%	0	0,00	0,00		#DIV/0!
Privredni	0	0	0	0	0	0%	0	0,00	0,00		#DIV/0!
Sporovi koji se odnose na strane investitore	0	0	0	0	0	0%	0	0,00	0,00		#DIV/0!
Prekršaji	1136	1082	2218	947	1271	88%	55	238,00	267,00	3	35,1
Totali	8 715	6 689	15 404	4 421	10 983	66,09%	1 979	262,11	528,70	20	24,56

Opšti izveštaj po sudu - Krivični i Građanski predmeti

Osnovni sud Peč - Ogranak Istok

Vrsta predmeta	Period izveštavanja:										
	A. Predmeti u radu na početku izveštajnog perioda	B. Predmeti koji su ušli u izveštajnom periodu	Ukupno u radu A+B	C. Rešeni predmeti u izveštajnom periodu	D. Predmeti u radu na kraju izveštajnog perioda	E. Stopa čišćenja	F. Predmeti u radu na kraju izveštajnog perioda starijeg od dve godine	G. Prosečno trajanje rešenih predmeta	H. Prosečna starost predmeta u radu na kraju izveštajnog perioda	Broj sudija	Prosek sudija u rešavanju predmeta u mesecu
Opšti krivični Pretpretresni postupak	37	51	88	45	43	88%	23	2,00	813,00		#DIV/0!
Opšti krivični Glavni pretres	377	265	642	131	511	49%	53	346,00	413,00	1	14,6
Teška krivična dela Pretpretresni postupak	0	0	0	0	0	0%	0	0,00	0,00		#DIV/0!
Teška krivična dela Glavni pretres	0	0	0	0	0	0%	0	0,00	0,00		#DIV/0!
Krivični za maloletnike Pretpretresni postupak	0	0	0	0	0	0%	0	0,00	0,00		#DIV/0!
Krivični za maloletnike Glavni pretres	0	0	0	0	0	0%	0	0,00	0,00		#DIV/0!
Prethodni postupak- Specijalni Departman	0	0	0	0	0	0%	0	0,00	0,00		#DIV/0!
Glavni pretres - Specijalni Departman	0	0	0	0	0	0%	0	0,00	0,00		#DIV/0!
Parnični	1579	554	2133	658	1475	119%	371	543,00	565,00	2	36,6
Vanparnični	77	78	155	86	69	110%	31	439,00	760,00		#DIV/0!
Izvršni	358	831	1189	423	766	51%	0	153,00	188,00		#DIV/0!
Upravni	0	0	0	0	0	0%	0	0,00	0,00		#DIV/0!
Upravno - Fiskalni odsek	0	0	0	0	0	0%	0	0,00	0,00		#DIV/0!
Privredni	0	0	0	0	0	0%	0	0,00	0,00		#DIV/0!
Sporovi koji se odnose na strane investitore	0	0	0	0	0	0%	0	0,00	0,00		#DIV/0!
Prekršaji	351	327	678	327	351	100%	8	254,00	210,00	1	36,3
Totali	2 779	2 106	4 885	1 670	3 215	79,30%	486	289,50	491,50	4	46,39

Opšti izveštaj po sudu - Krivični i Građanski predmeti
Osnovni sud Peč - Ogranak Klina

Period izveštavanja: 01.01.2022 30.9.2022

Vrsta predmeta	A. Predmeti u radu na početku izveštajnog perioda	B. Predmeti koji su ušli u izveštajnom periodu	Ukupno u radu A+B	C. Rešeni predmeti u izveštajnom periodu	D. Predmeti u radu na kraju izveštajnog perioda	E. Stopa čišćenja	F. Predmeti u radu na kraju izveštajnog perioda starijeg od dve godine	G. Prosečno trajanje rešenih predmeta	H. Prosečna starost predmeta u radu na kraju izveštajnog perioda	Broj sudija	Prosek sudija u rešavanju predmeta u mesecu
Opšti krivični Pretpretresni postupak	40	29	69	26	43	90%	6	4,00	571,00		#DIV/0!
Opšti krivični Glavni pretres	445	228	673	215	458	94%	76	520,00	523,00	1	23,9
Teška krivična dela Pretpretresni postupak	0	0	0	0	0	0%	0	0,00	0,00		#DIV/0!
Teška krivična dela Glavni pretres	0	0	0	0	0	0%	0	0,00	0,00		#DIV/0!
Krivični za maloletnike Pretpretresni postupak	0	0	0	0	0	0%	0	0,00	0,00		#DIV/0!
Krivični za maloletnike Glavni pretres	0	0	0	0	0	0%	0	0,00	0,00		#DIV/0!
Prethodni postupak- Specijalni Departman	0	0	0	0	0	0%	0	0,00	0,00		#DIV/0!
Glavni pretres - Specijalni Departman	0	0	0	0	0	0%	0	0,00	0,00		#DIV/0!
Parnicni	2058	367	2425	473	1952	129%	893	790,00	1 063,00	3	17,5
Vanparnicni	260	79	339	91	248	115%	182	218,00	862,00		#DIV/0!
Izvršni	148	139	287	21	266	15%	0	116,00	283,00		#DIV/0!
Upravni	0	0	0	0	0	0%	0	0,00	0,00		#DIV/0!
Upravno - Fiskalni odsek	0	0	0	0	0	0%	0	0,00	0,00		#DIV/0!
Privredni	0	0	0	0	0	0%	0	0,00	0,00		#DIV/0!
Sporovi koji se odnose na strane investitore	0	0	0	0	0	0%	0	0,00	0,00		#DIV/0!
Prekršaji	284	322	606	275	331	85%	23	211,00	259,00	3	10,2
Totali	3 235	1 164	4 399	1 101	3 298	94,59%	1 180	309,83	593,50	7	17,48

Opšti izveštaj po sudu - Krivični i Građanski predmeti
Osnovni sud Pec - Ogranak Dečane

Period izveštavanja: 01.01.2022 30.9.2022

Vrsta predmeta	A. Predmeti u radu na početku izveštajnog perioda	B. Predmeti koji su ušli u izveštajnom periodu	Ukupno u radu A+B	C. Rešeni predmeti u izveštajnom periodu	D. Predmeti u radu na kraju izveštajnog perioda	E. Stopa čišćenja	F. Predmeti u radu na kraju izveštajnog perioda starijeg od dve godine	G. Prosečno trajanje rešenih predmeta	H. Prosečna starost predmeta u radu na kraju izveštajnog perioda	Broj sudija	Prosek sudija u rešavanju predmeta u mesecu
Opšti krivični Pretpretresni postupak	51	54	105	47	58	87%	38	9,00	819,00		#DIV/0!
Opšti krivični Glavni pretres	256	129	385	98	287	76%	70	338,00	552,00	1	10,9
Teška krivična dela Pretpretresni postupak	0	0	0	0	0	0%	0	0,00	0,00		#DIV/0!
Teška krivična dela Glavni pretres	0	0	0	0	0	0%	0	0,00	0,00		#DIV/0!
Krivični za maloletnike Pretpretresni postupak	0	0	0	0	0	0%	0	0,00	0,00		#DIV/0!
Krivični za maloletnike Glavni pretres	0	0	0	0	0	0%	0	0,00	0,00		#DIV/0!
Prethodni postupak- Specijalni Departman	0	0	0	0	0	0%	0	0,00	0,00		#DIV/0!
Glavni pretres - Specijalni Departman	0	0	0	0	0	0%	0	0,00	0,00		#DIV/0!
Parnicni	1724	690	2414	515	1899	75%	358	719,00	482,00	2	28,6
Vanparnicni	56	42	98	51	47	121%	16	351,00	687,00		#DIV/0!
Izvršni	313	571	884	259	625	45%	0	151,00	171,00		#DIV/0!
Upravni	0	0	0	0	0	0%	0	0,00	0,00		#DIV/0!
Upravno - Fiskalni odsek	0	0	0	0	0	0%	0	0,00	0,00		#DIV/0!
Privredni	0	0	0	0	0	0%	0	0,00	0,00		#DIV/0!
Sporovi koji se odnose na strane investitore	0	0	0	0	0	0%	0	0,00	0,00		#DIV/0!
Prekršaji	172	238	410	202	208	85%	3	217,00	179,00	1	22,4
Totali	2 572	1 724	4 296	1 172	3 124	67,98%	485	177,67	481,67	4	32,56

Opšti izveštaj po sudu - Krivični i Građanski predmeti
Osnovni sud Uroševac

Period izveštavanja: 01.01.2022 30.9.2022

Vrsta predmeta	A. Predmeti u radu na početku izveštajnog perioda	B. Predmeti koji su ušli u izveštajnom periodu	Ukupno u radu A+B	C. Rešeni predmeti u izveštajnom periodu	D. Predmeti u radu na kraju izveštajnog perioda	E. Stopa čišćenja	F. Predmeti u radu na kraju izveštajnog perioda starijeg od dve godine	G. Prosečno trajanje rešenih predmeta	H. Prosečna starost predmeta u radu na kraju izveštajnog perioda	Broj sudija	Prosek sudija u rešavanju predmeta u mesecu
Opšti krivični Pretpretresni postupak	388	126	514	111	403	88%	267	34,00	999,00		#DIV/0!
Opšti krivični Glavni pretres	2367	903	3270	1020	2250	113%	1017	623,00	958,00	5	22,7
Teška krivična dela Pretpretresni postupak	186	145	331	106	225	73%	145	3,00	869,00		#DIV/0!
Teška krivična dela Glavni pretres	320	129	449	126	323	98%	153	494,00	1 109,00	5	2,8
Krivični za maloletnike Pretpretresni postupak	31	29	60	26	34	90%	24	2,00	891,00		#DIV/0!
Krivični za maloletnike Glavni pretres	184	77	261	72	189	94%	126	265,00	1 120,00	1	8,0
Prethodni postupak- Specijalni Departman	0	0	0	0	0	0%	0	0,00	0,00		#DIV/0!
Glavni pretres - Specijalni Departman	0	0	0	0	0	0%	0	0,00	0,00		#DIV/0!
Parnicni	4391	2489	6880	1213	5667	49%	1088	543,00	504,00	6	22,5
Vanparnicni	281	155	436	146	290	94%	149	312,00	1 458,00		#DIV/0!
Izvršni	1890	1564	3454	643	2811	41%	8	247,00	284,00		#DIV/0!
Upravni	0	0	0	0	0	0%	0	0,00	0,00		#DIV/0!
Upravno - Fiskalni odsek	0	0	0	0	0	0%	0	0,00	0,00		#DIV/0!
Privredni	0	0	0	0	0	0%	0	0,00	0,00		#DIV/0!
Sporovi koji se odnose na strane investitore	0	0	0	0	0	0%	0	0,00	0,00		#DIV/0!
Prekršaji	3321	1721	5042	1517	3525	88%	781	329,00	437,00	2	84,3
Totali	13 359	7 338	20 697	4 980	15 717	67,87%	3 758	285,20	862,90	19	29,12

Opšti izveštaj po sudu - Krivični i Građanski predmeti
Osnovni sud Uroševac - Ogranak Kačanik

Period izveštavanja: 01.01.2022 30.9.2022

Vrsta predmeta	A. Predmeti u radu na početku izveštajnog perioda	B. Predmeti koji su ušli u izveštajnom periodu	Ukupno u radu A+B	C. Rešeni predmeti u izveštajnom periodu	D. Predmeti u radu na kraju izveštajnog perioda	E. Stopa čišćenja	F. Predmeti u radu na kraju izveštajnog perioda starijeg od dve godine	G. Prosečno trajanje rešenih predmeta	H. Prosečna starost predmeta u radu na kraju izveštajnog perioda	Broj sudija	Prosek sudija u rešavanju predmeta u mesecu
Opšti krivični Pretpretresni postupak	85	43	128	31	97	72%	69	4,00	921,00		#DIV/0!
Opšti krivični Glavni pretres	946	286	1232	319	913	112%	386	741,00	835,00	1,5	23,6
Teška krivična dela Pretpretresni postupak	0	0	0	0	0	0%	0	0,00	0,00		#DIV/0!
Teška krivična dela Glavni pretres	0	0	0	0	0	0%	0	0,00	0,00		#DIV/0!
Krivični za maloletnike Pretpretresni postupak	0	0	0	0	0	0%	0	0,00	0,00		#DIV/0!
Krivični za maloletnike Glavni pretres	0	0	0	0	0	0%	0	0,00	0,00		#DIV/0!
Prethodni postupak- Specijalni Departman	0	0	0	0	0	0%	0	0,00	0,00		#DIV/0!
Glavni pretres - Specijalni Departman	0	0	0	0	0	0%	0	0,00	0,00		#DIV/0!
Parnicni	1216	387	1603	240	1363	62%	372	716,00	596,00	2	13,3
Vanparnicni	393	38	431	51	380	134%	316	1 178,00	1 324,00		#DIV/0!
Izvršni	499	305	804	63	741	21%	0	255,00	295,00		#DIV/0!
Upravni	0	0	0	0	0	0%	0	0,00	0,00		#DIV/0!
Upravno - Fiskalni odsek	0	0	0	0	0	0%	0	0,00	0,00		#DIV/0!
Privredni	0	0	0	0	0	0%	0	0,00	0,00		#DIV/0!
Sporovi koji se odnose na strane investitore	0	0	0	0	0	0%	0	0,00	0,00		#DIV/0!
Prekršaji	672	543	1215	329	886	61%	32	306,00	289,00	0,5	73,1
Totali	3 811	1 602	5 413	1 033	4 380	64,48%	1 175	533,33	710,00	4	28,69

Opšti izveštaj po sudu - Krivični i Građanski predmeti
Osnovni sud Uroševac - Ogranak Štrpce

Period izveštavanja: 01.01.2022 30.9.2022

Vrsta predmeta	A. Predmeti u radu na početku izveštajnog perioda	B. Predmeti koji su ušli u izveštajnom periodu	Ukupno u radu A+B	C. Rešeni predmeti u izveštajnom periodu	D. Predmeti u radu na kraju izveštajnog perioda	E. Stopa čišćenja	F. Predmeti u radu na kraju izveštajnog perioda starijeg od dve godine	G. Prosečno trajanje rešenih predmeta	H. Prosečna starost predmeta u radu na kraju izveštajnog perioda	Broj sudija	Prosek sudija u rešavanju predmeta u mesecu
Opšti krivicni Pretpretresni postupak	45	10	55	10	45	100%	35	281,00	1 126,00		#DIV/0!
Opšti krivicni Glavni pretres	292	83	375	130	245	157%	160	774,00	1 152,00	0,5	28,9
Teška krivicna dela Pretpretresni postupak	0	0	0	0	0	0%	0	0,00	0,00		#DIV/0!
Teška krivicna dela Glavni pretres	0	0	0	0	0	0%	0	0,00	0,00		#DIV/0!
Krivicni za maloletnike Pretpretresni postupak	0	0	0	0	0	0%	0	0,00	0,00		#DIV/0!
Krivicni za maloletnike Glavni pretres	0	0	0	0	0	0%	0	0,00	0,00		#DIV/0!
Prethodni postupak- Specijalni Departman	0	0	0	0	0	0%	0	0,00	0,00		#DIV/0!
Glavni pretres - Specijalni Departman	0	0	0	0	0	0%	0	0,00	0,00		#DIV/0!
Parnicni	342	221	563	111	452	50%	76	454,00	501,00	1	12,3
Vanparnicni	23	14	37	12	25	86%	3	169,00	628,00		#DIV/0!
Izvršni	105	132	237	70	167	53%	0	93,00	267,00		#DIV/0!
Upravni	0	0	0	0	0	0%	0	0,00	0,00		#DIV/0!
Upravno - Fiskalni odsek	0	0	0	0	0	0%	0	0,00	0,00		#DIV/0!
Privredni	0	0	0	0	0	0%	0	0,00	0,00		#DIV/0!
Sporovi koji se odnose na strane investitore	0	0	0	0	0	0%	0	0,00	0,00		#DIV/0!
Prekršaji	125	86	211	64	147	74%	44	261,00	516,00	0,5	14,2
Totali	932	546	1 478	397	1 081	72,71%	318	338,67	698,33	2	22,06