



**REPUBLIKA E KOSOVËS**  
REPUBLIKA KOSOVA – REPUBLIC OF KOSOVO  
**KËSHILLI GJYQËSOR I KOSOVËS**  
SUDSKI SAVET KOSOVA - KOSOVO JUDICIAL COUNCIL  
**SEKRETARIATI - SEKRETARIJAT - SECRETARAIT**

---

# **RAPORTI STATISTIKOR I GJYKATAVE** **TREM - III - 2020**



**DEPARTAMENTI I STATISTIKËS**  
**TREM - III - 2020**

## Përmbajtja

Hyrje	1
Shema e gjykatave	2
Gjendja numerike e lendeve ne gjykata	3
<b>I GJYKATA SUPREME E KOSOVËS</b>	
Gjykata Supreme e Kosovës	4
Dhoma e Veçantë e Gjykatës Supreme	5
<b>II GJYKATA E APELIT</b>	
Gjykata Apelit Prishtinë	6
<b>III GJYKATAT THEMELORE</b>	
Gjykatat Themelore në përgjithësi	7
Gjykata Themelore Prishtinë	8
Gjykata Themelore Prishtinë Dega – Podujevë	9
Gjykata Themelore Prishtinë Dega – Gracanicë	10
Gjykata Themelore Prishtinë Dega – Lipjan	11
Gjykata Themelore Prishtinë Dega – Glllogoc	12
Gjykata Themelore Gjilan	13
Gjykata Themelore Gjilan Dega – Kamenicë	14
Gjykata Themelore Gjilan Dega - Viti	15
Gjykata Themelore Gjilan Dega –Novobërdë	16
Gjykata Themelore Prizren	17
Gjykata Themelore Prizren Dega – Dragash	18
Gjykata Themelore Prizren Dega-Suharekë	19
Gjykata Themelore Mitrovicë	20
Gjykata Themelore Mitrovicë Dega-Leposaviq	21
Gjykata Themelore Mitrovicë Dega-Vushtrri	22
Gjykata Themelore Mitrovicë Dega-Zubin Potok	23
Gjykata Themelore Mitrovicë Dega-Skenderaj	24
Gjykata Themelore Gjakovë	25
Gjykata Themelore Gjakovë Dega-Malishevë	26
Gjykata Themelore Gjakovë Dega-Rahovec	27
Gjykata Themelore Pejë	28
Gjykata Themelore Pejë Dega- Istog	29
Gjykata Themelore Pejë Dega-Klinë	30
Gjykata Themelore Pejë Dega-Deçan	31
Gjykata Themelore Ferizaj	32
Gjykata Themelore Ferizaj Dega-Kaçanik	33
Gjykata Themelore Ferizaj Dega-Shtërpcë	34

## Hyrje

Raporti statistikor për punën e gjykatave Trem - III - 2020 është emërtuar “Statistika e gjykatave “ dhe pasqyron punën e gjykatave veç e veç për secilën gjykatë degë dhe për secilën nivel të gjykatës.

Në raport përfshihet Gjykata Supreme, Dhoma e Veçantë e Gjykatës Suprem, Gjykata e Apelit, 7 Gjykatat Themelore, mirëpo në këtë raport nuk mungojnë të dhënat për Gjykatën Themelore Mitrovicë Dega Leposaviq dhe Zubin Potok.

Raporti pasqyron numrin e lëndëve sipas llojeve, dhe po ashtu në të është prezantuar edhe një analizë e shkurtë për ngarkesën e gjyqtarit me lëndë të rënda dhe të lehta, për efikasitetin e gjyqtarit në zgjidhjen e lëndëve të rënda dhe të lehta si dhe për mesataren në nivel të Kosovës si për nga ngarkimin me lende të rënda dhe të lehta ashtu edhe për nga efikasiteti i gjyqtarëve në zgjidhjen e lëndëve të rënda dhe lehta.

Analiza për lëmin e kundërvajtjeve është e ndarë, më numrin e lendeve dhe me numrin e gjyqtarëve.

Lëndë të rënda konsiderohen: Procedura paraprake, Penale të shkallës së I- rë, (Departamenti për Krime të Rënda dhe Dep. i Përgjithshëm) Penale të shkallës së II - të Penale të miturve në procedurën përgatitore, Penale të miturve në procedurën para kolegjit,, Civile të shkallës së I - rë, Civile të shkallës së II – të, Administrative, Administrative shk. II. Kontestet Ekonomike, Kontestet Ekonomike shk. II, Trashëgimore dhe Jashtekontestimore.

Lëndë të lehta konsiderohen: Ankesat në Aktvendimin për caktimin e paraburgimit, Ekzekutimet e lëndëve civile, Ekzekutimet e lëndëve penale, Ekzekutimet e Kontesteve Ekonomike dhe Penale të Ndryshme në Gjykatën e Apelit, ndërsa Lëndët tjera që kanë të bëjnë (vërtetimet, vërtetimi i kontratave, nënshkrimeve dhe dorëshkrimeve etj) nuk përfshihen në ngarkesën dhe efikasitetin e gjyqtarëve.

Nga plani Strategjik shtetëror për zvogëlimin e lëndëve të vjetra të grumbulluara del që Departamenti i statistikës mos ti evidentoj në raport si lëndë, pra lëndët që kanë të bëjnë me buxhetin siç janë Paushallët dhe shpenzimet gjyqësore

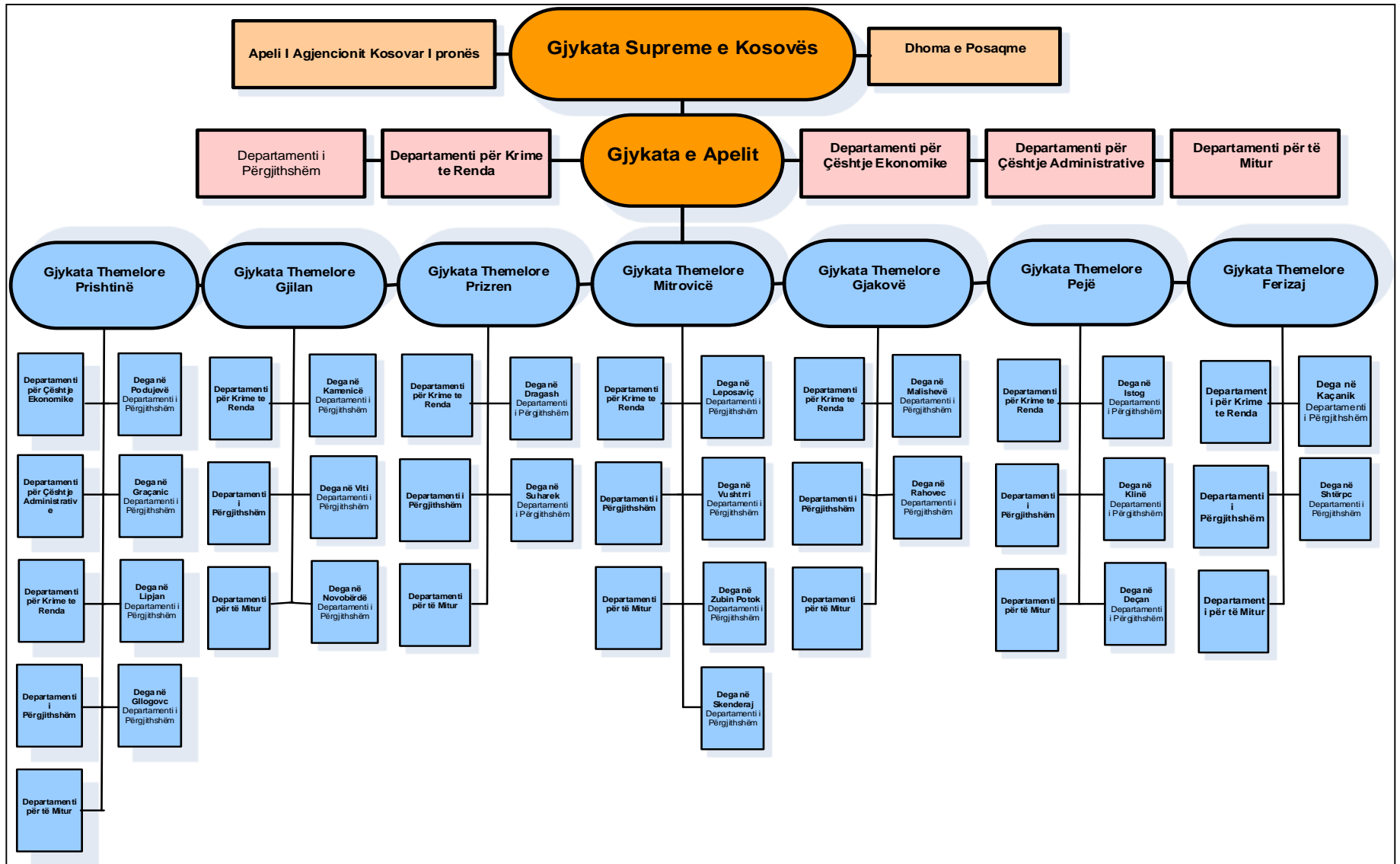

## Informatat e përgjithshme për gjykatat e rregullta

TREMUIJORI - III - 2020

### Gjendja kadrovike:

	Gjykata	Numri total i gjyqtarëve në Gjykatat e Kosovës	Numri i gjyqtarëve të cilët kanë zgjidhur lëndë gjatë periudhës raportuese	Stafi mbështetës-shërbyes civilë
1	Gjykata Supreme	14	13	30
2	Dhoma Posaçme	15	14	26
3	Gjykatat e Apelit	48	47	82
4	Gjykata Themelore	319	303	1377
	<b>Gjithsej</b>	<b>396</b>	<b>377</b>	<b>1515</b>

### Gjendja e lëndëve:

	Gjykata	Numri i lëndëve që gjykatat kanë pasur në punë gjatë periudhës raportuese	Nga numri i përgjithshëm i lëndëve:		Numri i lëndëve që gjykatat kanë zgjidhur gjatë periudhës raportuese	Numri i lëndëve të ngelura si të pazgjidhura në fund të periudhës raportuese
			Numri i lëndëve të trashëguara si të pazgjidhura nga periudha raportuese	Numri i lëndëve të pranuar në punë gjatë periudhës raportuese		
1	Gjykata Supreme	644	282	362	277	367
2	Dhoma posaçme	20532	20227	305	879	19653
3	Gjykatat e Apelit	14561	10864	3697	3464	11097
4	Gjykata Themelore	142636	121112	21524	10373	132263
	<b>Gjithsej</b>	<b>178373</b>	<b>152485</b>	<b>25888</b>	<b>14993</b>	<b>163380</b>

Ngarkesa e gjyqtarit me lëndë dhe mesatarja e lëndëve të zgjidhura për gjyqtar si dhe lëndët e pazgjidhura në fund të vitit

	Gjykata	Mesatarja e ngarkesës së gjyqtarit me lëndë të reja për një muaj	% Efikasiteti i gjykatës (lëndët e zgjidhura / lëndët e reja)	Mesatarja e lëndëve të zgjidhura për gjyqtar për një muaj	Lëndët e pazgjidhura		% (+) rritja ose (-) zvogëlimi në periudhën raportuese
					Në fillim të periudhës raportuese	Në fund të periudhës raportuese	
1	Gjykata Supreme	9.3	77%	7.1	282	367	30.1
2	Dhoma posaçme	7.3	288%	20.9	20227	19653	-2.8
3	Gjykatat e Apelit	26.2	94%	24.6	10864	11097	2.1
4	Gjykata Themelore	17.3	65%	11.2	111595	116352	4.3
	Gjykata Themelore për Kundërvajtje	64.2	20%	12.8	9517	15911	67.19
	<b>Gjithsej</b>	<b>xxxxxx</b>	<b>xxxxxx</b>	<b>xxxxxx</b>	<b>152485</b>	<b>163380</b>	<b>7.14</b>

## Gjendja numerike e lëndëve në Gjykatën Supreme

Trem-III-2020

Nr. rendor	LLOJI I LËNDËVE	Lëndë e pazgjidhura në fillim të periudhës raportuese	Lëndë të pranuar gjatë periudhës raportuese	Lëndë në punë gjatë periudhës raportuese	Lëndët e zgjidhura gjatë periudhës raportuese	Lëndë e pazgjidhura në fund të periudhës raportuese	Struktura e lëndëve të pranuar e shprehur në %	Efikasiteti në zgjidhjen e lëndëve (lëndët e zgjidhura / lëndët e reja)	(+ më shumë ose (-) më pak Lëndët e pazgjidhura: TREM e III-të i vitit 2020 krahasuar me TREM e II-rë të vitit - 2020	
									Gjithsej	%
1		2	3	4	5	6	7	8	9	10
1	Ankesa Penale Per shkallen e trete API	2	2	4	2	2	0.55	100.00	0	0.00
2	PML-Kërkesë për mbrojtjen e Ligjshmërisë Penale	38	88	126	92	34	24.31	104.55	-4	-10.53
3	PZD- Zbutje e Dënimit Penal	17	29	46	32	14	8.01	110.34	-3	-17.65
4	Revizion " REV" dhe " REV II"	182	176	358	105	253	48.62	59.66	71	39.01
5	KML- Kërkesë për Mbrojtjen e Ligjshmërisë Kundërvajtëse	1	2	3	3	0	0.55	150.00	-1	-100.00
6	CML- Kërkesë për Mbrojtjen e Ligjshmërisë Civile	9	1	10	3	7	0.28	300.00	-2	-22.22
7	CPP- Përsëritje e Procedurës Civile	0		0		0	0.00	#DIV/0!	0	#DIV/0!
8	Civile të ndryshme "CN"	4	3	7	1	6	0.83	33.33	2	50.00
9	Erev- Revizion Ekonomik	28	29	57	13	44	8.01	44.83	16	57.14
10	EML-Kërkesë për Mbrojtjen e Ligjshmërisë,Ekonomike	1	0	1	0	1	0.00	#DIV/0!	0	0.00
11	ARJ- Rishqyrtim I Jashtëzakonshëm Administrativ	0	23	23	20	3	6.35	86.96	3	#DIV/0!
12	APP-Rishikim I Procedurës Administrative	0	1	1	0	1	0.28	0.00	1	#DIV/0!
13	AML-Kërkesë për Mbrojtje të Ligjshmëris,Administrative	0	0	0	0	0	0.00	#DIV/0!	0	#DIV/0!
14	A.Rev	0	1	1	1	0	0.28	100.00	0	#DIV/0!
15	Arev-Revizion Administrativ	0	0	0	0	0	0.00	#DIV/0!	0	#DIV/0!
16	Ankesa administrative "AA"	0	2	2	1	1	0.55	50.00	1	#DIV/0!
17	Ankesa per Paraburgime"PN.II"	0	5	5	4	1	1.38	80.00	1	#DIV/0!
	<b>GJITHSEJ</b>	<b>282</b>	<b>362</b>	<b>644</b>	<b>277</b>	<b>367</b>	<b>100.0</b>	<b>76.52</b>	<b>85</b>	<b>30.14</b>

## Gjendja numerike e lëndëve në Dhomën e Posaçme të Gjykatën Supreme

Trem-III-2020

Nr. rendor	LLOJI I LËNDËVE	Lëndë e pazgjidhura në fillim të periudhës raportuese	Lëndë të pranuar gjatë periudhës raportuese	Lëndë në punë gjatë periudhës raportuese	Lëndët e zgjidhura gjatë periudhës raportuese	Lëndë e pazgjidhura në fund të periudhës raportuese	Struktura e lëndëve të pranuar e shprehur në %	Efikasiteti në zgjidhjen e lëndëve (lëndët e zgjidhura / lëndët e reja)	(+ ) më shumë ose (-) më pak Lëndët e pazgjidhura: TREM i III-të i vitit 2020 krahasuar me TREM e II-të i vitit 2020	
									Gjithsej	%
1		2	3	4	5	6	7	8	9	10
1	C - I, Paditë e Privatizimit	78	3	81	0	81	0.98	0.00	3	3.85
2	C - II, Listat e Punëtorëve	3056	42	3098	90	3008	13.77	214.29	-48	-1.57
3	C - III, Paditë Pronësore	3683	42	3725	23	3702	13.77	54.76	19	0.52
4	C - IV, Paditë e Likuidimit	12238	23	12261	603	11658	7.54	2621.74	-580	-4.74
5	C - V, Lëndët e Riorganizimit	4	0	4	0	4	0.00	0.00	0	0.00
6	C - N, Ndryshme	2	8	10	0	10	2.62	0.00		
7	AC - I, Ankesat e Kunder Aktvendimeve të Dhomës së Posaçme	685	186	871	149	722	60.98	80.11	37	5.40
8	AC - II, Ankesat Kundër Aktvendimeve të Gjykatave Tjera	32	1	33	13	20	0.33	1300.00	-12	-37.50
	<b>GJITHSEJ</b>	<b>19778</b>	<b>305</b>	<b>20083</b>	<b>878</b>	<b>19205</b>	<b>100.0</b>	<b>287.87</b>	<b>-573</b>	<b>-2.90</b>

## Gjendja numerike e lëndëve në Dhomën e Posaçme të Gjykatën Supreme

Trem-III-2020

Nr. rendor	LLOJI I LËNDËVE	Lëndë e pazgjidhura në fillim të periudhës raportuese	Lëndë të pranuar gjatë periudhës raportuese	Lëndë në punë gjatë periudhës raportuese	Lëndët e zgjidhura gjatë periudhës raportuese	Lëndë e pazgjidhura në fund të periudhës raportuese	Struktura e lëndëve të pranuar e shprehur në %	Efikasiteti në zgjidhjen e lëndëve (lëndët e zgjidhura / lëndët e reja)	(+ ) më shumë ose (-) më pak Lëndët e pazgjidhura: TREM i III-të i vitit 2020 krahasuar me TREM e II-të i vitit 2020	
									Gjithsej	%
1		2	3	4	5	6	7	8	9	10
1	RR, Kërkesat për Tërheqje të Lëndës nga Gjykatat Vendore	2	0	2	0	2	0.00	0.00	0	0.00
2	SCA, Ankesat Kundër Aktvendimeve të Gjykatave Tjera	16	0	16	0	16	0.00	0.00	0	0.00
3	SCC, Paditë Pronësore dhe të Privatizimit	385	0	385	0	385	0.00	0.00	0	0.00
4	SCEL, Listat e Punëtorëve	23	0	23	0	23	0.00	0.00	0	0.00
5	SCL, Paditë e Likuidimit	23	0	23	1	22	0.00	0.00	-1	-4.35
	<b>GJITHSEJ</b>	<b>449</b>	<b>0</b>	<b>449</b>	<b>1</b>	<b>448</b>	<b>0.0</b>	<b>0.00</b>	<b>-1</b>	<b>-0.22</b>
	<b>GJITHSEJ (TAB. I + TAB. II)</b>	<b>20227</b>	<b>305</b>	<b>20532</b>	<b>879</b>	<b>19653</b>	<b>100.0</b>	<b>288.20</b>	<b>-574</b>	<b>-2.84</b>

## Raport i përgjithshëm për gjykatë e Apelit - Lemia Penale dhe Civile

Gjykata:

Gjykata e Apelit

Periudha: 01.07.2020-30.09.2020

Penale	A. Të trashëguara	B. Të pranuar	C. Gjithsej në punë A+B	D. Të zgjidhura	E. Të pazgjidhura
Penale përgjithshme Procedurë paraprake	7	371	378	369	9
Penale përgjithshme Shqyrtimi gjyqësor	425	359	784	272	512
Krime të rënda Procedurë paraprake dhe te mitur	9	339	348	340	8
Krime të rënda Shqyrtim gjyqësor	126	113	239	101	138
Penale të mitur Shqyrtimi gjyqësor	20	19	39	26	13
Procedure Paraprake- Departamenti Special	3	27	30	27	3
Shqyrtim gjyqësor- Departamenti Special	11	5	16	9	7
Penale te Ndryshme	91	248	339	275	64
Penale te Ndryshme Speciale	5	10	15	13	2
<b>Totali</b>	<b>697</b>	<b>1491</b>	<b>2188</b>	<b>1432</b>	<b>756</b>

Civile	A. Të trashëguara	B. Të pranuar	C. Gjithsej në punë A+B	D. Të zgjidhura	E. Të pazgjidhura
Kontestimore	9083	1794	10877	1608	9269
Ekonomike	345	73	418	118	300
Administrative	653	162	815	144	671
Kundërvajtje	86	177	263	162	101
<b>Totali</b>	<b>10167</b>	<b>2206</b>	<b>12373</b>	<b>2032</b>	<b>10341</b>

<b>Totali Penale+Civile</b>	<b>10864</b>	<b>3697</b>	<b>14561</b>	<b>3464</b>	<b>11097</b>
-----------------------------	--------------	-------------	--------------	-------------	--------------



## Raport i përgjithshëm për gjykatë - Lemia Penale dhe Civile

## GJITHSEJ GJYKATAT THEMELORE

Periudha: 01.07.2020-30.09.2020

Penale	A. Të trashëguara	B. Të pranuar	C. Gjithsej në punë A+B	D. Të zgjidhura	E. Të pazgjidhura
Penale përgjithshme Procedurë paraprake	1874	638	2512	389	2123
Penale përgjithshme Shqyrtimi gjyqësor	33269	3356	36625	3221	33404
Krime të rënda Procedurë paraprake	794	385	1179	172	1007
Krime të rënda Shqyrtim gjyqësor	4035	392	4427	511	3916
Penale të mitur procedura paraprake	233	44	277	21	256
Penale të mitur Shqyrtimi gjyqësor	1218	164	1382	136	1246
Procedurë Paraprake- Departamenti Special	11	5	16	0	16
Shqyrtim gjyqësor- Departamenti Special	55	9	64	4	60
<b>Totali</b>	<b>41489</b>	<b>4993</b>	<b>46482</b>	<b>4454</b>	<b>42028</b>

Civile	A. Të trashëguara	B. Të pranuar	C. Gjithsej në punë A+B	D. Të zgjidhura	E. Të pazgjidhura
Kundërvajtje	9601	8018	17619	1631	15988
Kontestimore	58636	6376	65012	3396	61616
Jokontestimore	3589	693	4282	509	3773
Permbarimore	154	858	1012	20	992
Administrative	6385	398	6783	266	6517
Ekonomike	1258	188	1446	97	1349
<b>Totali</b>	<b>79623</b>	<b>16531</b>	<b>96154</b>	<b>5919</b>	<b>90235</b>

<b>Totali Penale+Civile</b>	<b>121112</b>	<b>21524</b>	<b>142636</b>	<b>10373</b>	<b>132263</b>
-----------------------------	---------------	--------------	---------------	--------------	---------------

## Raport i përgjithshëm për gjykatë - Lemia Penale dhe Civile

Gjykata: Gjykata Themelore Prishtine

Periudha: 01.07.2020-30.09.2020

Penale	A. Të trashëguara	B. Të pranuar	C. Gjithsej në punë A+B	D. Të zgjidhura	E. Të pazgjidhura	Kohë zgjatja mesatare e kryerjes së lëndëve	Mosha mesatare e lëndëve në punë
Penale përgjithshme Procedurë paraprake	111	127	238	51	187	8.00	179.00
Penale përgjithshme Shqyrtimi gjyqësor	10831	461	11292	461	10831	926.00	908.00
Krime të rënda Procedurë paraprake	38	50	88	20	68	31.00	203.00
Krime të rënda Shqyrtim gjyqësor	1543	102	1645	201	1444	867.00	1,480.00
Penale të mitur procedura paraprake	21	11	32	7	25	1.00	184.00
Penale të mitur Shqyrtimi gjyqësor	468	49	517	62	455	446.00	753.00
Procedure Paraprake- Departamenti Special	11	5	16	0	16	0.00	625.00
Shqyrtim gjyqësor- Departamenti Special	55	9	64	4	60	686.00	919.00
<b>Totali</b>	<b>13078</b>	<b>814</b>	<b>13892</b>	<b>806</b>	<b>13086</b>	<b>423.57</b>	<b>656.38</b>

Civile	A. Të trashëguara	B. Të pranuar	C. Gjithsej në punë A+B	D. Të zgjidhura	E. Të pazgjidhura	Kohë zgjatja mesatare e kryerjes së lëndëve	Mosha mesatare e lëndëve në punë
Kundërvajtje	1702	1119	2821	125	2696	158.00	127.00
Kontestimore	18234	1264	19498	452	19046	1,413.00	1,267.00
Jokontestimore	362	68	430	50	380	741.00	1,081.00
Permbarimore	0	0	0	0	0	0.00	0.00
Administrative	6371	398	6769	266	6503	902.00	579.00
Ekonomike	1253	188	1441	97	1344	768.00	595.00
<b>Totali</b>	<b>27922</b>	<b>3037</b>	<b>30959</b>	<b>990</b>	<b>29969</b>	<b>796.40</b>	<b>729.80</b>

## Raport i përgjithshëm për gjykatë - Lemia Penale dhe Civile

Gjykata: Dega e gjykatës Podujevë

Periudha: 01.07.2020-30.09.2020

Penale	A. Të trashëguara	B. Të pranuar	C. Gjithsej në punë A+B	D. Të zgjidhura	E. Të pazgjidhura	Kohë zgjatja mesatare e kryerjes së lëndëve	Mosha mesatare e lëndëve në punë
Penale përgjithshme Procedurë paraprake	3	19	22	18	4	0.00	137.00
Penale përgjithshme Shqyrtimi gjyqësor	609	79	688	163	525	393.00	762.00
Krime të rënda Procedurë paraprake	0	0	0	0	0	0.00	0.00
Krime të rënda Shqyrtim gjyqësor	1	0	1	0	1	0.00	2,016.00
Penale të mitur procedura paraprake	0	0	0	0	0	0.00	0.00
Penale të mitur Shqyrtimi gjyqësor	1	1	2	0	2	0.00	84.00
Procedure Paraprake- Departamenti Special	0	0	0	0	0	0.00	0.00
Shqyrtim gjyqësor- Departamenti Special	0	0	0	0	0	0.00	0.00
<b>Totali</b>	<b>614</b>	<b>99</b>	<b>713</b>	<b>181</b>	<b>532</b>	<b>393.00</b>	<b>749.75</b>

Civile	A. Të trashëguara	B. Të pranuar	C. Gjithsej në punë A+B	D. Të zgjidhura	E. Të pazgjidhura	Kohë zgjatja mesatare e kryerjes së lëndëve	Mosha mesatare e lëndëve në punë
Kundërvajtje	409	394	803	4	799	43.00	107.00
Kontestimore	3020	181	3201	270	2931	1,104.00	826.00
Jokontestimore	49	23	72	11	61	195.00	1,116.00
Permbarimore	0	8	8	1	7	13.00	20.00
Administrative	1	0	1	0	1	0.00	2,457.00
Ekonomike	0	0	0	0	0	0.00	0.00
<b>Totali</b>	<b>3479</b>	<b>606</b>	<b>4085</b>	<b>286</b>	<b>3799</b>	<b>338.75</b>	<b>905.20</b>

## Raport i përgjithshëm për gjykatë - Lemia Penale dhe Civile

Gjykata: Dega e gjykatës Gracanica

Periodha: 01.07.2020-30.09.2020

Penale	A. Të trashëguara	B. Të pranuar	C. Gjithsej në punë A+B	D. Të zgjidhura	E. Të pazgjidhura	Kohë zgjatja mesatare e kryerjes së lëndëve	Mosha mesatare e lëndëve në punë
Penale përgjithshme Procedurë paraprake	0	2	2	1	1	25.00	77.00
Penale përgjithshme Shqyrtimi gjyqësor	440	13	453	12	441	698.00	927.00
Krime të rënda Procedurë paraprake	0	0	0	0	0	0.00	0.00
Krime të rënda Shqyrtim gjyqësor	0	0	0	0	0	0.00	0.00
Penale të mitur procedura paraprake	0	0	0	0	0	0.00	0.00
Penale të mitur Shqyrtimi gjyqësor	0	0	0	0	0	0.00	0.00
Procedure Paraprake- Departamenti Special	0	0	0	0	0	0.00	0.00
Shqyrtim gjyqësor- Departamenti Special	0	0	0	0	0	0.00	0.00
<b>Totali</b>	<b>440</b>	<b>15</b>	<b>455</b>	<b>13</b>	<b>442</b>	<b>361.50</b>	<b>502.00</b>

Civile	A. Të trashëguara	B. Të pranuar	C. Gjithsej në punë A+B	D. Të zgjidhura	E. Të pazgjidhura	Kohë zgjatja mesatare e kryerjes së lëndëve	Mosha mesatare e lëndëve në punë
Kundërvajtje	0	37	37	0	37	0.00	35.00
Kontestimore	577	35	612	51	561	971.00	1,113.00
Jokontestimore	325	37	362	29	333	1,051.00	855.00
Permbarimore	0	0	0	0	0	0.00	0.00
Administrative	0	0	0	0	0	0.00	0.00
Ekonomike	0	0	0	0	0	0.00	0.00
<b>Totali</b>	<b>902</b>	<b>109</b>	<b>1011</b>	<b>80</b>	<b>931</b>	<b>1,011.00</b>	<b>667.67</b>

## Raport i përgjithshëm për gjykatë - Lemia Penale dhe Civile

Gjykata: Dega e gjykatës Lipjan

Periudha: 01.07.2020-30.09.2020

Penale	A. Të trashëguara	B. Të pranuar	C. Gjithsej në punë A+B	D. Të zgjidhura	E. Të pazgjidhura	Kohë zgjatja mesatare e kryerjes së lëndëve	Mosha mesatare e lëndëve në punë
Penale përgjithshme Procedurë paraprake	16	16	32	14	18	30.00	218.00
Penale përgjithshme Shqyrtimi gjyqësor	1093	84	1177	114	1063	619.00	712.00
Krime të rënda Procedurë paraprake	0	0	0	0	0	0.00	0.00
Krime të rënda Shqyrtim gjyqësor	4	0	4	0	4	0.00	2,235.00
Penale të mitur procedura paraprake	0	0	0	0	0	0.00	0.00
Penale të mitur Shqyrtimi gjyqësor	0	0	0	0	0	0.00	0.00
Procedurë Paraprake- Departamenti Special	0	0	0	0	0	0.00	0.00
Shqyrtim gjyqësor- Departamenti Special	0	0	0	0	0	0.00	0.00
<b>Totali</b>	<b>1113</b>	<b>100</b>	<b>1213</b>	<b>128</b>	<b>1085</b>	<b>324.50</b>	<b>1,055.00</b>

Civile	A. Të trashëguara	B. Të pranuar	C. Gjithsej në punë A+B	D. Të zgjidhura	E. Të pazgjidhura	Kohë zgjatja mesatare e kryerjes së lëndëve	Mosha mesatare e lëndëve në punë
Kundërvajtje	558	292	850	175	675	145.00	95.00
Kontestimore	1924	198	2122	112	2010	915.00	643.00
Jokontestimore	215	13	228	18	210	772.00	796.00
Permbarimore	0	158	158	0	158	0.00	16.00
Administrative	0	0	0	0	0	0.00	0.00
Ekonomike	0	0	0	0	0	0.00	0.00
<b>Totali</b>	<b>2697</b>	<b>661</b>	<b>3358</b>	<b>305</b>	<b>3053</b>	<b>610.67</b>	<b>387.50</b>

## Raport i përgjithshëm për gjykatë - Lemia Penale dhe Civile

Gjykata: Dega e gjykatës Glogoc

Periudha: 01.07.2020-30.09.2020

Penale	A. Të trashëguara	B. Të pranuar	C. Gjithsej në punë A+B	D. Të zgjidhura	E. Të pazgjidhura	Kohë zgjatja mesatare e kryerjes së lëndëve	Mosha mesatare e lëndëve në punë
Penale përgjithshme Procedurë paraprake	35	6	41	6	35	0.00	315.00
Penale përgjithshme Shqyrtimi gjyqësor	227	72	299	83	216	222.00	387.00
Krime të rënda Procedurë paraprake	0	0	0	0	0	0.00	0.00
Krime të rënda Shqyrtim gjyqësor	1	0	1	0	1	0.00	853.00
Penale të mitur procedura paraprake	0	0	0	0	0	0.00	0.00
Penale të mitur Shqyrtimi gjyqësor	1	0	1	0	1	0.00	841.00
Procedure Paraprake- Departamenti Special	0	0	0	0	0	0.00	0.00
Shqyrtim gjyqësor- Departamenti Special	0	0	0	0	0	0.00	0.00
<b>Totali</b>	<b>264</b>	<b>78</b>	<b>342</b>	<b>89</b>	<b>253</b>	<b>222.00</b>	<b>599.00</b>

Civile	A. Të trashëguara	B. Të pranuar	C. Gjithsej në punë A+B	D. Të zgjidhura	E. Të pazgjidhura	Kohë zgjatja mesatare e kryerjes së lëndëve	Mosha mesatare e lëndëve në punë
Kundërvajtje	218	93	311	1	310	2.00	143.00
Kontestimore	2013	163	2176	70	2106	882.00	645.00
Jokontestimore	60	11	71	3	68	592.00	846.00
Permbarimore	1	1	2	0	2	0.00	64.00
Administrative	1	0	1	0	1	0.00	523.00
Ekonomike	1	0	1	0	1	0.00	1,268.00
<b>Totali</b>	<b>2294</b>	<b>268</b>	<b>2562</b>	<b>74</b>	<b>2488</b>	<b>492.00</b>	<b>581.50</b>

## Raport i përgjithshëm për gjykatë - Lemia Penale dhe Civile

Gjykata: Gjykata Themelore Gjilan

Periudha: 01.07.2020-30.09.2020

Penale	A. Të trashëguara	B. Të pranuar	C. Gjithsej në punë A+B	D. Të zgjidhura	E. Të pazgjidhura	Kohë zgjatja mesatare e kryerjes së lëndëve	Mosha mesatare e lëndëve në punë
Penale përgjithshme Procedurë paraprake	268	83	351	78	273	181.00	454.00
Penale përgjithshme Shqyrtimi gjyqësor	1903	249	2152	178	1974	855.00	804.00
Krime të rënda Procedurë paraprake	220	53	273	19	254	30.00	405.00
Krime të rënda Shqyrtim gjyqësor	316	39	355	34	321	615.00	1,179.00
Penale të mitur procedura paraprake	17	3	20	2	18	0.00	613.00
Penale të mitur Shqyrtimi gjyqësor	95	12	107	11	96	141.00	841.00
Procedurë Paraprake- Departamenti Special	0	0	0	0	0	0.00	0.00
Shqyrtim gjyqësor- Departamenti Special	0	0	0	0	0	0.00	0.00
<b>Totali</b>	<b>2819</b>	<b>439</b>	<b>3258</b>	<b>322</b>	<b>2936</b>	<b>364.40</b>	<b>716.00</b>

Civile	A. Të trashëguara	B. Të pranuar	C. Gjithsej në punë A+B	D. Të zgjidhura	E. Të pazgjidhura	Kohë zgjatja mesatare e kryerjes së lëndëve	Mosha mesatare e lëndëve në punë
Kundërvajtje	933	476	1409	66	1343	241.00	148.00
Kontestimore	3603	453	4056	136	3920	710.00	675.00
Jokontestimore	120	28	148	8	140	703.00	759.00
Permbarimore	4	17	21	0	21	0.00	248.00
Administrative	0	0	0	0	0	0.00	0.00
Ekonomike	1	0	1	0	1	0.00	324.00
<b>Totali</b>	<b>4661</b>	<b>974</b>	<b>5635</b>	<b>210</b>	<b>5425</b>	<b>551.33</b>	<b>430.80</b>



## Raport i përgjithshëm për gjykatë - Lemia Penale dhe Civile

Gjykata: Dega e gjykatës Kamenicë

Periudha: 01.07.2020-30.09.2020

Penale	A. Të trashëguara	B. Të pranuar	C. Gjithsej në punë A+B	D. Të zgjidhura	E. Të pazgjidhura	Kohë zgjatja mesatare e kryerjes së lëndëve	Mosha mesatare e lëndëve në punë
Penale përgjithshme Procedurë paraprake	31	8	39	7	32	1.00	473.00
Penale përgjithshme Shqyrtimi gjyqësor	409	58	467	36	431	500.00	589.00
Krime të rënda Procedurë paraprake	0	0	0	0	0	0.00	0.00
Krime të rënda Shqyrtim gjyqësor	0	0	0	0	0	0.00	0.00
Penale të mitur procedura paraprake	0	0	0	0	0	0.00	0.00
Penale të mitur Shqyrtimi gjyqësor	0	0	0	0	0	0.00	0.00
Procedure Paraprake- Departamenti Special	0	0	0	0	0	0.00	0.00
Shqyrtim gjyqësor- Departamenti Special	0	0	0	0	0	0.00	0.00
<b>Totali</b>	<b>440</b>	<b>66</b>	<b>506</b>	<b>43</b>	<b>463</b>	<b>250.50</b>	<b>531.00</b>

Civile	A. Të trashëguara	B. Të pranuar	C. Gjithsej në punë A+B	D. Të zgjidhura	E. Të pazgjidhura	Kohë zgjatja mesatare e kryerjes së lëndëve	Mosha mesatare e lëndëve në punë
Kundërvajtje	242	78	320	128	192	95.00	121.00
Kontestimore	992	61	1053	18	1035	581.00	543.00
Jokontestimore	28	3	31	0	31	0.00	1,369.00
Permbarimore	0	0	0	0	0	0.00	0.00
Administrative	0	0	0	0	0	0.00	0.00
Ekonomike	0	0	0	0	0	0.00	0.00
<b>Totali</b>	<b>1262</b>	<b>142</b>	<b>1404</b>	<b>146</b>	<b>1258</b>	<b>338.00</b>	<b>677.67</b>

## Raport i përgjithshëm për gjykatë - Lemia Penale dhe Civile

Gjykata: Dega e gjykatës Viti

Periudha: 01.07.2020-30.09.2020

Penale	A. Të trashëguara	B. Të pranuar	C. Gjithsej në punë A+B	D. Të zgjidhura	E. Të pazgjidhura	Kohë zgjatja mesatare e kryerjes së lëndëve	Mosha mesatare e lëndëve në punë
Penale përgjithshme Procedurë paraprake	13	9	22	9	13	0.00	546.00
Penale përgjithshme Shqyrtimi gjyqësor	1347	133	1480	64	1416	917.00	-1,872.00
Krime të rënda Procedurë paraprake	0	0	0	0	0	0.00	0.00
Krime të rënda Shqyrtim gjyqësor	0	0	0	0	0	0.00	0.00
Penale të mitur procedura paraprake	0	0	0	0	0	0.00	0.00
Penale të mitur Shqyrtimi gjyqësor	0	0	0	0	0	0.00	0.00
Procedure Paraprake- Departamenti Special	0	0	0	0	0	0.00	0.00
Shqyrtim gjyqësor- Departamenti Special	0	0	0	0	0	0.00	0.00
<b>Totali</b>	<b>1360</b>	<b>142</b>	<b>1502</b>	<b>73</b>	<b>1429</b>	<b>917.00</b>	<b>-1,326.00</b>

Civile	A. Të trashëguara	B. Të pranuar	C. Gjithsej në punë A+B	D. Të zgjidhura	E. Të pazgjidhura	Kohë zgjatja mesatare e kryerjes së lëndëve	Mosha mesatare e lëndëve në punë
Kundërvajtje	151	119	270	53	217	130.00	110.00
Kontestimore	2258	125	2383	39	2344	972.00	790.00
Jokontestimore	41	4	45	3	42	181.00	745.00
Permbarimore	0	0	0	0	0	0.00	0.00
Administrative	0	0	0	0	0	0.00	0.00
Ekonomike	0	0	0	0	0	0.00	0.00
<b>Totali</b>	<b>2450</b>	<b>248</b>	<b>2698</b>	<b>95</b>	<b>2603</b>	<b>427.67</b>	<b>548.33</b>

## Raport i përgjithshëm për gjykatë - Lemia Penale dhe Civile

Gjykata: Dega e gjykatës Novobërd

Periudha: 01.07.2020-30.09.2020

Penale	A. Të trashëguara	B. Të pranuar	C. Gjithsej në punë A+B	D. Të zgjidhura	E. Të pazgjidhura	Kohë zgjatja mesatare e kryerjes së lëndëve	Mosha mesatare e lëndëve në punë
Penale përgjithshme Procedurë paraprake	10	1	11	0	11	0.00	563.00
Penale përgjithshme Shqyrtimi gjyqësor	206	6	212	6	206	444.00	726.00
Krime të rënda Procedurë paraprake	0	0	0	0	0	0.00	0.00
Krime të rënda Shqyrtim gjyqësor	1	0	1	1	0	164.00	0.00
Penale të mitur procedura paraprake	0	0	0	0	0	0.00	0.00
Penale të mitur Shqyrtimi gjyqësor	0	0	0	0	0	0.00	0.00
Procedure Paraprake- Departamenti Special	0	0	0	0	0	0.00	0.00
Shqyrtim gjyqësor- Departamenti Special	0	0	0	0	0	0.00	0.00
<b>Totali</b>	<b>217</b>	<b>7</b>	<b>224</b>	<b>7</b>	<b>217</b>	<b>304.00</b>	<b>644.50</b>

Civile	A. Të trashëguara	B. Të pranuar	C. Gjithsej në punë A+B	D. Të zgjidhura	E. Të pazgjidhura	Kohë zgjatja mesatare e kryerjes së lëndëve	Mosha mesatare e lëndëve në punë
Kundërvajtje	62	43	105	11	94	224.00	121.00
Kontestimore	238	28	266	30	236	279.00	894.00
Jokontestimore	215	3	218	1	217	991.00	322.00
Permbarimore	6	0	6	0	6	0.00	948.00
Administrative	0	0	0	0	0	0.00	0.00
Ekonomike	0	0	0	0	0	0.00	0.00
<b>Totali</b>	<b>521</b>	<b>74</b>	<b>595</b>	<b>42</b>	<b>553</b>	<b>498.00</b>	<b>571.25</b>

## Raport i përgjithshëm për gjykatë - Lemia Penale dhe Civile

Gjykata: Gjykata Themelore Prizren

Periudha: 01.07.2020-30.09.2020

Penale	A. Të trashëguara	B. Të pranuar	C. Gjithsej në punë A+B	D. Të zgjidhura	E. Të pazgjidhura	Kohë zgjatja mesatare e kryerjes së lëndëve	Mosha mesatare e lëndëve në punë
Penale përgjithshme Procedurë paraprake	321	95	416	39	377	3.00	527.00
Penale përgjithshme Shqyrtimi gjyqësor	2675	334	3009	215	2794	543.00	784.00
Krime të rënda Procedurë paraprake	178	103	281	46	235	14.00	377.00
Krime të rënda Shqyrtim gjyqësor	209	41	250	66	184	384.00	692.00
Penale të mitur procedura paraprake	74	19	93	2	91	0.00	621.00
Penale të mitur Shqyrtimi gjyqësor	268	38	306	9	297	677.00	658.00
Procedura Paraprake- Departamenti Special	0	0	0	0	0	0.00	0.00
Shqyrtim gjyqësor- Departamenti Special	0	0	0	0	0	0.00	0.00
<b>Totali</b>	<b>3725</b>	<b>630</b>	<b>4355</b>	<b>377</b>	<b>3978</b>	<b>324.20</b>	<b>609.83</b>

Civile	A. Të trashëguara	B. Të pranuar	C. Gjithsej në punë A+B	D. Të zgjidhura	E. Të pazgjidhura	Kohë zgjatja mesatare e kryerjes së lëndëve	Mosha mesatare e lëndëve në punë
Kundërvajtje	618	1022	1640	273	1367	130.00	88.00
Kontestimore	3402	578	3980	248	3732	485.00	648.00
Jokontestimore	416	68	484	28	456	204.00	617.00
Permbarimore	0	538	538	14	524	8.00	19.00
Administrative	0	0	0	0	0	0.00	0.00
Ekonomike	0	0	0	0	0	0.00	0.00
<b>Totali</b>	<b>4436</b>	<b>2206</b>	<b>6642</b>	<b>563</b>	<b>6079</b>	<b>206.75</b>	<b>343.00</b>

## Raport i përgjithshëm për gjykatë - Lemia Penale dhe Civile

Gjykata: Dega e gjykatës Dragash

Periudha: 01.07.2020-30.09.2020

Penale	A. Të trashëguara	B. Të pranuar	C. Gjithsej në punë A+B	D. Të zgjidhura	E. Të pazgjidhura	Kohë zgjatja mesatare e kryerjes së lëndëve	Mosha mesatare e lëndëve në punë
Penale përgjithshme Procedurë paraprake	24	6	30	0	30	0.00	294.00
Penale përgjithshme Shqyrtimi gjyqësor	207	19	226	6	220	717.00	732.00
Krime të rënda Procedurë paraprake	0	0	0	0	0	0.00	0.00
Krime të rënda Shqyrtim gjyqësor	0	0	0	0	0	0.00	0.00
Penale të mitur procedura paraprake	0	0	0	0	0	0.00	0.00
Penale të mitur Shqyrtimi gjyqësor	0	0	0	0	0	0.00	0.00
Procedure Paraprake- Departamenti Special	0	0	0	0	0	0.00	0.00
Shqyrtim gjyqësor- Departamenti Special	0	0	0	0	0	0.00	0.00
<b>Totali</b>	<b>231</b>	<b>25</b>	<b>256</b>	<b>6</b>	<b>250</b>	<b>717.00</b>	<b>513.00</b>

Civile	A. Të trashëguara	B. Të pranuar	C. Gjithsej në punë A+B	D. Të zgjidhura	E. Të pazgjidhura	Kohë zgjatja mesatare e kryerjes së lëndëve	Mosha mesatare e lëndëve në punë
Kundërvajtje	6	2	8	0	8	0.00	201.00
Kontestimore	229	81	310	17	293	632.00	524.00
Jokontestimore	0	0	0	0	0	0.00	0.00
Permbarimore	1	0	1	0	1	0.00	460.00
Administrative	0	0	0	0	0	0.00	0.00
Ekonomike	0	0	0	0	0	0.00	0.00
<b>Totali</b>	<b>236</b>	<b>83</b>	<b>319</b>	<b>17</b>	<b>302</b>	<b>632.00</b>	<b>395.00</b>

## Raport i përgjithshëm për gjykatë - Lemia Penale dhe Civile

Gjykata: Dega e gjykatës Suharekë

Periudha: 01.07.2020-30.09.2020

Penale	A. Të trashëguara	B. Të pranuar	C. Gjithsej në punë A+B	D. Të zgjidhura	E. Të pazgjidhura	Kohë zgjatja mesatare e kryerjes së lëndëve	Mosha mesatare e lëndëve në punë
Penale përgjithshme Procedurë paraprake	82	23	105	18	87	2.00	413.00
Penale përgjithshme Shqyrtimi gjyqësor	814	123	937	55	882	635.00	665.00
Krime të rënda Procedurë paraprake	0	0	0	0	0	0.00	0.00
Krime të rënda Shqyrtim gjyqësor	0	0	0	0	0	0.00	0.00
Penale të mitur procedura paraprake	0	0	0	0	0	0.00	0.00
Penale të mitur Shqyrtimi gjyqësor	0	0	0	0	0	0.00	0.00
Procedure Paraprake- Departamenti Special	0	0	0	0	0	0.00	0.00
Shqyrtim gjyqësor- Departamenti Special	0	0	0	0	0	0.00	0.00
<b>Totali</b>	<b>896</b>	<b>146</b>	<b>1042</b>	<b>73</b>	<b>969</b>	<b>318.50</b>	<b>539.00</b>

Civile	A. Të trashëguara	B. Të pranuar	C. Gjithsej në punë A+B	D. Të zgjidhura	E. Të pazgjidhura	Kohë zgjatja mesatare e kryerjes së lëndëve	Mosha mesatare e lëndëve në punë
Kundërvajtje	245	226	471	51	420	172.00	104.00
Kontestimore	1118	214	1332	75	1257	590.00	619.00
Jokontestimore	53	34	87	39	48	87.00	552.00
Permbarimore	1	1	2	0	2	0.00	2,976.00
Administrative	0	0	0	0	0	0.00	0.00
Ekonomike	0	0	0	0	0	0.00	0.00
<b>Totali</b>	<b>1417</b>	<b>475</b>	<b>1892</b>	<b>165</b>	<b>1727</b>	<b>283.00</b>	<b>1,062.75</b>

## Raport i përgjithshëm për gjykatë - Lemia Penale dhe Civile

Gjykata: Gjykata Themelore Mitrovicë

Periudha: 01.07.2020-30.09.2020

Penale	A. Të trashëguara	B. Të pranuar	C. Gjithsej në punë A+B	D. Të zgjidhura	E. Të pazgjidhura	Kohë zgjatja mesatare e kryerjes së lëndëve	Mosha mesatare e lëndëve në punë
Penale përgjithshme Procedurë paraprake	122	53	175	24	151	13.00	292.00
Penale përgjithshme Shqyrtimi gjyqësor	1651	285	1936	302	1634	423.00	652.00
Krime të rënda Procedurë paraprake	118	74	192	32	160	150.00	241.00
Krime të rënda Shqyrtim gjyqësor	1320	60	1380	67	1313	2,295.00	2,842.00
Penale të mitur procedura paraprake	7	2	9	2	7	1.00	210.00
Penale të mitur Shqyrtimi gjyqësor	64	9	73	6	67	448.00	513.00
Procedurë Paraprake- Departamenti Special	0	0	0	0	0	0.00	0.00
Shqyrtim gjyqësor- Departamenti Special	0	0	0	0	0	0.00	0.00
<b>Totali</b>	<b>3282</b>	<b>483</b>	<b>3765</b>	<b>433</b>	<b>3332</b>	<b>555.00</b>	<b>791.67</b>

Civile	A. Të trashëguara	B. Të pranuar	C. Gjithsej në punë A+B	D. Të zgjidhura	E. Të pazgjidhura	Kohë zgjatja mesatare e kryerjes së lëndëve	Mosha mesatare e lëndëve në punë
Kundërvajtje	276	134	410	15	395	43.00	137.00
Kontestimore	3610	422	4032	284	3748	651.00	1,465.00
Jokontestimore	79	29	108	26	82	186.00	1,133.00
Permbarimore	0	0	0	0	0	0.00	0.00
Administrative	4	0	4	0	4	0.00	838.00
Ekonomike	2	0	2	0	2	0.00	2,286.00
<b>Totali</b>	<b>3971</b>	<b>585</b>	<b>4556</b>	<b>325</b>	<b>4231</b>	<b>293.33</b>	<b>1,171.80</b>

## Raport i përgjithshëm për gjykatë - Lemia Penale dhe Civile

Gjykata: Dega e gjykatës Leposaviq

Periudha: 01.07.2020-30.09.2020

Penale	A. Të trashëguara	B. Të pranuar	C. Gjithsej në punë A+B	D. Të zgjidhura	E. Të pazgjidhura	Kohë zgjatja mesatare e kryerjes së lëndëve	Mosha mesatare e lëndëve në punë
Penale përgjithshme Procedurë paraprake	28	5	33	10	23	0.00	0.00
Penale përgjithshme Shqyrtimi gjyqësor	318	32	350	31	319	0.00	370.00
Krime të rënda Procedurë paraprake	0	0	0	0	0	0.00	0.00
Krime të rënda Shqyrtim gjyqësor	0	0	0	0	0	0.00	0.00
Penale të mitur procedura paraprake	0	0	0	0	0	0.00	0.00
Penale të mitur Shqyrtimi gjyqësor	0	0	0	0	0	0.00	0.00
Procedure Paraprake- Departamenti Special	0	0	0	0	0	0.00	0.00
Shqyrtim gjyqësor- Departamenti Special	0	0	0	0	0	0.00	0.00
<b>Totali</b>	<b>346</b>	<b>37</b>	<b>383</b>	<b>41</b>	<b>342</b>	<b>#DIV/0!</b>	<b>370.00</b>

Civile	A. Të trashëguara	B. Të pranuar	C. Gjithsej në punë A+B	D. Të zgjidhura	E. Të pazgjidhura	Kohë zgjatja mesatare e kryerjes së lëndëve	Mosha mesatare e lëndëve në punë
Kundërvajtje	63	26	89	21	68	0.00	0.00
Kontestimore	54	10	64	8	56	0.00	432.00
Jokontestimore	0	2	2	2	0	0.00	21.00
Permbarimore	90	0	90	0	90	0.00	0.00
Administrative	0	0	0	0	0	0.00	0.00
Ekonomike	0	0	0	0	0	0.00	0.00
<b>Totali</b>	<b>207</b>	<b>38</b>	<b>245</b>	<b>31</b>	<b>214</b>	<b>#DIV/0!</b>	<b>226.50</b>



## Raport i përgjithshëm për gjykatë - Lemia Penale dhe Civile

Gjykata: Dega e gjykatës Vushtri

Periudha: 01.07.2020-30.09.2020

Penale	A. Të trashëguara	B. Të pranuar	C. Gjithsej në punë A+B	D. Të zgjidhura	E. Të pazgjidhura	Kohë zgjatja mesatare e kryerjes së lëndëve	Mosha mesatare e lëndëve në punë
Penale përgjithshme Procedurë paraprake	34	3	37	1	36	66.00	293.00
Penale përgjithshme Shqyrtimi gjyqësor	1486	126	1612	147	1465	240.00	589.00
Krime të rënda Procedurë paraprake	0	0	0	0	0	0.00	0.00
Krime të rënda Shqyrtim gjyqësor	0	0	0	0	0	0.00	0.00
Penale të mitur procedura paraprake	0	0	0	0	0	0.00	0.00
Penale të mitur Shqyrtimi gjyqësor	0	0	0	0	0	0.00	0.00
Procedure Paraprake- Departamenti Special	0	0	0	0	0	0.00	0.00
Shqyrtim gjyqësor- Departamenti Special	0	0	0	0	0	0.00	0.00
<b>Totali</b>	<b>1520</b>	<b>129</b>	<b>1649</b>	<b>148</b>	<b>1501</b>	<b>153.00</b>	<b>441.00</b>

Civile	A. Të trashëguara	B. Të pranuar	C. Gjithsej në punë A+B	D. Të zgjidhura	E. Të pazgjidhura	Kohë zgjatja mesatare e kryerjes së lëndëve	Mosha mesatare e lëndëve në punë
Kundërvajtje	277	89	366	2	364	130.00	148.00
Kontestimore	1672	227	1899	205	1694	336.00	865.00
Jokontestimore	103	54	157	27	130	188.00	368.00
Permbarimore	0	0	0	0	0	0.00	0.00
Administrative	2	0	2	0	2	0.00	1,842.00
Ekonomike	0	0	0	0	0	0.00	0.00
<b>Totali</b>	<b>2054</b>	<b>370</b>	<b>2424</b>	<b>234</b>	<b>2190</b>	<b>218.00</b>	<b>805.75</b>

## Raport i përgjithshëm për gjykatë - Lemia Penale dhe Civile

Gjykata: Dega e gjykatës Zubin Potokut

Periudha: 01.07.2020-30.09.2020

Penale	A. Të trashëguara	B. Të pranuar	C. Gjithsej në punë A+B	D. Të zgjidhura	E. Të pazgjidhura	Kohë zgjatja mesatare e kryerjes së lëndëve	Mosha mesatare e lëndëve në punë
Penale përgjithshme Procedurë paraprake	17	1	18	1	17	0.00	0.00
Penale përgjithshme Shqyrtimi gjyqësor	43	13	56	15	41	0.00	0.00
Krime të rënda Procedurë paraprake	0	0	0	0	0	0.00	0.00
Krime të rënda Shqyrtim gjyqësor	0	0	0	0	0	0.00	0.00
Penale të mitur procedura paraprake	0	0	0	0	0	0.00	0.00
Penale të mitur Shqyrtimi gjyqësor	0	0	0	0	0	0.00	0.00
Procedure Paraprake- Departamenti Special	0	0	0	0	0	0.00	0.00
Shqyrtim gjyqësor- Departamenti Special	0	0	0	0	0	0.00	0.00
<b>Totali</b>	<b>60</b>	<b>14</b>	<b>74</b>	<b>16</b>	<b>58</b>	<b>#DIV/0!</b>	<b>#DIV/0!</b>

Civile	A. Të trashëguara	B. Të pranuar	C. Gjithsej në punë A+B	D. Të zgjidhura	E. Të pazgjidhura	Kohë zgjatja mesatare e kryerjes së lëndëve	Mosha mesatare e lëndëve në punë
Kundërvajtje	21	3	24	15	9	0.00	0.00
Kontestimore	24	6	30	7	23	0.00	0.00
Jokontestimore	2	1	3	3	0	0.00	0.00
Permbarimore	36	10	46	5	41	0.00	0.00
Administrative	0	0	0	0	0	0.00	0.00
Ekonomike	0	0	0	0	0	0.00	0.00
<b>Totali</b>	<b>83</b>	<b>20</b>	<b>103</b>	<b>30</b>	<b>73</b>	<b>#DIV/0!</b>	<b>#DIV/0!</b>

## Raport i përgjithshëm për gjykatë - Lemia Penale dhe Civile

Gjykata: Dega e gjykatës Skenderaj

Periudha: 01.07.2020-30.09.2020

Penale	A. Të trashëguara	B. Të pranuar	C. Gjithsej në punë A+B	D. Të zgjidhura	E. Të pazgjidhura	Kohë zgjatja mesatare e kryerjes së lëndëve	Mosha mesatare e lëndëve në punë
Penale përgjithshme Procedurë paraprake	2	4	6	2	4	10.00	189.00
Penale përgjithshme Shqyrtimi gjyqësor	311	74	385	82	303	179.00	471.00
Krime të rënda Procedurë paraprake	0	0	0	0	0	0.00	0.00
Krime të rënda Shqyrtim gjyqësor	0	0	0	0	0	0.00	0.00
Penale të mitur procedura paraprake	0	0	0	0	0	0.00	0.00
Penale të mitur Shqyrtimi gjyqësor	0	0	0	0	0	0.00	0.00
Procedure Paraprake- Departamenti Special	0	0	0	0	0	0.00	0.00
Shqyrtim gjyqësor- Departamenti Special	0	0	0	0	0	0.00	0.00
<b>Totali</b>	<b>313</b>	<b>78</b>	<b>391</b>	<b>84</b>	<b>307</b>	<b>94.50</b>	<b>330.00</b>

Civile	A. Të trashëguara	B. Të pranuar	C. Gjithsej në punë A+B	D. Të zgjidhura	E. Të pazgjidhura	Kohë zgjatja mesatare e kryerjes së lëndëve	Mosha mesatare e lëndëve në punë
Kundërvajtje	45	3	48	1	47	2.00	245.00
Kontestimore	757	203	960	56	904	507.00	482.00
Jokontestimore	42	52	94	46	48	57.00	192.00
Permbarimore	0	0	0	0	0	0.00	0.00
Administrative	2	0	2	0	2	0.00	1,435.00
Ekonomike	0	0	0	0	0	0.00	0.00
<b>Totali</b>	<b>846</b>	<b>258</b>	<b>1104</b>	<b>103</b>	<b>1001</b>	<b>188.67</b>	<b>588.50</b>

## Raport i përgjithshëm për gjykatë - Lemia Penale dhe Civile

Gjykata: Gjykata Themelore Gjakovë

Periudha: 01.07.2020-30.09.2020

Penale	A. Të trashëguara	B. Të pranuar	C. Gjithsej në punë A+B	D. Të zgjidhura	E. Të pazgjidhura	Kohë zgjatja mesatare e kryerjes së lëndëve	Mosha mesatare e lëndëve në punë
Penale përgjithshme Procedurë paraprake	54	24	78	20	58	0.00	527.00
Penale përgjithshme Shqyrtimi gjyqësor	724	124	848	193	655	336.00	685.00
Krime të rënda Procedurë paraprake	10	19	29	17	12	1.00	471.00
Krime të rënda Shqyrtim gjyqësor	170	44	214	62	152	358.00	788.00
Penale të mitur procedura paraprake	9	1	10	0	10	0.00	638.00
Penale të mitur Shqyrtimi gjyqësor	32	8	40	9	31	209.00	336.00
Procedurë Paraprake- Departamenti Special	0	0	0	0	0	0.00	0.00
Shqyrtim gjyqësor- Departamenti Special	0	0	0	0	0	0.00	0.00
<b>Totali</b>	<b>999</b>	<b>220</b>	<b>1219</b>	<b>301</b>	<b>918</b>	<b>226.00</b>	<b>574.17</b>

Civile	A. Të trashëguara	B. Të pranuar	C. Gjithsej në punë A+B	D. Të zgjidhura	E. Të pazgjidhura	Kohë zgjatja mesatare e kryerjes së lëndëve	Mosha mesatare e lëndëve në punë
Kundërvajtje	552	980	1532	183	1349	222.00	79.00
Kontestimore	1669	222	1891	134	1757	580.00	621.00
Jokontestimore	118	45	163	35	128	176.00	523.00
Permbarimore	0	33	33	0	33	0.00	20.00
Administrative	1	0	1	0	1	0.00	174.00
Ekonomike	0	0	0	0	0	0.00	0.00
<b>Totali</b>	<b>2340</b>	<b>1280</b>	<b>3620</b>	<b>352</b>	<b>3268</b>	<b>326.00</b>	<b>283.40</b>

## Raport i përgjithshëm për gjykatë - Lemia Penale dhe Civile

Gjykata: Dega e gjykatës Malishevë

Periudha: 01.07.2020-30.09.2020

Penale	A. Të trashëguara	B. Të pranuar	C. Gjithsej në punë A+B	D. Të zgjidhura	E. Të pazgjidhura	Kohë zgjatja mesatare e kryerjes së lëndëve	Mosha mesatare e lëndëve në punë
Penale përgjithshme Procedurë paraprake	31	7	38	7	31	4.00	362.00
Penale përgjithshme Shqyrtimi gjyqësor	597	71	668	88	580	707.00	687.00
Krime të rënda Procedurë paraprake	0	0	0	0	0	0.00	0.00
Krime të rënda Shqyrtim gjyqësor	1	0	1	0	1	0.00	709.00
Penale të mitur procedura paraprake	0	0	0	0	0	0.00	0.00
Penale të mitur Shqyrtimi gjyqësor	0	0	0	0	0	0.00	0.00
Procedure Paraprake- Departamenti Special	0	0	0	0	0	0.00	0.00
Shqyrtim gjyqësor- Departamenti Special	0	0	0	0	0	0.00	0.00
<b>Totali</b>	<b>629</b>	<b>78</b>	<b>707</b>	<b>95</b>	<b>612</b>	<b>355.50</b>	<b>586.00</b>

Civile	A. Të trashëguara	B. Të pranuar	C. Gjithsej në punë A+B	D. Të zgjidhura	E. Të pazgjidhura	Kohë zgjatja mesatare e kryerjes së lëndëve	Mosha mesatare e lëndëve në punë
Kundërvajtje	483	247	730	29	701	205.00	135.00
Kontestimore	1420	221	1641	66	1575	846.00	1,080.00
Jokontestimore	79	24	103	16	87	70.00	1,056.00
Permbarimore	2	1	3	0	3	0.00	731.00
Administrative	1	0	1	0	1	0.00	1,143.00
Ekonomike	0	0	0	0	0	0.00	0.00
<b>Totali</b>	<b>1985</b>	<b>493</b>	<b>2478</b>	<b>111</b>	<b>2367</b>	<b>373.67</b>	<b>829.00</b>

## Raport i përgjithshëm për gjykatë - Lemia Penale dhe Civile

Gjykata: Dega e gjykatës Rahovec

Periudha: 01.07.2020-30.09.2020

Penale	A. Të trashëguara	B. Të pranuar	C. Gjithsej në punë A+B	D. Të zgjidhura	E. Të pazgjidhura	Kohë zgjatja mesatare e kryerjes së lëndëve	Mosha mesatare e lëndëve në punë
Penale përgjithshme Procedurë paraprake	39	7	46	3	43	46.00	455.00
Penale përgjithshme Shqyrtimi gjyqësor	866	77	943	81	862	411.00	848.00
Krime të rënda Procedurë paraprake	0	0	0	0	0	0.00	0.00
Krime të rënda Shqyrtim gjyqësor	0	0	0	0	0	0.00	0.00
Penale të mitur procedura paraprake	0	0	0	0	0	0.00	0.00
Penale të mitur Shqyrtimi gjyqësor	0	0	0	0	0	0.00	0.00
Procedurë Paraprake- Departamenti Special	0	0	0	0	0	0.00	0.00
Shqyrtim gjyqësor- Departamenti Special	0	0	0	0	0	0.00	0.00
<b>Totali</b>	<b>905</b>	<b>84</b>	<b>989</b>	<b>84</b>	<b>905</b>	<b>228.50</b>	<b>651.50</b>

Civile	A. Të trashëguara	B. Të pranuar	C. Gjithsej në punë A+B	D. Të zgjidhura	E. Të pazgjidhura	Kohë zgjatja mesatare e kryerjes së lëndëve	Mosha mesatare e lëndëve në punë
Kundërvajtje	435	720	1155	10	1145	119.00	106.00
Kontestimore	1334	140	1474	148	1326	1,024.00	897.00
Jokontestimore	103	27	130	33	97	583.00	1,018.00
Permbarimore	1	0	1	0	1	0.00	2,506.00
Administrative	0	0	0	0	0	0.00	0.00
Ekonomike	0	0	0	0	0	0.00	0.00
<b>Totali</b>	<b>1873</b>	<b>887</b>	<b>2760</b>	<b>191</b>	<b>2569</b>	<b>575.33</b>	<b>1,131.75</b>

## Raport i përgjithshëm për gjykatë - Lemia Penale dhe Civile

Gjykata: Gjykata Themelore Pejë

Periudha: 01.07.2020-30.09.2020

Penale	A. Të trashëguara	B. Të pranuar	C. Gjithsej në punë A+B	D. Të zgjidhura	E. Të pazgjidhura	Kohë zgjatja mesatare e kryerjes së lëndëve	Mosha mesatare e lëndëve në punë
Penale përgjithshme Procedurë paraprake	115	36	151	32	119	39.00	436.00
Penale përgjithshme Shqyrtimi gjyqësor	1563	252	1815	279	1536	426.00	573.00
Krime të rënda Procedurë paraprake	79	48	127	29	98	2.00	402.00
Krime të rënda Shqyrtim gjyqësor	194	63	257	40	217	361.00	764.00
Penale të mitur procedura paraprake	48	2	50	2	48	1.00	490.00
Penale të mitur Shqyrtimi gjyqësor	47	13	60	7	53	189.00	448.00
Procedurë Paraprake- Departamenti Special	0	0	0	0	0	0.00	0.00
Shqyrtim gjyqësor- Departamenti Special	0	0	0	0	0	0.00	0.00
<b>Totali</b>	<b>2046</b>	<b>414</b>	<b>2460</b>	<b>389</b>	<b>2071</b>	<b>169.67</b>	<b>518.83</b>

Civile	A. Të trashëguara	B. Të pranuar	C. Gjithsej në punë A+B	D. Të zgjidhura	E. Të pazgjidhura	Kohë zgjatja mesatare e kryerjes së lëndëve	Mosha mesatare e lëndëve në punë
Kundërvajtje	403	318	721	187	534	108.00	120.00
Kontestimore	2965	551	3516	263	3253	732.00	578.00
Jokontestimore	186	48	234	38	196	325.00	626.00
Permbarimore	0	73	73	0	73	0.00	8.00
Administrative	1	0	1	0	1	0.00	551.00
Ekonomike	0	0	0	0	0	0.00	0.00
<b>Totali</b>	<b>3555</b>	<b>990</b>	<b>4545</b>	<b>488</b>	<b>4057</b>	<b>388.33</b>	<b>376.60</b>

## Raport i përgjithshëm për gjykatë - Lemia Penale dhe Civile

Gjykata: Dega e gjykatës Istog

Periodha: 01.07.2020-30.09.2020

Penale	A. Të trashëguara	B. Të pranuar	C. Gjithsej në punë A+B	D. Të zgjidhura	E. Të pazgjidhura	Kohë zgjatja mesatare e kryerjes së lëndëve	Mosha mesatare e lëndëve në punë
Penale përgjithshme Procedurë paraprake	30	19	49	8	41	7.00	297.00
Penale përgjithshme Shqyrtimi gjyqësor	204	113	317	79	238	204.00	445.00
Krime të rënda Procedurë paraprake	0	0	0	0	0	0.00	0.00
Krime të rënda Shqyrtim gjyqësor	2	0	2	0	2	0.00	510.00
Penale të mitur procedura paraprake	0	0	0	0	0	0.00	0.00
Penale të mitur Shqyrtimi gjyqësor	0	0	0	0	0	0.00	0.00
Procedure Paraprake- Departamenti Special	0	0	0	0	0	0.00	0.00
Shqyrtim gjyqësor- Departamenti Special	0	0	0	0	0	0.00	0.00
<b>Totali</b>	<b>236</b>	<b>132</b>	<b>368</b>	<b>87</b>	<b>281</b>	<b>105.50</b>	<b>417.33</b>

Civile	A. Të trashëguara	B. Të pranuar	C. Gjithsej në punë A+B	D. Të zgjidhura	E. Të pazgjidhura	Kohë zgjatja mesatare e kryerjes së lëndëve	Mosha mesatare e lëndëve në punë
Kundërvajtje	217	189	406	23	383	118.00	137.00
Kontestimore	1326	110	1436	143	1293	534.00	481.00
Jokontestimore	75	10	85	8	77	184.00	1,064.00
Permbarimore	0	0	0	0	0	0.00	0.00
Administrative	0	0	0	0	0	0.00	0.00
Ekonomike	0	0	0	0	0	0.00	0.00
<b>Totali</b>	<b>1618</b>	<b>309</b>	<b>1927</b>	<b>174</b>	<b>1753</b>	<b>278.67</b>	<b>560.67</b>



## Raport i përgjithshëm për gjykatë - Lemia Penale dhe Civile

Gjykata: Dega e gjykatës Klinë

Periudha: 01.07.2020-30.09.2020

Penale	A. Të trashëguara	B. Të pranuar	C. Gjithsej në punë A+B	D. Të zgjidhura	E. Të pazgjidhura	Kohë zgjatja mesatare e kryerjes së lëndëve	Mosha mesatare e lëndëve në punë
Penale përgjithshme Procedurë paraprake	52	18	70	13	57	14.00	488.00
Penale përgjithshme Shqyrtimi gjyqësor	323	56	379	51	328	560.00	806.00
Krime të rënda Procedurë paraprake	1	0	1	0	1	0.00	231.00
Krime të rënda Shqyrtim gjyqësor	0	0	0	0	0	0.00	0.00
Penale të mitur procedura paraprake	0	0	0	0	0	0.00	0.00
Penale të mitur Shqyrtimi gjyqësor	0	0	0	0	0	0.00	0.00
Procedure Paraprake- Departamenti Special	0	0	0	0	0	0.00	0.00
Shqyrtim gjyqësor- Departamenti Special	0	0	0	0	0	0.00	0.00
<b>Totali</b>	<b>376</b>	<b>74</b>	<b>450</b>	<b>64</b>	<b>386</b>	<b>287.00</b>	<b>508.33</b>

Civile	A. Të trashëguara	B. Të pranuar	C. Gjithsej në punë A+B	D. Të zgjidhura	E. Të pazgjidhura	Kohë zgjatja mesatare e kryerjes së lëndëve	Mosha mesatare e lëndëve në punë
Kundërvajtje	165	80	245	7	238	57.00	145.00
Kontestimore	1571	132	1703	131	1572	2,130.00	1,270.00
Jokontestimore	238	29	267	29	238	856.00	443.00
Permbarimore	0	0	0	0	0	0.00	0.00
Administrative	0	0	0	0	0	0.00	0.00
Ekonomike	1	0	1	0	1	0.00	331.00
<b>Totali</b>	<b>1975</b>	<b>241</b>	<b>2216</b>	<b>167</b>	<b>2049</b>	<b>1,014.33</b>	<b>547.25</b>

## Raport i përgjithshëm për gjykatë - Lemia Penale dhe Civile

Gjykata: Dega e gjykatës Deçan

Periudha: 01.07.2020-30.09.2020

Penale	A. Të trashëguara	B. Të pranuar	C. Gjithsej në punë A+B	D. Të zgjidhura	E. Të pazgjidhura	Kohë zgjatja mesatare e kryerjes së lëndëve	Mosha mesatare e lëndëve në punë
Penale përgjithshme Procedurë paraprake	38	5	43	4	39	118.00	327.00
Penale përgjithshme Shqyrtimi gjyqësor	210	48	258	51	207	305.00	413.00
Krime të rënda Procedurë paraprake	0	0	0	0	0	0.00	0.00
Krime të rënda Shqyrtim gjyqësor	0	0	0	0	0	0.00	0.00
Penale të mitur procedura paraprake	0	0	0	0	0	0.00	0.00
Penale të mitur Shqyrtimi gjyqësor	0	0	0	0	0	0.00	0.00
Procedure Paraprake- Departamenti Special	0	0	0	0	0	0.00	0.00
Shqyrtim gjyqësor- Departamenti Special	0	0	0	0	0	0.00	0.00
<b>Totali</b>	<b>248</b>	<b>53</b>	<b>301</b>	<b>55</b>	<b>246</b>	<b>211.50</b>	<b>370.00</b>

Civile	A. Të trashëguara	B. Të pranuar	C. Gjithsej në punë A+B	D. Të zgjidhura	E. Të pazgjidhura	Kohë zgjatja mesatare e kryerjes së lëndëve	Mosha mesatare e lëndëve në punë
Kundërvajtje	101	49	150	23	127	160.00	131.00
Kontestimore	1006	210	1216	99	1117	557.00	461.00
Jokontestimore	57	29	86	23	63	130.00	864.00
Permbarimore	0	0	0	0	0	0.00	0.00
Administrative	0	0	0	0	0	0.00	0.00
Ekonomike	0	0	0	0	0	0.00	0.00
<b>Totali</b>	<b>1164</b>	<b>288</b>	<b>1452</b>	<b>145</b>	<b>1307</b>	<b>282.33</b>	<b>485.33</b>

## Raport i përgjithshëm për gjykatë - Lemia Penale dhe Civile

Gjykata: Gjykata Themelore Ferizaj

Periudha: 01.07.2020-30.09.2020

Penale	A. Të trashëguara	B. Të pranuar	C. Gjithsej në punë A+B	D. Të zgjidhura	E. Të pazgjidhura	Kohë zgjatja mesatare e kryerjes së lëndëve	Mosha mesatare e lëndëve në punë
Penale përgjithshme Procedurë paraprake	292	49	341	16	325	120.00	447.00
Penale përgjithshme Shqyrtimi gjyqësor	2775	324	3099	311	2788	556.00	844.00
Krime të rënda Procedurë paraprake	150	38	188	9	179	62.00	377.00
Krime të rënda Shqyrtim gjyqësor	272	43	315	40	275	144.00	1,149.00
Penale të mitur procedura paraprake	57	6	63	6	57	33.00	384.00
Penale të mitur Shqyrtim gjyqësor	242	34	276	32	244	292.00	720.00
Procedurë Paraprake- Departamenti Special	0	0	0	0	0	0.00	0.00
Shqyrtim gjyqësor- Departamenti Special	0	0	0	0	0	0.00	0.00
<b>Totali</b>	<b>3788</b>	<b>494</b>	<b>4282</b>	<b>414</b>	<b>3868</b>	<b>201.17</b>	<b>653.50</b>

Civile	A. Të trashëguara	B. Të pranuar	C. Gjithsej në punë A+B	D. Të zgjidhura	E. Të pazgjidhura	Kohë zgjatja mesatare e kryerjes së lëndëve	Mosha mesatare e lëndëve në punë
Kundërvajtje	1015	812	1827	69	1758	126.00	131.00
Kontestimore	2725	473	3198	295	2903	476.00	528.00
Jokontestimore	212	35	247	21	226	1,595.00	1,434.00
Permbarimore	12	18	30	0	30	0.00	46.00
Administrative	1	0	1	0	1	0.00	2,870.00
Ekonomike	0	0	0	0	0	0.00	0.00
<b>Totali</b>	<b>3965</b>	<b>1338</b>	<b>5303</b>	<b>385</b>	<b>4918</b>	<b>732.33</b>	<b>1,001.80</b>

## Raport i përgjithshëm për gjykatë - Lemia Penale dhe Civile

Gjykata: Dega e gjykatës Kaçanik

Periudha: 01.07.2020-30.09.2020

Penale	A. Të trashëguara	B. Të pranuar	C. Gjithsej në punë A+B	D. Të zgjidhura	E. Të pazgjidhura	Kohë zgjatja mesatare e kryerjes së lëndëve	Mosha mesatare e lëndëve në punë
Penale përgjithshme Procedurë paraprake	68	12	80	7	73	0.00	434.00
Penale përgjithshme Shqyrtimi gjyqësor	1070	99	1169	89	1080	811.00	710.00
Krime të rënda Procedurë paraprake	0	0	0	0	0	0.00	0.00
Krime të rënda Shqyrtim gjyqësor	1	0	1	0	1	0.00	2,394.00
Penale të mitur procedura paraprake	0	0	0	0	0	0.00	0.00
Penale të mitur Shqyrtimi gjyqësor	0	0	0	0	0	0.00	0.00
Procedure Paraprake- Departamenti Special	0	0	0	0	0	0.00	0.00
Shqyrtim gjyqësor- Departamenti Special	0	0	0	0	0	0.00	0.00
<b>Totali</b>	<b>1139</b>	<b>111</b>	<b>1250</b>	<b>96</b>	<b>1154</b>	<b>811.00</b>	<b>1,179.33</b>

Civile	A. Të trashëguara	B. Të pranuar	C. Gjithsej në punë A+B	D. Të zgjidhura	E. Të pazgjidhura	Kohë zgjatja mesatare e kryerjes së lëndëve	Mosha mesatare e lëndëve në punë
Kundërvajtje	354	205	559	159	400	136.00	89.00
Kontestimore	728	46	774	28	746	622.00	524.00
Jokontestimore	408	12	420	10	410	1,357.00	790.00
Permbarimore	0	0	0	0	0	0.00	0.00
Administrative	0	0	0	0	0	0.00	0.00
Ekonomike	0	0	0	0	0	0.00	0.00
<b>Totali</b>	<b>1490</b>	<b>263</b>	<b>1753</b>	<b>197</b>	<b>1556</b>	<b>705.00</b>	<b>467.67</b>

## Raport i përgjithshëm për gjykatë - Lemia Penale dhe Civile

Gjykata: Dega e gjykatës Shtërpçë

Periudha: 01.07.2020-30.09.2020

Penale	A. Të trashëguara	B. Të pranuar	C. Gjithsej në punë A+B	D. Të zgjidhura	E. Të pazgjidhura	Kohë zgjatja mesatare e kryerjes së lëndëve	Mosha mesatare e lëndëve në punë
Penale përgjithshme Procedurë paraprake	38	0	38	0	38	0.00	598.00
Penale përgjithshme Shqyrtimi gjyqësor	367	31	398	29	369	818.00	821.00
Krime të rënda Procedurë paraprake	0	0	0	0	0	0.00	0.00
Krime të rënda Shqyrtim gjyqësor	0	0	0	0	0	0.00	0.00
Penale të mitur procedura paraprake	0	0	0	0	0	0.00	0.00
Penale të mitur Shqyrtimi gjyqësor	0	0	0	0	0	0.00	0.00
Procedure Paraprake- Departamenti Special	0	0	0	0	0	0.00	0.00
Shqyrtim gjyqësor- Departamenti Special	0	0	0	0	0	0.00	0.00
<b>Totali</b>	<b>405</b>	<b>31</b>	<b>436</b>	<b>29</b>	<b>407</b>	<b>818.00</b>	<b>709.50</b>

Civile	A. Të trashëguara	B. Të pranuar	C. Gjithsej në punë A+B	D. Të zgjidhura	E. Të pazgjidhura	Kohë zgjatja mesatare e kryerjes së lëndëve	Mosha mesatare e lëndëve në punë
Kundërvajtje	50	262	312	0	312	0.00	55.00
Kontestimore	167	22	189	11	178	126.00	672.00
Jokontestimore	3	4	7	2	5	19.00	837.00
Permbarimore	0	0	0	0	0	0.00	0.00
Administrative	0	0	0	0	0	0.00	0.00
Ekonomike	0	0	0	0	0	0.00	0.00
<b>Totali</b>	<b>220</b>	<b>288</b>	<b>508</b>	<b>13</b>	<b>495</b>	<b>72.50</b>	<b>521.33</b>