



**REPUBLIKA E KOSOVËS**  
REPUBLIKA KOSOVA – REPUBLIC OF KOSOVO  
**KËSHILLI GJYQËSOR I KOSOVËS**  
SUDSKI SAVET KOSOVA - KOSOVO JUDICIAL COUNCIL  
**SEKRETARIATI - SEKRETARIJAT - SECRETARAT**

---

# **RAPORTI STATISTIKOR I GJYKATAVE NËNTËMUJORI - 2023**



**ZYRA PËR STATISTIKA**  
**NËNTËMUJORI - 2023**

## Përmbajtja

Hyrje	1
Shema e gjykatave	2
Gjendja numerike e lendeve ne gjykata	3
<b>I GJYKATA SUPREME E KOSOVËS</b>	
Gjykata Supreme e Kosovës	4
Dhoma e Veçantë e Gjykatës Supreme	5
<b>II GJYKATA E APELIT</b>	
Gjykata Apelit Prishtinë	6
<b>III GJYKATA KOMERCIALE</b>	
Gjykata Komerciale Prishtinë	7
<b>IV GJYKATAT THEMELORE</b>	
Gjykatat Themelore në përgjithësi	8
Gjykata Themelore Prishtinë	9
Gjykata Themelore Prishtinë Dega – Podujevë	10
Gjykata Themelore Prishtinë Dega – Gracanicë	11
Gjykata Themelore Prishtinë Dega – Lipjan	12
Gjykata Themelore Prishtinë Dega – Glllogoc	13
Gjykata Themelore Prishtinë Dega – Fushë Kosovë	14
Gjykata Themelore Gjilan	15
Gjykata Themelore Gjilan Dega – Kamenicë	16
Gjykata Themelore Gjilan Dega - Viti	17
Gjykata Themelore Gjilan Dega –Novobërdë	18
Gjykata Themelore Prizren	19
Gjykata Themelore Prizren Dega – Suharekë	20
Gjykata Themelore Prizren Dega-Dragash	21
Gjykata Themelore Mitrovicë	22
Gjykata Themelore Mitrovicë Dega-Leposaviq	23
Gjykata Themelore Mitrovicë Dega-Vushtrri	24
Gjykata Themelore Mitrovicë Dega-Zubin Potok	25
Gjykata Themelore Mitrovicë Dega-Skenderaj	26
Gjykata Themelore Gjakovë	27
Gjykata Themelore Gjakovë Dega-Malishevë	28
Gjykata Themelore Gjakovë Dega-Rahovec	29
Gjykata Themelore Pejë	30
Gjykata Themelore Pejë Dega- Istog	31
Gjykata Themelore Pejë Dega-Klinë	32
Gjykata Themelore Pejë Dega-Deçan	33
Gjykata Themelore Ferizaj	34
Gjykata Themelore Ferizaj Dega-Kaçanik	35
Gjykata Themelore Ferizaj Dega-Shtërpcë	36

## Hyrje

Raporti statistikor për punën e gjykatave Nëntëmujori- 2023 është emërtuar “Statistika e gjykatave “ dhe pasqyron punën e gjykatave veç e veç për secilën gjykatë degë dhe për secilën nivel të gjykatës.

Në raport përfshihet Gjykata Supreme, Dhoma e Posaçme e Gjykatës Suprem, Gjykata e Apelit, Gjykata Komerciale dhe 7 Gjykatat Themelore me 21 degë.

Raporti pasqyron numrin e lëndëve sipas llojeve, dhe po ashtu në të është prezantuar edhe një analizë e shkurtë për ngarkesën e gjyqtarit me lëndë , për efikasitetin e gjyqtarit në zgjidhjen e lëndëve si dhe për mesataren në nivel të Kosovës si për nga ngarkimin me lende ashtu edhe për nga efikasiteti i gjyqtarëve në zgjidhjen e lëndëve.

Analiza për lëmin e kundërvajtjeve është e ndarë, më numrin e lendeve dhe me numrin e gjyqtarëve.

Lëndë të rënda konsiderohen: Procedura paraprake, Penale të shkallës së I- rë,( Departamenti Special, Departamenti për Krime të Renda dhe Dep. i Përgjithshëm) Penale të shkallës së II - të Penale të miturve në procedurën përgatitore, Penale të miturve në procedurën para kolegjit,, Civile të shkallës së I - rë, Civile të shkallës së II – të, Administrative, Administrative shk. II. Kontestet Ekonomike, Kontestet Ekonomike shk. II, Trashëgimore dhe Jashtekontestimore.

Lëndë të lehta konsiderohen: Ankesat në Aktvendimin për caktimin e paraburgimit, Ekzekutimet e lëndëve civile, Ekzekutimet e lëndëve penale, Ekzekutimet e Kontesteve Ekonomike dhe Penale të Ndryshme në Gjykatën e Apelit, ndërsa Lëndët tjera që kanë të bëjnë (vërtetimet, vërtetimi i kontratave, nënshkrimeve dhe dorëshkrimeve etj) nuk përfshihen në ngarkesën dhe efikasitetin e gjyqtarëve.

Nga plani Strategjik shtetëror për zvogëlimin e lëndëve të vjetra të grumbulluara del që Departamenti i statistikës mos ti evidentoj në raport si lëndë, pra lëndët që kanë të bëjnë me buxhetin siç janë Paushallët dhe shpenzimet gjyqësore

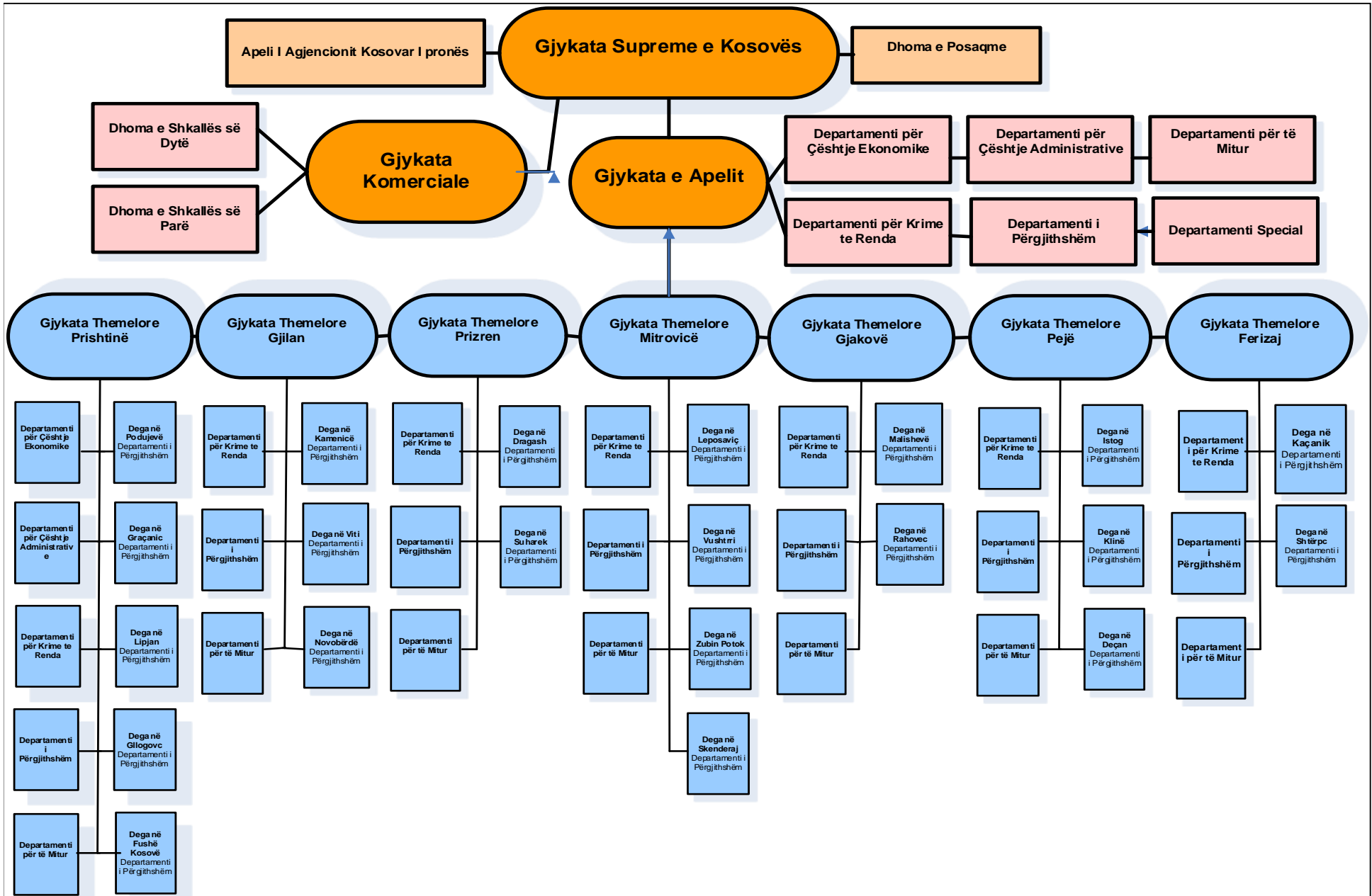

## Informatat e përgjithshme për gjykatat e rregullta

NËNTËMUJORI- 2023

## Gjendja kadrovike:

	Gjykata	Numri total i gjyqtarëve në Gjykatat e Kosovës	Numri i gjyqtarëve të cilët kanë zgjidhur lëndë gjatë periudhës raportuese	Stafi mbështetës shërbyes civilë
1	Gjykata Supreme	17	14	36
2	Dhoma Posaçme	15	14	28
3	Gjykatat e Apelit	54	45	92
4	Gjykata Komerçiale	18	17	25
5	Gjykata Themelore	375	245	1387
	Gjithsej	479	335	1568

## Gjendja e lëndëve:

	Gjykata	Numri i lëndëve që gjykatat kanë pasur në punë gjatë periudhës raportuese	Nga numri i përgjithshëm i lëndëve:		Numri i lëndëve që gjykatat kanë zgjidhur gjatë periudhës raportuese	Numri i lëndëve të ngelura si të pazgjidhura në fund të periudhës raportuese	Lëndët në kompetencë në Gjykatën Komerçiale
			Numri i lëndëve të trashëguara si të pazgjidhura nga periudha raportuese	Numri i lëndëve të pranuar në punë gjatë periudhës raportuese			
1	Gjykata Supreme	1528	201	1327	1329	199	
2	Dhoma Posaçme	15797	14517	1280	2297	13500	
3	Gjykatat e Apelit	30139	15382	14757	12724	17105	310
4	Gjykata Komerçiale	13581	9006	4575	4184	9397	
5	Gjykata Themelore	299737	214012	85725	71462	228275	
	Gjithsej	360782	253118	107664	91996	268476	310

## Ngarkesa e gjyqtarit me lëndë dhe mesatarja e lëndëve të zgjidhura për gjyqtar si dhe lëndët e pazgjidhura në fund të periudhës raportuese

	Gjykata	Mesatarja e ngarkesës së gjyqtarit me lëndë të reja për një muaj	% Efikasiteti i gjykatës (lëndët e zgjidhura / lëndët e reja)	Mesatarja e lëndëve të zgjidhura për gjyqtar për një muaj	Lëndët e pazgjidhura		% (+) rritja ose (-) zvogëlimi në periudhën raportuese
					Në fillim të periudhës raportuese	Në fund të periudhës raportuese	
1	Gjykata Supreme	9.2	100%	9.2	201	199	-1.0
2	Dhoma posaçme	10.9	179%	19.6	14517	13500	-7.0
3	Gjykatat e Apelit	36.4	86%	31.4	15382	17105	11.2
4	Gjykata Komerçiale	33.9	91%	31.0	9006	9397	4.3
5	Gjykata Themelore	41.4	82%	33.9	179530	193887	8.0
	Gjykata Themelore për Kundërvajtje	21.7	102%	22.0	34482	34388	-0.27
	Gjithsej	xxxxxx	xxxxxx	xxxxxx	253118	268476	6.07

## Gjendja numerike e lëndëve në Gjykatën Supreme

Nëntëmuji - 2023

Redni br.	LLOJI I LËNDËVE	Lëndët në pritje në fillimin e periudhës raportuese	Lëndët e pranuar në periudhën raportuese	Gjithsej në punë	Lëndët e zgjidhura në periudhën raportuese	Lëndët në pritje në periudhën raportuese	Struktura e lëndëve të pranuar e shprehur në %	Norma e zgjidhjes	(+ ) më shumë ose (-) më pak Lëndët e pazgjidhura: Nëntëmuji - 2023 krahasuar me fundin e vitit	
									Gjiths ej	%
		2	3	4	5	6	7	8	9	10
1	Ankesa Penale Per shkallen e trete API	0	1	1	0	1	0.08	0.00	1	#DIV/0!
2	PML-Kërkesë për mbrojtjen e Ligjshmërisë Penale	20	507	527	469	58	38.21	92.50	38	190.00
3	PZD- Zbutje e Dënimit Penal	5	121	126	120	6	9.12	99.17	1	20.00
4	Revizion " REV" dhe " REV II"	137	399	536	437	99	30.07	109.52	-38	-27.74
5	KML- Kërkesë për Mbrojtjen e Ligjshmërisë Kundërvajtëse	1	4	5	5	0	0.30	125.00	-1	-100.00
6	CML- Kërkesë për Mbrojtjen e Ligjshmërisë Civile	9	5	14	12	2	0.38	240.00	-7	-77.78
7	CPP- Përsëritje e Procedurës Civile	0	1	1	1	0	0.08	100.00	0	#DIV/0!
8	Civile të ndryshme "CN"	2	28	30	30	0	2.11	107.14	-2	-100.00
9	Erev- Revizion Ekonomik	14	21	35	24	11	1.58	114.29	-3	-21.43
10	EML-Kërkesë për Mbrojtjen e Ligjshmërisë,Ekonomike	0	0	0	0	0	0.00	#DIV/0!	0	#DIV/0!
11	ARJ- Rishqyrtim I Jashtëzakonshëm Administrativ	10	161	171	150	21	12.13	93.17	11	110.00
12	APP-Rishikim I Procedurës Administrative	0	0	0	0	0	0.00	#DIV/0!	0	#DIV/0!
13	AML-Kërkesë për Mbrojtje të Ligjshmëris,Administrative	0	1	1	0	1	0.08	0.00	1	#DIV/0!
14	A.Rev - Revizion Administrative	0	17	17	17	0	1.28	100.00	0	#DIV/0!
15	PNJD - Penale Ndihme Juridike Ndërkombëtare	0	0	0	0	0	0.00	#DIV/0!	0	#DIV/0!
16	Ankesa administrative "AA"	3	43	46	46	0	3.24	106.98	-3	-100.00
17	"AN" Administrative të ndryshme	0	8	8	8	0	0.60	100.00	0	#DIV/0!
18	Ankesa per Paraburgime"PN.II"	0	10	10	10	0	0.75	100.00	0	#DIV/0!
	<b>GJITHSEJ</b>	<b>201</b>	<b>1327</b>	<b>1528</b>	<b>1329</b>	<b>199</b>	<b>100.0</b>	<b>100.15</b>	<b>-2</b>	<b>-1.00</b>

## Gjendja numerike e lëndëve në Dhomën e Posaçme të Gjykatën Supreme

Nëntëmujori - 2023

Nr. rendor	LLOJI I LËNDËVE	Lëndë e pazgjidhura në fillim të periudhës raportuese	Lëndë të pranuar gjatë periudhës raportuese	Lëndë në punë gjatë periudhës raportuese	Lëndët e zgjidhura gjatë periudhës raportuese	Lëndë e pazgjidhura në fund të periudhës raportuese	Struktura e lëndëve të pranuar e shprehur në %	Efikasiteti në zgjidhjen e lëndëve (lëndët e zgjidhura / lëndët e reja)	(+ ) më shumë ose (-) më pak Lëndët e pazgjidhura: në Nëntëmujorin - 2022 krahasuar me fundin e vitit - 2022	
									Gjithsej	%
	1	2	3	4	5	6	7	8	9	10
1	C - I, Paditë e Privatizimit	97	33	130	6	124	2.58	18.18	27	27.84
2	C - II, Listat e Punëtorëve	1338	28	1366	39	1327	2.19	139.29	-11	-0.82
3	C - III, Paditë Pronësore	4362	237	4599	93	4506	18.52	39.24	144	3.30
4	C - IV, Paditë e Likuidimit	7287	397	7684	1461	6223	31.02	368.01	-1064	-14.60
5	C - V, Lëndët e Riorganizimit	3	0	3	0	3	0.00	0.00	0	0.00
6	C - N, Ndryshme	19	8	27	1	26				
7	AC - I, Ankesat e Kunder Aktvendimeve të Dhomës së Posaçme	926	544	1470	638	832	42.50	117.28	-94	-10.15
8	AC - II, Ankesat Kundër Aktvendimeve të Gjykatave Tjera	92	33	125	34	91	2.58	103.03	-1	-1.09
	<b>GJITHSEJ</b>	<b>14124</b>	<b>1280</b>	<b>15404</b>	<b>2272</b>	<b>13132</b>	<b>99.4</b>	<b>177.50</b>	<b>-992</b>	<b>-7.02</b>

## Gjendja numerike e lëndëve në Dhomën e Posaçme të Gjykatën Supreme

Nëntëmujori - 2023

Nr. rendor	LLOJI I LËNDËVE	Lëndë e pazgjidhura në fillim të periudhës raportuese	Lëndë të pranuar gjatë periudhës raportuese	Lëndë në punë gjatë periudhës raportuese	Lëndët e zgjidhura gjatë periudhës raportuese	Lëndë e pazgjidhura në fund të periudhës raportuese	Struktura e lëndëve të pranuar e shprehur në %	Efikasiteti në zgjidhjen e lëndëve (lëndët e zgjidhura / lëndët e reja)	(+ ) më shumë ose (-) më pak Lëndët e pazgjidhura: në Nëntëmujorin - 2022 krahasuar me fundin e vitit - 2022	
									Gjithsej	%
	1	2	3	4	5	6	7	8	9	10
1	RR, Kërkesat për Tërheqje të Lëndës nga Gjykatat Vendore	2	0	2	0	2	0.00	0.00	0	0.00
2	SCA, Ankesat Kundër Aktvendimeve të Gjykatave Tjera	16	0	16	0	16	0.00	0.00	0	0.00
3	SCC, Paditë Pronësore dhe të Privatizimit	359	0	359	24	335	0.00	0.00	-24	-6.69
4	SCEL, Listat e Punëtorëve	1	0	1	1	0	0.00	0.00	-1	-100.00
5	SCL, Paditë e Likuidimit	15	0	15	0	15	0.00	0.00	0	0.00
	<b>GJITHSEJ</b>	<b>393</b>	<b>0</b>	<b>393</b>	<b>25</b>	<b>368</b>	<b>0.0</b>	<b>0.00</b>	<b>-25</b>	<b>-6.36</b>
	<b>GJITHSEJ (TAB. I + TAB. II)</b>	<b>14517</b>	<b>1280</b>	<b>15797</b>	<b>2297</b>	<b>13500</b>	<b>99.4</b>	<b>179.45</b>	<b>-1017</b>	<b>-7.01</b>

Raporti i përgjithshëm për gjykatë - Lëmia Penale dhe Civile  
Gjykata e Apelit

Lloji i Lëndës	A. Lëndët në pritje në fillimin e periudhës raportuese	B. Lëndët e pranuar në periudhën raportuese	Gjithsej në punë A+B	C. Lëndët e zgjidhura në periudhën raportuese	Lëndë të transferuara në gjykatën KOMERCIALE	D. P. Lëndët në pritje në periudhën raportuese	Periudha e raportimit		Numri i gjyqtarëve	Mesatarja e gjyqtarëve në zgjidhjen e lëndëve për muaj
							E. Norma e zgjidhjes	F. Lëndët në pritje në fund të periudhës raportuese më të vjetra se 2 vite		
							01.01.2023	30.09.2023		
Penale përgjithshme Procedurë paraprake	16	1478	1494	1466		28	99%			#DIV/0!
Penale përgjithshme Shqyrtimi gjyqësor	780	1178	1958	1144		814	97%	8		15.89
Krime të rënda Procedurë paraprake	12	1021	1033	1025		8	100%			#DIV/0!
Krime të rënda Shqyrtim gjyqësor	202	577	779	475		304	82%	5		10.56
Penale të mitur procedura paraprake	0	211	211	210		1	100%			#DIV/0!
Penale të mitur Shqyrtimi gjyqësor	40	107	147	85		62	79%	2		4.72
Procedure Paraprake-Departamenti Special	3	187	190	185		5	99%			#DIV/0!
Shqyrtim gjyqësor- Departamenti Special	12	42	54	40		14	95%	4		1.11
Penale te Ndryshme	222	1213	1435	1187		248	98%			#DIV/0!
Penale te Ndryshme Speciale	6	55	61	45		16	82%			#DIV/0!
Kontestimore	12406	6189	18595	4220	310	14065	68%	21		22.33
Përmbarimore	1300	1265	2565	1663		902	131%			#DIV/0!
Ekonomike	0		0			0	#DIV/0!			#DIV/0!
Administrative	350	878	1228	656		572	75%	4		18.22
Kundërvajtje	33	356	389	323		66	91%	1		35.89
<b>Totali</b>	<b>15382</b>	<b>14757</b>	<b>30139</b>	<b>12724</b>	<b>310</b>	<b>17105</b>	<b>86%</b>	<b>0</b>	<b>45</b>	<b>31.4</b>



## Gjendja numerike e lëndëve në Gjykatën Komerciale - Dhomat e shkallës së parë

Periudha e raportimit:  
01.01.2023-30.09.2023

Nr. rendor	LLOJI I LËNDËVE	Lëndët në pritje në fillimin e periudhës raportuese	Lëndët e pranuar në periudhën raportuese	Gjithsej në punë	Lëndët e zgjidhura në periudhën raportuese	Lëndët në pritje në periudhën raportuese	Struktura e lëndëve të pranuar e shprehur në %	Norma e zgjidhjes	(+ ) më shumë ose (-) më pak Lëndët e pazgjidhura: Nëntëmujori 2023 krahasuar me fundin e Vjetor - 2022	
									Gjithsej	%
	1	2	3	4	5	6	7	8	9	10
1	Ekonomike	2802	736	3538	195	3343	22.34	26.49	541	19.31
2	Përmbaremore	2444	1569	4013	1946	2067	47.63	124.03	-377	-15.43
3	Kontestet Lidhur me Investitorët e Huaj	10	4	14	1	13	0.12	25.00	3	30.00
4	Fiskale	983	508	1491	205	1286	15.42	40.35	303	30.82
5	Administrative	1393	429	1822	210	1612	13.02	48.95	219	15.72
6	Përgjithshme	91	48	139	68	71	1.46	141.67	-20	-21.98
7	Falimentimet	11	0	11	4	7	0.00	#DIV/0!	-4	-36.36
	<b>GJITHSEJ</b>	<b>7734</b>	<b>3294</b>	<b>11028</b>	<b>2629</b>	<b>8399</b>	<b>100.0</b>	<b>79.81</b>	<b>665</b>	<b>8.60</b>

	<b>Dhomat e shkallës së dytë</b>	<b>1272</b>	<b>1281</b>	<b>2553</b>	<b>1555</b>	<b>998</b>		<b>121.39</b>	<b>-274</b>	<b>-21.54</b>
--	----------------------------------	-------------	-------------	-------------	-------------	------------	--	---------------	-------------	---------------

	<b>GJITHSEJ (TAB. I + TAB. II)</b>	<b>9006</b>	<b>4575</b>	<b>13581</b>	<b>4184</b>	<b>9397</b>	<b>100.0</b>	<b>91.45</b>	<b>391</b>	<b>4.34</b>
--	------------------------------------	-------------	-------------	--------------	-------------	-------------	--------------	--------------	------------	-------------

**Raporti i përgjithshëm për gjykatë - Lëmia Penale dhe Civile**  
Gjithsej Gjykatat Themelore

Penale	Periodha e raportimit									01.01.2023	30.09.2023
	A. Lëndët në pritje në fillimin e periudhës raportuese	B. Lëndët e pranuara në periudhën raportuese	Gjithsej në punë A+B	C. Lëndët e zgjidhura në periudhën raportuese	D. P. Lëndët në pritje në periudhën raportuese	E. Norma e zgjidhjes	F. Lëndët në pritje në fund të periudhës raportuese në të vjetra se 2 vite	G. Mesatarja e kohëzgjatjes e lëndëve të zgjidhura	H. Mesatarja e moshës e lëndëve në pritje në fund të periudhës raportuese	Numri i gjyqtarëve	Mesatarja e gjyqtarëve në zgjidhjen e lëndëve për muaj
Penale përgjithshme Procedurë paraprake	2542	2712	5254	2129	3125	79%	1619	16.62	762.93	0	#DIV/0!
Penale përgjithshme Shqyrtimi gjyqësor	31404	11181	42585	10630	31955	95%	13981	539.70	807.11	52	22.9
Krime të rënda Procedurë paraprake	1420	1472	2892	1322	1570	90%	760	43.43	728.43	0	#DIV/0!
Krime të rënda Shqyrtim gjyqësor	3435	889	4324	1278	3046	144%	1720	935.00	1,407.29	42	3.4
Penale të mitur procedura paraprake	259	270	529	207	322	77%	154	2.00	839.57	0	#DIV/0!
Penale të mitur Shqyrtimi gjyqësor	1268	669	1937	798	1139	119%	490	336.57	858.43	9	9.9
Procedure Paraprake- Departamenti Special	137	201	338	157	181	78%	21	26.00	467.00	0	#DIV/0!
Shqyrtim gjyqësor- Departamenti Special	119	77	196	42	154	55%	39	450.00	854.00	12	0.4
Kontestimore	98581	29737	128318	20594	107724	69%	43305	784.88	760.61	90	25.4
Jokontestimore	5104	2715	7819	2710	5109	100%	2547	469.77	905.57	0	#DIV/0!
Perambarimore	29932	14772	44704	11789	32915	80%	6248	270.88	468.43	0	#DIV/0!
Administrative	5329	1793	7122	1813	5309	101%	1306	724.00	539.00	10	20.1
Kundërvajtje	34482	19237	53719	17993	35726	94%	4918	331.00	380.43	31	65.5
<b>Totali</b>	<b>214,012</b>	<b>85,725</b>	<b>299,737</b>	<b>71,462</b>	<b>228,275</b>	<b>83.36%</b>	<b>77,108</b>	<b>379.22</b>	<b>752.21</b>	<b>245</b>	<b>32.41</b>

**Raporti i përgjithshëm për gjykatë - Lëmia Penale dhe Civile**  
**Gjykata Themelore Prishtinë**

Periudha e raportimit **01.01.2023** **30.09.2023**

Penale	A. Lëndët në pritje në fillimin e periudhës raportuese	B. Lëndët e pranuar në periudhën raportuese	Gjithsej në punë A+B	C. Lëndët e zgjidhura në periudhën raportuese	D. P Lëndët në pritje në periudhën raportuese	E. Norma e zgjidhjes	F. Lëndët në pritje në fund të periudhës raportuese më të vjetra se 2 vite	G. Mesatarja e kohëzgjatjes e lëndëve të zgjidhura	H. Mesatarja e moshës e lëndëve në pritje në fund të periudhës raportuese	Numri i gjyqtarëve	Mesatarja e gjyqtarëve në zgjidhjen e lëndëve për muaj
Penale përgjithshme Procedurë paraprake	246	469	<b>715</b>	365	<b>350</b>	78%	112	16.00	579.00		#DIV/0!
Penale përgjithshme Shqyrtimi gjyqësor	10674	2709	<b>13383</b>	2579	<b>10804</b>	95%	5824	968.00	1,025.00	10	28.7
Krime të rënda Procedurë paraprake	213	477	<b>690</b>	405	<b>285</b>	85%	40	8.00	471.00		#DIV/0!
Krime të rënda Shqyrtim gjyqësor	1023	225	<b>1248</b>	286	<b>962</b>	127%	601	1,048.00	1,814.00	10	3.2
Penale të mitur procedura paraprake	90	86	<b>176</b>	80	<b>96</b>	93%	47	1.00	759.00		#DIV/0!
Penale të mitur Shqyrtimi gjyqësor	560	308	<b>868</b>	383	<b>485</b>	124%	187	342.00	829.00	3	14.2
Procedura Paraprake- Departamenti Special	137	201	<b>338</b>	157	<b>181</b>	78%	21	26.00	467.00		#DIV/0!
Shqyrtim gjyqësor- Departamenti Special	119	77	<b>196</b>	42	<b>154</b>	55%	39	450.00	854.00	10	0.5
Kontestimore	26946	5277	<b>32223</b>	4283	<b>27940</b>	81%	14748	1,423.00	1,102.00	26	18.3
Jokontestimore	588	234	<b>822</b>	252	<b>570</b>	108%	268	416.00	1,028.00		#DIV/0!
Permbarimore	4835	3483	<b>8318</b>	1687	<b>6631</b>	48%	1092	393.00	383.00		#DIV/0!
Administrative	5329	1793	<b>7122</b>	1813	<b>5309</b>	101%	1306	724.00	539.00	8	25.2
Kundërvajtje	8620	3620	<b>12240</b>	2791	<b>9449</b>	77%	1084	539.00	409.00	2	155.1
<b>Totali</b>	<b>59380</b>	<b>18959</b>	<b>78339</b>	<b>15123</b>	<b>63216</b>	<b>80%</b>	<b>25369</b>	<b>488.77</b>	<b>789.15</b>	<b>69</b>	<b>24.35</b>

**Raporti i përgjithshëm për gjykatë - Lëmia Penale dhe Civile**  
**Gjykata Themelore Prishtinë - Dega Podujevë**

Periudha e raportimit **01.01.2023** **30.09.2023**

Penale	A. Lëndët në pritje në fillimin e periudhës raportuese	B. Lëndët e pranuar në periudhën raportuese	Gjithsej në punë A+B	C. Lëndët e zgjidhura në periudhën raportuese	D. P Lëndët në pritje në periudhën raportuese	E. Norma e zgjidhjes	F. Lëndët në pritje në fund të periudhës raportuese më të vjetra se 2 vite	G. Mesatarja e kohëzgjatjes e lëndëve të zgjidhura	H. Mesatarja e moshës e lëndëve në pritje në fund të periudhës raportuese	Numri i gjyqtarëve	Mesatarja e gjyqtarëve në zgjidhjen e lëndëve për muaj
Penale përgjithshme Procedurë paraprake	21	89	<b>110</b>	67	<b>43</b>	75%	7	2.00	366.00		#DIV/0!
Penale përgjithshme Shqyrtimi gjyqësor	391	388	<b>779</b>	405	<b>374</b>	104%	99	305.00	607.00	1	45.0
Krime të rënda Procedurë paraprake	0	0	<b>0</b>	0	<b>0</b>	#DIV/0!	0	0.00	0.00		#DIV/0!
Krime të rënda Shqyrtim gjyqësor	0	0	<b>0</b>	0	<b>0</b>	#DIV/0!	0	0.00	0.00		#DIV/0!
Penale të mitur procedura paraprake	0	0	<b>0</b>	0	<b>0</b>	#DIV/0!	0	0.00	0.00		#DIV/0!
Penale të mitur Shqyrtimi gjyqësor	0	0	<b>0</b>	0	<b>0</b>	#DIV/0!	0	0.00	0.00		#DIV/0!
Procedure Paraprake- Departamenti Special	0	0	<b>0</b>	0	<b>0</b>	#DIV/0!	0	0.00	0.00		#DIV/0!
Shqyrtim gjyqësor- Departamenti Special	0	0	<b>0</b>	0	<b>0</b>	#DIV/0!	0	0.00	0.00		#DIV/0!
Kontestimore	4087	1434	<b>5521</b>	715	<b>4806</b>	50%	1576	878.00	734.00	3	26.5
Jokontestimore	67	74	<b>141</b>	74	<b>67</b>	100%	26	394.00	1,199.00		#DIV/0!
Permbarimore	719	503	<b>1222</b>	599	<b>623</b>	119%	142	130.00	438.00		#DIV/0!
Administrative	0	0	<b>0</b>	0	<b>0</b>	#DIV/0!	0	0.00	0.00		#DIV/0!
Kundërvajtje	1819	921	<b>2740</b>	1047	<b>1693</b>	114%	17	405.00	336.00	1	116.3
<b>Totali</b>	<b>7104</b>	<b>3409</b>	<b>10513</b>	<b>2907</b>	<b>7606</b>	<b>85%</b>	<b>1867</b>	<b>352.33</b>	<b>613.33</b>	<b>5</b>	<b>64.60</b>

**Raporti i përgjithshëm për gjykatë - Lëmia Penale dhe Civile**  
**Gjykata Themelore Prishtinë - Dega Graçanicë**

Periudha e raportimit **01.01.2023** **30.09.2023**

Penale	A. Lëndët në pritje në fillimin e periudhës raportuese	B. Lëndët e pranuar në periudhën raportuese	Gjithsej në punë A+B	C. Lëndët e zgjidhura në periudhën raportuese	D. P Lëndët në pritje në periudhën raportuese	E. Norma e zgjidhjes	F. Lëndët në pritje në fund të periudhës raportuese më të vjetra se 2 vite	G. Mesatarja e kohëzgjatjes e lëndëve të zgjidhura	H. Mesatarja e moshës e lëndëve në pritje në fund të periudhës raportuese	Numri i gjyqtarëve	Mesatarja e gjyqtarëve në zgjidhjen e lëndëve për muaj
Penale përgjithshme Procedurë paraprake	32	25	57	14	43	56%	16	0.00	582.00		#DIV/0!
Penale përgjithshme Shqyrtimi gjyqësor	470	121	591	131	460	108%	197	981.00	805.00	1	14.6
Krime të rënda Procedurë paraprake	0	0	0	0	0	#DIV/0!	0	0.00	0.00		#DIV/0!
Krime të rënda Shqyrtim gjyqësor	0	0	0	0	0	#DIV/0!	0	0.00	0.00		#DIV/0!
Penale të mitur procedura paraprake	0	0	0	0	0	#DIV/0!	0	0.00	0.00		#DIV/0!
Penale të mitur Shqyrtimi gjyqësor	0	0	0	0	0	#DIV/0!	0	0.00	0.00		#DIV/0!
Procedure Paraprake- Departamenti Special	0	0	0	0	0	#DIV/0!	0	0.00	0.00		#DIV/0!
Shqyrtim gjyqësor- Departamenti Special	0	0	0	0	0	#DIV/0!	0	0.00	0.00		#DIV/0!
Kontestimore	751	200	951	163	788	82%	388	1,220.00	1,095.00	3	6.0
Jokontestimore	278	115	393	147	246	128%	102	789.00	996.00		#DIV/0!
Permbarimore	170	64	234	66	168	103%	28	286.00	470.00		#DIV/0!
Administrative	0	0	0	0	0	#DIV/0!	0	0.00	0.00		#DIV/0!
Kundërvajtje	696	321	1017	356	661	111%	23	436.00	335.00	1	39.6
<b>Totali</b>	<b>2397</b>	<b>846</b>	<b>3243</b>	<b>877</b>	<b>2366</b>	<b>104%</b>	<b>754</b>	<b>742.40</b>	<b>713.83</b>	<b>5</b>	<b>19.49</b>

**Raporti i përgjithshëm për gjykatë - Lëmia Penale dhe Civile**  
**Gjykata Themelore Prishtinë - Dega Lipjan**

Periudha e raportimit **01.01.2023** **30.09.2023**

Penale	A. Lëndët në pritje në fillimin e periudhës raportuese	B. Lëndët e pranuar në periudhën raportuese	Gjithsej në punë A+B	C. Lëndët e zgjidhura në periudhën raportuese	D. P Lëndët në pritje në periudhën raportuese	E. Norma e zgjidhjes	F. Lëndët në pritje në fund të periudhës raportuese më të vjetra se 2 vite	G. Mesatarja e kohëzgjatjes e lëndëve të zgjidhura	H. Mesatarja e moshës e lëndëve në pritje në fund të periudhës raportuese	Numri i gjyqtarëve	Mesatarja e gjyqtarëve në zgjidhjen e lëndëve për muaj
Penale përgjithshme Procedurë paraprake	82	86	<b>168</b>	89	<b>79</b>	103%	48	150.00	708.00		#DIV/0!
Penale përgjithshme Shqyrtimi gjyqësor	949	381	<b>1330</b>	340	<b>990</b>	89%	331	638.00	720.00	2	18.9
Krime të rënda Procedurë paraprake	0	0	<b>0</b>	0	<b>0</b>	#DIV/0!	0	0.00	0.00		#DIV/0!
Krime të rënda Shqyrtim gjyqësor	0	0	<b>0</b>	0	<b>0</b>	#DIV/0!	0	0.00	0.00		#DIV/0!
Penale të mitur procedura paraprake	0	0	<b>0</b>	0	<b>0</b>	#DIV/0!	0	0.00	0.00		#DIV/0!
Penale të mitur Shqyrtimi gjyqësor	0	0	<b>0</b>	0	<b>0</b>	#DIV/0!	0	0.00	0.00		#DIV/0!
Procedure Paraprake- Departamenti Special	0	0	<b>0</b>	0	<b>0</b>	#DIV/0!	0	0.00	0.00		#DIV/0!
Shqyrtim gjyqësor- Departamenti Special	0	0	<b>0</b>	0	<b>0</b>	#DIV/0!	0	0.00	0.00		#DIV/0!
Kontestimore	3218	704	<b>3922</b>	750	<b>3172</b>	107%	1286	1,002.00	748.00	3	27.8
Jokontestimore	205	85	<b>290</b>	89	<b>201</b>	105%	115	793.00	1,025.00		#DIV/0!
Permbarimore	2492	337	<b>2829</b>	326	<b>2503</b>	97%	917	368.00	701.00		#DIV/0!
Administrative	0	0	<b>0</b>	0	<b>0</b>	#DIV/0!	0	0.00	0.00		#DIV/0!
Kundërvajtje	1821	1079	<b>2900</b>	1638	<b>1262</b>	152%	348	345.00	403.00	1	182.0
<b>Totali</b>	<b>8767</b>	<b>2672</b>	<b>11439</b>	<b>3232</b>	<b>8207</b>	<b>121%</b>	<b>3045</b>	<b>549.33</b>	<b>717.50</b>	<b>6</b>	<b>59.85</b>

**Raporti i përgjithshëm për gjykatë - Lëmia Penale dhe Civile**  
**Gjykata Themelore Prishtinë - Dega Gillogoc**

Periudha e raportimit **01.01.2023** **30.09.2023**

Penale	A. Lëndët në pritje në fillimin e periudhës raportuese	B. Lëndët e pranuar në periudhën raportuese	Gjithsej në punë A+B	C. Lëndët e zgjidhura në periudhën raportuese	D. P Lëndët në pritje në periudhën raportuese	E. Norma e zgjidhjes	F. Lëndët në pritje në fund të periudhës raportuese më të vjetra se 2 vite	G. Mesatarja e kohëzgjatjes së lëndëve të zgjidhura	H. Mesatarja e moshës së lëndëve në pritje në fund të periudhës raportuese	Numri i gjyqtarëve	Mesatarja e gjyqtarëve në zgjidhjen e lëndëve për muaj
Penale përgjithshme Procedurë paraprake	38	40	<b>78</b>	36	<b>42</b>	90%	33	31.00	1,100.00		#DIV/0!
Penale përgjithshme Shqyrtimi gjyqësor	211	286	<b>497</b>	248	<b>249</b>	87%	78	171.00	583.00	1	27.6
Krime të rënda Procedurë paraprake	0	0	<b>0</b>	0	<b>0</b>	#DIV/0!	0	0.00	0.00		#DIV/0!
Krime të rënda Shqyrtim gjyqësor	0	0	<b>0</b>	0	<b>0</b>	#DIV/0!	0	0.00	0.00		#DIV/0!
Penale të mitur procedura paraprake	0	0	<b>0</b>	0	<b>0</b>	#DIV/0!	0	0.00	0.00		#DIV/0!
Penale të mitur Shqyrtimi gjyqësor	0	0	<b>0</b>	0	<b>0</b>	#DIV/0!	0	0.00	0.00		#DIV/0!
Procedure Paraprake- Departamenti Special	0	0	<b>0</b>	0	<b>0</b>	#DIV/0!	0	0.00	0.00		#DIV/0!
Shqyrtim gjyqësor- Departamenti Special	0	0	<b>0</b>	0	<b>0</b>	#DIV/0!	0	0.00	0.00		#DIV/0!
Kontestimore	3458	342	<b>3800</b>	215	<b>3585</b>	63%	2126	674.00	1,034.00	1	23.9
Jokontestimore	135	46	<b>181</b>	31	<b>150</b>	67%	93	211.00	1,109.00		#DIV/0!
Permbarimore	877	717	<b>1594</b>	575	<b>1019</b>	80%	276	214.00	494.00		#DIV/0!
Administrative	0	0	<b>0</b>	0	<b>0</b>	#DIV/0!	0	0.00	0.00		#DIV/0!
Kundërvajtje	1142	661	<b>1803</b>	691	<b>1112</b>	105%	67	336.00	291.00	1	76.8
<b>Totali</b>	<b>5861</b>	<b>2092</b>	<b>7953</b>	<b>1796</b>	<b>6157</b>	<b>86%</b>	<b>2673</b>	<b>272.83</b>	<b>768.50</b>	<b>3</b>	<b>66.52</b>

**Raporti i përgjithshëm për gjykatë - Lëmia Penale dhe Civile**  
**Gjykata Themelore Prishtinë - Dega Fushkosovë**

Periudha e raportimit **01.01.2023 30.09.2023**

Penale	A. Lëndët në pritje në fillimin e periudhës raportuese	B. Lëndët e pranuar në periudhën raportuese	Gjithsej në punë A+B	C. Lëndët e zgjidhura në periudhën raportuese	D. P Lëndët në pritje në periudhën raportuese	E. Norma e zgjidhjes	F. Lëndët në pritje në fund të periudhës raportuese më të vjetra se 2 vite	G. Mesatarja e kohëzgjatjes së lëndëve të zgjidhura	H. Mesatarja e moshës e lëndëve në pritje në fund të periudhës raportuese	Numri i gjyqtarëve	Mesatarja e gjyqtarëve në zgjidhjen e lëndëve për muaj
Penale përgjithshme Procedurë paraprake	0	23	23	22	1	96%	0	0.00	19.00		#DIV/0!
Penale përgjithshme Shqyrtimi gjyqësor	913	449	1362	108	1254	24%	361	546.00	526.00		#DIV/0!
Krime të rënda Procedurë paraprake	0	0	0	0	0	#DIV/0!	0	0.00	0.00		#DIV/0!
Krime të rënda Shqyrtim gjyqësor	0	0	0	0	0	#DIV/0!	0	0.00	0.00		#DIV/0!
Penale të mitur procedura paraprake	0	0	0	0	0	#DIV/0!	0	0.00	0.00		#DIV/0!
Penale të mitur Shqyrtimi gjyqësor	0	0	0	0	0	#DIV/0!	0	0.00	0.00		#DIV/0!
Procedure Paraprake- Departamenti Special	0	0	0	0	0	#DIV/0!	0	0.00	0.00		#DIV/0!
Shqyrtim gjyqësor- Departamenti Special	0	0	0	0	0	#DIV/0!	0	0.00	0.00		#DIV/0!
Kontestimore	1328	525	1853	60	1793	11%	642	708.00	545.00		#DIV/0!
Jokontestimore	17	51	68	1	67	2%	4	497.00	185.00		#DIV/0!
Permbarimore	39	62	101	11	90	18%	8	531.00	261.00		#DIV/0!
Administrative	0	0	0	0	0	#DIV/0!	0	0.00	0.00		#DIV/0!
Kundërvajtje	550	1096	1646	47	1599	4%	0	372.00	212.00		#DIV/0!
<b>Totali</b>	<b>2847</b>	<b>2206</b>	<b>5053</b>	<b>249</b>	<b>4804</b>	<b>11%</b>	<b>1015</b>	<b>530.80</b>	<b>291.33</b>	<b>0</b>	<b>#DIV/0!</b>



**Raporti i përgjithshëm për gjykatë - Lëmia Penale dhe Civile**  
**Gjykata Themelore Gjilan**

Periudha e raportimit **01.01.2023 30.09.2023**

Penale	A. Lëndët në pritje në fillimin e periudhës raportuese	B. Lëndët e pranuar në periudhën raportuese	Gjithsej në punë A+B	C. Lëndët e zgjidhura në periudhën raportuese	D. P Lëndët në pritje në periudhën raportuese	E. Norma e zgjidhjes	F. Lëndët në pritje në fund të periudhës raportuese më të vjetra se 2 vite	G. Mesatarja e kohëzgjatjes së lëndëve të zgjidhura	H. Mesatarja e moshës e lëndëve në pritje në fund të periudhës raportuese	Numri i gjyqtarëve	Mesatarja e gjyqtarëve në zgjidhjen e lëndëve për muaj
Penale përgjithshme Procedurë paraprake	471	169	<b>640</b>	139	<b>501</b>	82%	366	8.00	1,119.00		#DIV/0!
Penale përgjithshme Shqyrtimi gjyqësor	1869	773	<b>2642</b>	947	<b>1695</b>	123%	957	302.00	1,134.00	6	17.5
Krime të rënda Procedurë paraprake	250	156	<b>406</b>	125	<b>281</b>	80%	170	3.00	1,011.00		#DIV/0!
Krime të rënda Shqyrtim gjyqësor	495	182	<b>677</b>	177	<b>500</b>	97%	204	380.00	1,074.00	6	3.3
Penale të mitur procedura paraprake	29	11	<b>40</b>	9	<b>31</b>	82%	18	1.00	1,139.00		#DIV/0!
Penale të mitur Shqyrtimi gjyqësor	117	74	<b>191</b>	80	<b>111</b>	108%	65	200.00	1,136.00	1	8.9
Procedure Paraprake- Departamenti Special	0	0	<b>0</b>	0	<b>0</b>	#DIV/0!	0	0.00	0.00		#DIV/0!
Shqyrtim gjyqësor- Departamenti Special	0	0	<b>0</b>	0	<b>0</b>	#DIV/0!	0	0.00	0.00		#DIV/0!
Kontestimore	4369	1916	<b>6285</b>	1684	<b>4601</b>	88%	1470	604.00	700.00	7	26.7
Jokontestimore	124	163	<b>287</b>	139	<b>148</b>	85%	55	83.00	880.00		#DIV/0!
Permbarimore	375	550	<b>925</b>	408	<b>517</b>	74%	75	96.00	362.00		#DIV/0!
Administrative	0	0	<b>0</b>	0	<b>0</b>	#DIV/0!	0	0.00	0.00		#DIV/0!
Kundërvajtje	1831	1229	<b>3060</b>	1137	<b>1923</b>	93%	233	272.00	337.00	1	126.3
<b>Totali</b>	<b>9930</b>	<b>5223</b>	<b>15153</b>	<b>4845</b>	<b>10308</b>	<b>93%</b>	<b>3613</b>	<b>194.90</b>	<b>889.20</b>	<b>21</b>	<b>25.63</b>

**Raporti i përgjithshëm për gjykatë - Lëmia Penale dhe Civile**  
**Gjykata Themelore Gjilan - Dega Kamenicë**

Periudha e raportimit **01.01.2023 30.09.2023**

Penale	A. Lëndët në pritje në fillimin e periudhës raportuese	B. Lëndët e pranuar në periudhën raportuese	Gjithsej në punë A+B	C. Lëndët e zgjidhura në periudhën raportuese	D. P Lëndët në pritje në periudhën raportuese	E. Norma e zgjidhjes	F. Lëndët në pritje në fund të periudhës raportuese më të vjetra se 2 vite	G. Mesatarja e kohëzgjatjes e lëndëve të zgjidhura	H. Mesatarja e moshës e lëndëve në pritje në fund të periudhës raportuese	Numri i gjyqtarëve	Mesatarja e gjyqtarëve në zgjidhjen e lëndëve për muaj
Penale përgjithshme Procedurë paraprake	75	46	121	38	83	83%	46	17.00	893.00		#DIV/0!
Penale përgjithshme Shqyrtimi gjyqësor	412	120	532	200	332	167%	179	408.00	1,002.00	1	22.2
Krime të rënda Procedurë paraprake	0	0	0	0	0	#DIV/0!	0	0.00	0.00		#DIV/0!
Krime të rënda Shqyrtim gjyqësor	0	0	0	0	0	#DIV/0!	0	0.00	0.00		#DIV/0!
Penale të mitur procedura paraprake	0	0	0	0	0	#DIV/0!	0	0.00	0.00		#DIV/0!
Penale të mitur Shqyrtimi gjyqësor	0	0	0	0	0	#DIV/0!	0	0.00	0.00		#DIV/0!
Procedure Paraprake- Departamenti Special	0	0	0	0	0	#DIV/0!	0	0.00	0.00		#DIV/0!
Shqyrtim gjyqësor- Departamenti Special	0	0	0	0	0	#DIV/0!	0	0.00	0.00		#DIV/0!
Kontestimore	1092	532	1624	320	1304	60%	437	822.00	765.00	2	17.8
Jokontestimore	49	7	56	9	47	129%	28	1,211.00	1,578.00		#DIV/0!
Permbarimore	119	248	367	272	95	110%	23	77.00	513.00		#DIV/0!
Administrative	0	0	0	0	0	#DIV/0!	0	0.00	0.00		#DIV/0!
Kundërvajtje	363	365	728	302	426	83%	8	162.00	221.00	1	33.6
<b>Totali</b>	<b>2110</b>	<b>1318</b>	<b>3428</b>	<b>1141</b>	<b>2287</b>	<b>87%</b>	<b>721</b>	<b>449.50</b>	<b>828.67</b>	<b>4</b>	<b>31.69</b>

**Raporti i përgjithshëm për gjykatë - Lëmia Penale dhe Civile**  
**Gjykata Themelore Gjilan - Dega Viti**

Periodha e raportimit **01.01.2023** **30.09.2023**

Penale	A. Lëndët në pritje në fillimin e periudhës raportuese	B. Lëndët e pranuar në periudhën raportuese	Gjithsej në punë A+B	C. Lëndët e zgjidhura në periudhën raportuese	D. P Lëndët në pritje në periudhën raportuese	E. Norma e zgjidhjes	F. Lëndët në pritje në fund të periudhës raportuese më të vjetra se 2 vite	G. Mesatarja e kohëzgjatjes së lëndëve të zgjidhura	H. Mesatarja e moshës e lëndëve në pritje në fund të periudhës raportuese	Numri i gjyqtarëve	Mesatarja e gjyqtarëve në zgjidhjen e lëndëve për muaj
Penale përgjithshme Procedurë paraprake	39	73	112	60	52	82%	17	3.00	681.00		#DIV/0!
Penale përgjithshme Shqyrtimi gjyqësor	1481	413	1894	588	1306	142%	511	557.00	881.00	2	32.7
Krime të rënda Procedurë paraprake	0	0	0	0	0	#DIV/0!	0	0.00	0.00		#DIV/0!
Krime të rënda Shqyrtim gjyqësor	0	0	0	0	0	#DIV/0!	0	0.00	0.00		#DIV/0!
Penale të mitur procedura paraprake	0	0	0	0	0	#DIV/0!	0	0.00	0.00		#DIV/0!
Penale të mitur Shqyrtimi gjyqësor	0	0	0	0	0	#DIV/0!	0	0.00	0.00		#DIV/0!
Procedure Paraprake- Departamenti Special	0	0	0	0	0	#DIV/0!	0	0.00	0.00		#DIV/0!
Shqyrtim gjyqësor- Departamenti Special	0	0	0	0	0	#DIV/0!	0	0.00	0.00		#DIV/0!
Kontestimore	3486	588	4074	765	3309	130%	1408	1,180.00	890.00	3	28.3
Jokontestimore	50	22	72	29	43	132%	24	427.00	1,140.00		#DIV/0!
Permbarimore	520	156	676	258	418	165%	130	295.00	539.00		#DIV/0!
Administrative	0	0	0	0	0	#DIV/0!	0	0.00	0.00		#DIV/0!
Kundërvajtje	746	388	1134	58	1076	15%	99	506.00	389.00	1	6.4
<b>Totali</b>	<b>6322</b>	<b>1640</b>	<b>7962</b>	<b>1758</b>	<b>6204</b>	<b>107%</b>	<b>2189</b>	<b>494.67</b>	<b>753.33</b>	<b>6</b>	<b>32.56</b>

**Raporti i përgjithshëm për gjykatë - Lëmia Penale dhe Civile**  
**Gjykata Themelore Gjilan - Dega Novobërd**

Periodha e raportimit **01.01.2023** **30.09.2023**

Penale	A. Lëndët në pritje në fillimin e periudhës raportuese	B. Lëndët e pranuar në periudhën raportuese	Gjithsej në punë A+B	C. Lëndët e zgjidhura në periudhën raportuese	D. P Lëndët në pritje në periudhën raportuese	E. Norma e zgjidhjes	F. Lëndët në pritje në fund të periudhës raportuese më të vjetra se 2 vite	G. Mesatarja e kohëzgjatjes së lëndëve të zgjidhura	H. Mesatarja e moshës e lëndëve në pritje në fund të periudhës raportuese	Numri i gjyqtarëve	Mesatarja e gjyqtarëve në zgjidhjen e lëndëve për muaj
Penale përgjithshme Procedurë paraprake	12	2	14	3	11	150%	11	92.00	1,658.00		#DIV/0!
Penale përgjithshme Shqyrtimi gjyqësor	175	47	222	96	126	204%	82	611.00	1,252.00	0.5	21.3
Krime të rënda Procedurë paraprake	0	0	0	0	0	#DIV/0!	0	0.00	0.00		#DIV/0!
Krime të rënda Shqyrtim gjyqësor	0	0	0	0	0	#DIV/0!	0	0.00	0.00		#DIV/0!
Penale të mitur procedura paraprake	0	0	0	0	0	#DIV/0!	0	0.00	0.00		#DIV/0!
Penale të mitur Shqyrtimi gjyqësor	0	0	0	0	0	#DIV/0!	0	0.00	0.00		#DIV/0!
Procedure Paraprake- Departamenti Special	0	0	0	0	0	#DIV/0!	0	0.00	0.00		#DIV/0!
Shqyrtim gjyqësor- Departamenti Special	0	0	0	0	0	#DIV/0!	0	0.00	0.00		#DIV/0!
Kontestimore	359	165	524	194	330	118%	84	624.00	680.00	1	21.6
Jokontestimore	175	29	204	108	96	372%	55	1,013.00	868.00		#DIV/0!
Permbarimore	42	56	98	53	45	95%	4	71.00	421.00		#DIV/0!
Administrative	0	0	0	0	0	#DIV/0!	0	0.00	0.00		#DIV/0!
Kundërvajtje	151	94	245	131	114	139%	23	139.00	435.00	0.5	29.1
<b>Totali</b>	<b>914</b>	<b>393</b>	<b>1307</b>	<b>585</b>	<b>722</b>	<b>149%</b>	<b>259</b>	<b>425.00</b>	<b>885.67</b>	<b>2</b>	<b>32.50</b>

**Raporti i përgjithshëm për gjykatë - Lëmia Penale dhe Civile**  
**Gjykata Themelore Prizren**

Periudha e raportimit **01.01.2023 30.09.2023**

Penale	A. Lëndët në pritje në fillimin e periudhës raportuese	B. Lëndët e pranuar në periudhën raportuese	Gjithsej në punë A+B	C. Lëndët e zgjidhura në periudhën raportuese	D. P Lëndët në pritje në periudhën raportuese	E. Norma e zgjidhjes	F. Lëndët në pritje në fund të periudhës raportuese më të vjetra se 2 vite	G. Mesatarja e kohëzgjatjes së lëndëve të zgjidhura	H. Mesatarja e moshës e lëndëve në pritje në fund të periudhës raportuese	Numri i gjyqtarëve	Mesatarja e gjyqtarëve në zgjidhjen e lëndëve për muaj
Penale përgjithshme Procedurë paraprake	196	476	<b>672</b>	402	<b>270</b>	84%	41	4.00	511.00		#DIV/0!
Penale përgjithshme Shqyrtimi gjyqësor	2528	981	<b>3509</b>	1046	<b>2463</b>	107%	818	848.00	701.00	6	19.4
Krime të rënda Procedurë paraprake	409	300	<b>709</b>	284	<b>425</b>	95%	263	14.00	880.00		#DIV/0!
Krime të rënda Shqyrtim gjyqësor	195	73	<b>268</b>	99	<b>169</b>	136%	41	575.00	806.00	4	2.8
Penale të mitur procedura paraprake	55	37	<b>92</b>	19	<b>73</b>	51%	39	1.00	972.00		#DIV/0!
Penale të mitur Shqyrtimi gjyqësor	162	78	<b>240</b>	129	<b>111</b>	165%	59	613.00	1,099.00	2	7.2
Procedure Paraprake- Departamenti Special	0	0	<b>0</b>	0	<b>0</b>	#DIV/0!	0	0.00	0.00		#DIV/0!
Shqyrtim gjyqësor- Departamenti Special	0	0	<b>0</b>	0	<b>0</b>	#DIV/0!	0	0.00	0.00		#DIV/0!
Kontestimore	7578	3211	<b>10789</b>	2349	<b>8440</b>	73%	2513	569.00	654.00	9	29.0
Jokontestimore	891	228	<b>1119</b>	274	<b>845</b>	120%	592	520.00	1,060.00		#DIV/0!
Permbarimore	2518	1051	<b>3569</b>	1845	<b>1724</b>	176%	414	237.00	478.00		#DIV/0!
Administrative	0	0	<b>0</b>	0	<b>0</b>	#DIV/0!	0	0.00	0.00		#DIV/0!
Kundërvajtje	2104	1717	<b>3821</b>	1616	<b>2205</b>	94%	239	191.00	390.00	4	44.9
<b>Totali</b>	<b>16636</b>	<b>8152</b>	<b>24788</b>	<b>8063</b>	<b>16725</b>	<b>99%</b>	<b>5019</b>	<b>357.20</b>	<b>755.10</b>	<b>25</b>	<b>35.84</b>

**Raporti i përgjithshëm për gjykatë - Lëmia Penale dhe Civile**  
**Gjykata Themelore Prizren - Dega Suharekë**

Periodha e raportimit **01.01.2023 30.09.2023**

Penale	A. Lëndët në pritje në fillimin e periudhës raportuese	B. Lëndët e pranuar në periudhën raportuese	Gjithsej në punë A+B	C. Lëndët e zgjidhura në periudhën raportuese	D. P Lëndët në pritje në periudhën raportuese	E. Norma e zgjidhjes	F. Lëndët në pritje në fund të periudhës raportuese më të vjetra se 2 vite	G. Mesatarja e kohëzgjatjes së lëndëve të zgjidhura	H. Mesatarja e moshës e lëndëve në pritje në fund të periudhës raportuese	Numri i gjyqtarëve	Mesatarja e gjyqtarëve në zgjidhjen e lëndëve për muaj
Penale përgjithshme Procedurë paraprake	73	169	242	118	124	70%	21	5.00	462.00		#DIV/0!
Penale përgjithshme Shqyrtimi gjyqësor	492	298	790	279	511	94%	159	353.00	572.00	1	31.0
Krime të rënda Procedurë paraprake	0	0	0	0	0	#DIV/0!	0	0.00	0.00		#DIV/0!
Krime të rënda Shqyrtim gjyqësor	0	0	0	0	0	#DIV/0!	0	0.00	0.00		#DIV/0!
Penale të mitur procedura paraprake	0	0	0	0	0	#DIV/0!	0	0.00	0.00		#DIV/0!
Penale të mitur Shqyrtimi gjyqësor	0	0	0	0	0	#DIV/0!	0	0.00	0.00		#DIV/0!
Procedure Paraprake- Departamenti Special	0	0	0	0	0	#DIV/0!	0	0.00	0.00		#DIV/0!
Shqyrtim gjyqësor- Departamenti Special	0	0	0	0	0	#DIV/0!	0	0.00	0.00		#DIV/0!
Kontestimore	2632	946	3578	418	3160	44%	1002	678.00	624.00	2	23.2
Jokontestimore	67	137	204	103	101	75%	26	101.00	698.00		#DIV/0!
Permbarimore	993	849	1842	416	1426	49%	187	214.00	394.00		#DIV/0!
Administrative	0	0	0	0	0	#DIV/0!	0	0.00	0.00		#DIV/0!
Kundërvajtje	1525	467	1992	1028	964	220%	116	371.00	424.00	1	114.2
<b>Totali</b>	<b>5782</b>	<b>2866</b>	<b>8648</b>	<b>2362</b>	<b>6286</b>	<b>82%</b>	<b>1511</b>	<b>287.00</b>	<b>529.00</b>	<b>4</b>	<b>65.61</b>

**Raporti i përgjithshëm për gjykatë - Lëmia Penale dhe Civile**  
**Gjykata Themelore Prizren - Dega Dragash**

Periudha e raportimit **01.01.2023 30.09.2023**

Penale	A. Lëndët në pritje në fillimin e periudhës raportuese	B. Lëndët e pranuar në periudhën raportuese	Gjithsej në punë A+B	C. Lëndët e zgjidhura në periudhën raportuese	D. P Lëndët në pritje në periudhën raportuese	E. Norma e zgjidhjes	F. Lëndët në pritje në fund të periudhës raportuese më të vjetra se 2 vite	G. Mesatarja e kohëzgjatjes e lëndëve të zgjidhura	H. Mesatarja e moshës e lëndëve në pritje në fund të periudhës raportuese	Numri i gjyqtarëve	Mesatarja e gjyqtarëve në zgjidhjen e lëndëve për muaj
Penale përgjithshme Procedurë paraprake	40	26	66	20	46	77%	1	3.00	617.00		#DIV/0!
Penale përgjithshme Shqyrtimi gjyqësor	257	76	333	35	298	46%	58	922.00	563.00	0.5	7.8
Krime të rënda Procedurë paraprake	0	0	0	0	0	#DIV/0!	0	0.00	0.00		#DIV/0!
Krime të rënda Shqyrtim gjyqësor	0	0	0	0	0	#DIV/0!	0	0.00	0.00		#DIV/0!
Penale të mitur procedura paraprake	0	0	0	0	0	#DIV/0!	0	0.00	0.00		#DIV/0!
Penale të mitur Shqyrtimi gjyqësor	0	0	0	0	0	#DIV/0!	0	0.00	0.00		#DIV/0!
Procedure Paraprake- Departamenti Special	0	0	0	0	0	#DIV/0!	0	0.00	0.00		#DIV/0!
Shqyrtim gjyqësor- Departamenti Special	0	0	0	0	0	#DIV/0!	0	0.00	0.00		#DIV/0!
Kontestimore	1043	280	1323	98	1225	35%	153	777.00	523.00	1	10.9
Jokontestimore	83	24	107	29	78	121%	27	382.00	563.00		#DIV/0!
Permbarimore	604	43	647	238	409	553%	29	449.00	436.00		#DIV/0!
Administrative	0	0	0	0	0	#DIV/0!	0	0.00	0.00		#DIV/0!
Kundërvajtje	83	125	208	96	112	77%	15	281.00	368.00	0.5	21.3
<b>Totali</b>	<b>2110</b>	<b>574</b>	<b>2684</b>	<b>516</b>	<b>2168</b>	<b>90%</b>	<b>283</b>	<b>469.00</b>	<b>511.67</b>	<b>2</b>	<b>28.67</b>

**Raporti i përgjithshëm për gjykatë - Lëmia Penale dhe Civile**  
**Gjykata Themelore Mitrovicë**

Periudha e raportimit **01.01.2023 30.09.2023**

Penale	A. Lëndët në pritje në fillimin e periudhës raportuese	B. Lëndët e pranuar në periudhën raportuese	Gjithsej në punë A+B	C. Lëndët e zgjidhura në periudhën raportuese	D. P Lëndët në pritje në periudhën raportuese	E. Norma e zgjidhjes	F. Lëndët në pritje në fund të periudhës raportuese më të vjetra se 2 vite	G. Mesatarja e kohëzgjatjes e lëndëve të zgjidhura	H. Mesatarja e moshës e lëndëve në pritje në fund të periudhës raportuese	Numri i gjyqtarëve	Mesatarja e gjyqtarëve në zgjidhjen e lëndëve për muaj
Penale përgjithshme Procedurë paraprake	170	114	<b>284</b>	103	<b>181</b>	90%	116	4.00	982.00		#DIV/0!
Penale përgjithshme Shqyrtimi gjyqësor	1188	372	<b>1560</b>	299	<b>1261</b>	80%	610	505.00	949.00	2	16.6
Krime të rënda Procedurë paraprake	215	151	<b>366</b>	159	<b>207</b>	105%	97	174.00	721.00		#DIV/0!
Krime të rënda Shqyrtim gjyqësor	1024	167	<b>1191</b>	329	<b>862</b>	197%	626	2,245.00	2,799.00	5	7.3
Penale të mitur procedura paraprake	25	58	<b>83</b>	45	<b>38</b>	78%	7	5.00	497.00		#DIV/0!
Penale të mitur Shqyrtimi gjyqësor	186	51	<b>237</b>	36	<b>201</b>	71%	42	482.00	666.00	1	4.0
Procedure Paraprake- Departamenti Special	0	0	<b>0</b>	0	<b>0</b>	#DIV/0!	0	0.00	0.00		#DIV/0!
Shqyrtim gjyqësor- Departamenti Special	0	0	<b>0</b>	0	<b>0</b>	#DIV/0!	0	0.00	0.00		#DIV/0!
Kontestimore	5049	1384	<b>6433</b>	701	<b>5732</b>	51%	2682	1,151.00	1,081.00	2	38.9
Jokontestimore	123	117	<b>240</b>	95	<b>145</b>	81%	75	99.00	1,000.00		#DIV/0!
Permbarimore	2852	1685	<b>4537</b>	618	<b>3919</b>	37%	802	161.00	469.00		#DIV/0!
Administrative	0	0	<b>0</b>	0	<b>0</b>	#DIV/0!	0	0.00	0.00		#DIV/0!
Kundërvajtje	1131	481	<b>1612</b>	469	<b>1143</b>	98%	210	334.00	421.00	1	52.1
<b>Totali</b>	<b>11963</b>	<b>4580</b>	<b>16543</b>	<b>2854</b>	<b>13689</b>	<b>62%</b>	<b>5267</b>	<b>516.00</b>	<b>958.50</b>	<b>11</b>	<b>28.83</b>



**Raporti i përgjithshëm për gjykatë - Lëmia Penale dhe Civile**  
**Gjykata Themelore Mitrovicë - Dega Leposaviq**

Periudha e raportimit **01.01.2023 30.09.2023**

Penale	A. Lëndët në pritje në fillimin e periudhës raportuese	B. Lëndët e pranuar në periudhën raportuese	Gjithsej në punë A+B	C. Lëndët e zgjidhura në periudhën raportuese	D. P Lëndët në pritje në periudhën raportuese	E. Norma e zgjidhjes	F. Lëndët në pritje në fund të periudhës raportuese më të vjetra se 2 vite	G. Mesatarja e kohëzgjatjes së lëndëve të zgjidhura	H. Mesatarja e moshës e lëndëve në pritje në fund të periudhës raportuese	Numri i gjyqtarëve	Mesatarja e gjyqtarëve në zgjidhjen e lëndëve për muaj
Penale përgjithshme Procedurë paraprake	3	12	15	10	5	83%	2	9.00	416.00		#DIV/0!
Penale përgjithshme Shqyrtimi gjyqësor	329	55	384	15	369	27%	231	26.00	1,102.00		#DIV/0!
Krime të rënda Procedurë paraprake	0	0	0	0	0	#DIV/0!	0	0.00	0.00		#DIV/0!
Krime të rënda Shqyrtim gjyqësor	0	0	0	0	0	#DIV/0!	0	0.00	0.00		#DIV/0!
Penale të mitur procedura paraprake	0	0	0	0	0	#DIV/0!	0	0.00	0.00		#DIV/0!
Penale të mitur Shqyrtimi gjyqësor	0	0	0	0	0	#DIV/0!	0	0.00	0.00		#DIV/0!
Procedure Paraprake- Departamenti Special	0	0	0	0	0	#DIV/0!	0	0.00	0.00		#DIV/0!
Shqyrtim gjyqësor- Departamenti Special	0	0	0	0	0	#DIV/0!	0	0.00	0.00		#DIV/0!
Kontestimore	90	7	97	0	97	0%	52	0.00	964.00		#DIV/0!
Jokontestimore	10	0	10	0	10	#DIV/0!	7	0.00	1,117.00		#DIV/0!
Perambarimore	28	0	28	0	28	#DIV/0!	8	0.00	627.00		#DIV/0!
Administrative	0	0	0	0	0	#DIV/0!	0	0.00	0.00		#DIV/0!
Kundërvajtje	24	0	24	0	24	#DIV/0!	2	0.00	447.00		#DIV/0!
<b>Totali</b>	<b>484</b>	<b>74</b>	<b>558</b>	<b>25</b>	<b>533</b>	<b>34%</b>	<b>302</b>	<b>17.50</b>	<b>778.83</b>	<b>0</b>	<b>#DIV/0!</b>

**Raporti i përgjithshëm për gjykatë - Lëmia Penale dhe Civile  
Gjykata Themelore Mitrovicë - Dega Vushtrri**

Periudha e raportimit **01.01.2023** **30.09.2023**

Penale	A. Lëndët në pritje në fillimin e periudhës raportuese	B. Lëndët e pranuar në periudhën raportuese	Gjithsej në punë A+B	C. Lëndët e zgjidhura në periudhën raportuese	D. P Lëndët në pritje në periudhën raportuese	E. Norma e zgjidhjes	F. Lëndët në pritje në fund të periudhës raportuese më të vjetra se 2 vite	G. Mesatarja e kohëzgjatjes e lëndëve të zgjidhura	H. Mesatarja e moshës e lëndëve në pritje në fund të periudhës raportuese	Numri i gjyqtarëve	Mesatarja e gjyqtarëve në zgjidhjen e lëndëve për muaj
Penale përgjithshme Procedurë paraprake	25	49	<b>74</b>	42	<b>32</b>	86%	15	6.00	744.00		#DIV/0!
Penale përgjithshme Shqyrtimi gjyqësor	713	257	<b>970</b>	324	<b>646</b>	126%	273	632.00	792.00	2	18.0
Krime të rënda Procedurë paraprake	0	0	<b>0</b>	0	<b>0</b>	#DIV/0!	0	0.00	0.00		#DIV/0!
Krime të rënda Shqyrtim gjyqësor	0	0	<b>0</b>	0	<b>0</b>	#DIV/0!	0	0.00	0.00		#DIV/0!
Penale të mitur procedura paraprake	0	0	<b>0</b>	0	<b>0</b>	#DIV/0!	0	0.00	0.00		#DIV/0!
Penale të mitur Shqyrtimi gjyqësor	0	0	<b>0</b>	0	<b>0</b>	#DIV/0!	0	0.00	0.00		#DIV/0!
Procedure Paraprake- Departamenti Special	0	0	<b>0</b>	0	<b>0</b>	#DIV/0!	0	0.00	0.00		#DIV/0!
Shqyrtim gjyqësor- Departamenti Special	0	0	<b>0</b>	0	<b>0</b>	#DIV/0!	0	0.00	0.00		#DIV/0!
Kontestimore	2898	885	<b>3783</b>	534	<b>3249</b>	60%	1574	1,034.00	828.00	3	19.8
Jokontestimore	161	112	<b>273</b>	144	<b>129</b>	129%	49	331.00	906.00		#DIV/0!
Permbarimore	1592	423	<b>2015</b>	364	<b>1651</b>	86%	245	200.00	560.00		#DIV/0!
Administrative	0	0	<b>0</b>	0	<b>0</b>	#DIV/0!	0	0.00	0.00		#DIV/0!
Kundërvajtje	1497	646	<b>2143</b>	591	<b>1552</b>	91%	268	424.00	441.00	1	65.7
<b>Totali</b>	<b>6886</b>	<b>2372</b>	<b>9258</b>	<b>1999</b>	<b>7259</b>	<b>84%</b>	<b>2424</b>	<b>437.83</b>	<b>711.83</b>	<b>6</b>	<b>37.02</b>

**Raporti i përgjithshëm për gjykatë - Lëmia Penale dhe Civile**  
**Gjykata Themelore Mitrovicë - Dega Zubin Potok**

Periudha e raportimit **01.01.2023** **30.09.2023**

Penale	A. Lëndët në pritje në fillimin e periudhës raportuese	B. Lëndët e pranuar në periudhën raportuese	Gjithsej në punë A+B	C. Lëndët e zgjidhura në periudhën raportuese	D. P Lëndët në pritje në periudhën raportuese	E. Norma e zgjidhjes	F. Lëndët në pritje në fund të periudhës raportuese më të vjetra se 2 vite	G. Mesatarja e kohëzgjatjes së lëndëve të zgjidhura	H. Mesatarja e moshës së lëndëve në pritje në fund të periudhës raportuese	Numri i gjyqtarëve	Mesatarja e gjyqtarëve në zgjidhjen e lëndëve për muaj
Penale përgjithshme Procedurë paraprake	2	3	5	2	3	67%	1	2.00	514.00		#DIV/0!
Penale përgjithshme Shqyrtimi gjyqësor	62	6	68	0	68	0%	25	0.00	761.00		#DIV/0!
Krime të rënda Procedurë paraprake	0	0	0	0	0	#DIV/0!	0	0.00	0.00		#DIV/0!
Krime të rënda Shqyrtim gjyqësor	0	0	0	0	0	#DIV/0!	0	0.00	0.00		#DIV/0!
Penale të mitur procedura paraprake	0	0	0	0	0	#DIV/0!	0	0.00	0.00		#DIV/0!
Penale të mitur Shqyrtimi gjyqësor	0	0	0	0	0	#DIV/0!	0	0.00	0.00		#DIV/0!
Procedure Paraprake- Departamenti Special	0	0	0	0	0	#DIV/0!	0	0.00	0.00		#DIV/0!
Shqyrtim gjyqësor- Departamenti Special	0	0	0	0	0	#DIV/0!	0	0.00	0.00		#DIV/0!
Kontestimore	23	0	23	0	23	#DIV/0!	5	0.00	616.00		#DIV/0!
Jokontestimore	2	0	2	0	2	#DIV/0!	0	0.00	372.00		#DIV/0!
Permbarimore	18	0	18	0	18	#DIV/0!	2	0.00	601.00		#DIV/0!
Administrative	0	0	0	0	0	#DIV/0!	0	0.00	0.00		#DIV/0!
Kundërvajtje	17	0	17	0	17	#DIV/0!	2	0.00	535.00		#DIV/0!
<b>Totali</b>	<b>124</b>	<b>9</b>	<b>133</b>	<b>2</b>	<b>131</b>	<b>22%</b>	<b>35</b>	<b>2.00</b>	<b>566.50</b>	<b>0</b>	<b>#DIV/0!</b>

**Raporti i përgjithshëm për gjykatë - Lëmia Penale dhe Civile**  
**Gjykata Themelore Mitrovicë - Dega Skenderaj**

Periudha e raportimit 01.01.2023 30.09.2023

Penale	A. Lëndët në pritje në fillimin e periudhës raportuese	B. Lëndët e pranuar në periudhën raportuese	Gjithsej në punë A+B	C. Lëndët e zgjidhura ne periudhën raportuese	D. P Lëndët në pritje në periudhën raportuese	E. Norma e zgjidhjes	F. Lëndët në pritje në fund të periudhës raportuese më të vjetra se 2 vite	G. Mesatarja e kohëzgjatjes e lëndëve të zgjidhura	H. Mesatarja e moshës e lëndëve në pritje ne fund te periudhës raportuese	Numri i gjyqtarëve	Mesatarja e gjyqtarëve në zgjidhjen e lëndëve për muaj
Penale përgjithshme Procedurë paraprake	17	33	50	30	20	91%	5	4.00	627.00		#DIV/0!
Penale përgjithshme Shqyrtimi gjyqësor	359	159	518	162	356	102%	108	371.00	664.00	1	18.0
Krime të rënda Procedurë paraprake	0	0	0	0	0	#DIV/0!	0	0.00	0.00		#DIV/0!
Krime të rënda Shqyrtim gjyqësor	0	0	0	0	0	#DIV/0!	0	0.00	0.00		#DIV/0!
Penale të mitur procedura paraprake	0	0	0	0	0	#DIV/0!	0	0.00	0.00		#DIV/0!
Penale të mitur Shqyrtimi gjyqësor	0	0	0	0	0	#DIV/0!	0	0.00	0.00		#DIV/0!
Procedure Paraprake- Departamenti Special	0	0	0	0	0	#DIV/0!	0	0.00	0.00		#DIV/0!
Shqyrtim gjyqësor- Departamenti Special	0	0	0	0	0	#DIV/0!	0	0.00	0.00		#DIV/0!
Kontestimore	1617	421	2038	336	1702	80%	672	761.00	706.00	2	18.7
Jokontestimore	93	199	292	180	112	90%	21	84.00	362.00		#DIV/0!
Permbarimore	678	284	962	279	683	98%	53	169.00	381.00		#DIV/0!
Administrative	0	0	0	0	0	#DIV/0!	0	0.00	0.00		#DIV/0!
Kundërvajtje	473	286	759	281	478	98%	66	415.00	368.00	1	31.2
<b>Totali</b>	<b>3237</b>	<b>1382</b>	<b>4619</b>	<b>1268</b>	<b>3351</b>	<b>92%</b>	<b>925</b>	<b>300.67</b>	<b>518.00</b>	<b>4</b>	<b>35.22</b>

**Raporti i përgjithshëm për gjykatë - Lëmia Penale dhe Civile**  
**Gjykata Themelore Gjakovë**

Periudha e raportimit **01.01.2023 30.09.2023**

Penale	A. Lëndët në pritje në fillimin e periudhës raportuese	B. Lëndët e pranuar në periudhën raportuese	Gjithsej në punë A+B	C. Lëndët e zgjidhura në periudhën raportuese	D. P Lëndët në pritje në periudhën raportuese	E. Norma e zgjidhjes	F. Lëndët në pritje në fund të periudhës raportuese më të vjetra se 2 vite	G. Mesatarja e kohëzgjatjes së lëndëve të zgjidhura	H. Mesatarja e moshës e lëndëve në pritje në fund të periudhës raportuese	Numri i gjyqtarëve	Mesatarja e gjyqtarëve në zgjidhjen e lëndëve për muaj
Penale përgjithshme Procedurë paraprake	54	114	<b>168</b>	75	<b>93</b>	66%	6	3.00	344.00		#DIV/0!
Penale përgjithshme Shqyrtimi gjyqësor	495	456	<b>951</b>	333	<b>618</b>	73%	231	275.00	775.00	1	37.0
Krime të rënda Procedurë paraprake	43	90	<b>133</b>	67	<b>66</b>	74%	4	17.00	355.00		#DIV/0!
Krime të rënda Shqyrtim gjyqësor	185	84	<b>269</b>	131	<b>138</b>	156%	52	1,013.00	1,119.00	3	4.9
Penale të mitur procedura paraprake	10	22	<b>32</b>	16	<b>16</b>	73%	5	3.00	783.00		#DIV/0!
Penale të mitur Shqyrtimi gjyqësor	34	42	<b>76</b>	34	<b>42</b>	81%	6	162.00	375.00	1	3.8
Procedure Paraprake- Departamenti Special	0	0	<b>0</b>	0	<b>0</b>	#DIV/0!	0	0.00	0.00		#DIV/0!
Shqyrtim gjyqësor- Departamenti Special	0	0	<b>0</b>	0	<b>0</b>	#DIV/0!	0	0.00	0.00		#DIV/0!
Kontestimore	3919	1713	<b>5632</b>	744	<b>4888</b>	43%	1269	616.00	609.00	3	27.6
Jokontestimore	398	300	<b>698</b>	152	<b>546</b>	51%	156	125.00	664.00		#DIV/0!
Permbarimore	1273	499	<b>1772</b>	583	<b>1189</b>	117%	255	377.00	470.00		#DIV/0!
Administrative	0	0	<b>0</b>	0	<b>0</b>	#DIV/0!	0	0.00	0.00		#DIV/0!
Kundërvajtje	832	773	<b>1605</b>	505	<b>1100</b>	65%	53	325.00	259.00	1	56.1
<b>Totali</b>	<b>7243</b>	<b>4093</b>	<b>11336</b>	<b>2640</b>	<b>8696</b>	<b>65%</b>	<b>2037</b>	<b>291.60</b>	<b>575.30</b>	<b>9</b>	<b>32.59</b>

**Raporti i përgjithshëm për gjykatë - Lëmia Penale dhe Civile**  
**Gjykata Themelore Gjakovë - Malishevë**

Periudha e raportimit **01.01.2023** **30.09.2023**

Penale	A. Lëndët në pritje në fillimin e periudhës raportuese	B. Lëndët e pranuar në periudhën raportuese	Gjithsej në punë A+B	C. Lëndët e zgjidhura në periudhën raportuese	D. P Lëndët në pritje në periudhën raportuese	E. Norma e zgjidhjes	F. Lëndët në pritje në fund të periudhës raportuese më të vjetra se 2 vite	G. Mesatarja e kohëzgjatjes e lëndëve të zgjidhura	H. Mesatarja e moshës e lëndëve në pritje në fund të periudhës raportuese	Numri i gjyqtarëve	Mesatarja e gjyqtarëve në zgjidhjen e lëndëve për muaj
Penale përgjithshme Procedurë paraprake	18	38	56	21	35	55%	9	2.00	575.00		#DIV/0!
Penale përgjithshme Shqyrtimi gjyqësor	271	146	417	123	294	84%	86	490.00	680.00	1	13.7
Krime të rënda Procedurë paraprake	0	0	0	0	0	#DIV/0!	0	0.00	0.00		#DIV/0!
Krime të rënda Shqyrtim gjyqësor	0	0	0	0	0	#DIV/0!	0	0.00	0.00		#DIV/0!
Penale të mitur procedura paraprake	0	0	0	0	0	#DIV/0!	0	0.00	0.00		#DIV/0!
Penale të mitur Shqyrtimi gjyqësor	0	0	0	0	0	#DIV/0!	0	0.00	0.00		#DIV/0!
Procedure Paraprake- Departamenti Special	0	0	0	0	0	#DIV/0!	0	0.00	0.00		#DIV/0!
Shqyrtim gjyqësor- Departamenti Special	0	0	0	0	0	#DIV/0!	0	0.00	0.00		#DIV/0!
Kontestimore	3447	388	3835	409	3426	105%	1753	706.00	1,113.00	2	22.7
Jokontestimore	121	56	177	45	132	80%	74	308.00	1,400.00		#DIV/0!
Permbarimore	997	162	1159	343	816	212%	95	480.00	556.00		#DIV/0!
Administrative	0	0	0	0	0	#DIV/0!	0	0.00	0.00		#DIV/0!
Kundërvajtje	991	408	1399	647	752	159%	29	446.00	324.00	1	71.9
<b>Totali</b>	<b>5845</b>	<b>1198</b>	<b>7043</b>	<b>1588</b>	<b>5455</b>	<b>133%</b>	<b>2046</b>	<b>405.33</b>	<b>774.67</b>	<b>4</b>	<b>44.11</b>

**Raporti i përgjithshëm për gjykatë - Lëmia Penale dhe Civile**  
**Gjykata Themelore Gjakovë - Rahovec**

Periudha e raportimit **01.01.2023 30.09.2023**

Penale	A. Lëndët në pritje në fillimin e periudhës raportuese	B. Lëndët e pranuar në periudhën raportuese	Gjithsej në punë A+B	C. Lëndët e zgjidhura në periudhën raportuese	D. P Lëndët në pritje në periudhën raportuese	E. Norma e zgjidhjes	F. Lëndët në pritje në fund të periudhës raportuese më të vjetra se 2 vite	G. Mesatarja e kohëzgjatjes së lëndëve të zgjidhura	H. Mesatarja e moshës e lëndëve në pritje në fund të periudhës raportuese	Numri i gjyqtarëve	Mesatarja e gjyqtarëve në zgjidhjen e lëndëve për muaj
Penale përgjithshme Procedurë paraprake	9	67	<b>76</b>	27	<b>49</b>	40%	5	2.00	349.00		#DIV/0!
Penale përgjithshme Shqyrtimi gjyqësor	331	177	<b>508</b>	154	<b>354</b>	87%	146	430.00	914.00	0.5	34.2
Krime të rënda Procedurë paraprake	0	0	<b>0</b>	0	<b>0</b>	#DIV/0!	0	0.00	0.00		#DIV/0!
Krime të rënda Shqyrtim gjyqësor	0	0	<b>0</b>	0	<b>0</b>	#DIV/0!	0	0.00	0.00		#DIV/0!
Penale të mitur procedura paraprake	0	0	<b>0</b>	0	<b>0</b>	#DIV/0!	0	0.00	0.00		#DIV/0!
Penale të mitur Shqyrtimi gjyqësor	0	0	<b>0</b>	0	<b>0</b>	#DIV/0!	0	0.00	0.00		#DIV/0!
Procedure Paraprake- Departamenti Special	0	0	<b>0</b>	0	<b>0</b>	#DIV/0!	0	0.00	0.00		#DIV/0!
Shqyrtim gjyqësor- Departamenti Special	0	0	<b>0</b>	0	<b>0</b>	#DIV/0!	0	0.00	0.00		#DIV/0!
Kontestimore	2113	869	<b>2982</b>	802	<b>2180</b>	92%	713	817.00	628.00	2	44.6
Jokontestimore	229	114	<b>343</b>	179	<b>164</b>	157%	62	386.00	994.00		#DIV/0!
Permbarimore	702	329	<b>1031</b>	206	<b>825</b>	63%	207	287.00	489.00		#DIV/0!
Administrative	0	0	<b>0</b>	0	<b>0</b>	#DIV/0!	0	0.00	0.00		#DIV/0!
Kundërvajtje	1130	476	<b>1606</b>	591	<b>1015</b>	124%	173	429.00	424.00	0.5	131.3
<b>Totali</b>	<b>4514</b>	<b>2032</b>	<b>6546</b>	<b>1959</b>	<b>4587</b>	<b>96%</b>	<b>1306</b>	<b>391.83</b>	<b>633.00</b>	<b>3</b>	<b>72.56</b>

**Raporti i përgjithshëm për gjykatë - Lëmia Penale dhe Civile**  
**Gjykata Themelore Pejë**

Periudha e raportimit **01.01.2023** **30.09.2023**

Penale	A. Lëndët në pritje në fillimin e periudhës raportuese	B. Lëndët e pranuar në periudhën raportuese	Gjithsej në punë A+B	C. Lëndët e zgjidhura ne periudhën raportuese	D. P Lëndët në pritje në periudhën raportuese	E. Norma e zgjidhjes	F. Lëndët në pritje në fund të periudhës raportuese më të vjetra se 2 vite	G. Mesatarja e kohëzgjatjes e lëndëve të zgjidhura	H. Mesatarja e moshës e lëndëve në pritje ne fund te periudhës raportuese	Numri i gjyqtarëve	Mesatarja e gjyqtarëve në zgjidhjen e lëndëve për muaj
Penale përgjithshme Procedurë paraprake	209	230	<b>439</b>	182	<b>257</b>	79%	148	4.00	905.00		#DIV/0!
Penale përgjithshme Shqyrtimi gjyqësor	2319	819	<b>3138</b>	549	<b>2589</b>	67%	690	697.00	582.00	3	20.3
Krime të rënda Procedurë paraprake	54	193	<b>247</b>	184	<b>63</b>	95%	15	21.00	535.00		#DIV/0!
Krime të rënda Shqyrtim gjyqësor	195	83	<b>278</b>	128	<b>150</b>	154%	44	423.00	916.00	5	2.8
Penale të mitur procedura paraprake	15	24	<b>39</b>	18	<b>21</b>	75%	9	0.00	790.00		#DIV/0!
Penale të mitur Shqyrtimi gjyqësor	34	36	<b>70</b>	39	<b>31</b>	108%	7	389.00	518.00	1	4.3
Procedure Paraprake- Departamenti Special	0	0	<b>0</b>	0	<b>0</b>	#DIV/0!	0	0.00	0.00		#DIV/0!
Shqyrtim gjyqësor- Departamenti Special	0	0	<b>0</b>	0	<b>0</b>	#DIV/0!	0	0.00	0.00		#DIV/0!
Kontestimore	5220	2872	<b>8092</b>	2334	<b>5758</b>	81%	1659	490.00	564.00	4	64.8
Jokontestimore	211	146	<b>357</b>	160	<b>197</b>	110%	69	458.00	708.00		#DIV/0!
Permbarimore	2034	618	<b>2652</b>	699	<b>1953</b>	113%	84	483.00	391.00		#DIV/0!
Administrative	0	0	<b>0</b>	0	<b>0</b>	#DIV/0!	0	0.00	0.00		#DIV/0!
Kundërvajtje	1265	1009	<b>2274</b>	1023	<b>1251</b>	101%	130	298.00	314.00	2	56.8
<b>Totali</b>	<b>11556</b>	<b>6030</b>	<b>17586</b>	<b>5316</b>	<b>12270</b>	<b>88%</b>	<b>2855</b>	<b>362.56</b>	<b>622.30</b>	<b>15</b>	<b>39.38</b>



**Raporti i përgjithshëm për gjykatë - Lëmia Penale dhe Civile**  
**Gjykata Themelore Pejë - Dega Istog**

Periodha e raportimit **01.01.2023 30.09.2023**

Penale	A. Lëndët në pritje në fillimin e periudhës raportuese	B. Lëndët e pranuar në periudhën raportuese	Gjithsej në punë A+B	C. Lëndët e zgjidhura në periudhën raportuese	D. P Lëndët në pritje në periudhën raportuese	E. Norma e zgjidhjes	F. Lëndët në pritje në fund të periudhës raportuese më të vjetra se 2 vite	G. Mesatarja e kohëzgjatjes së lëndëve të zgjidhura	H. Mesatarja e moshës e lëndëve në pritje në fund të periudhës raportuese	Numri i gjyqtarëve	Mesatarja e gjyqtarëve në zgjidhjen e lëndëve për muaj
Penale përgjithshme Procedurë paraprake	43	34	77	32	45	94%	33	16.00	1,116.00		#DIV/0!
Penale përgjithshme Shqyrtimi gjyqësor	517	273	790	224	566	82%	105	514.00	465.00	1	24.9
Krime të rënda Procedurë paraprake	0	0	0	0	0	#DIV/0!	0	0.00	0.00		#DIV/0!
Krime të rënda Shqyrtim gjyqësor	0	0	0	0	0	#DIV/0!	0	0.00	0.00		#DIV/0!
Penale të mitur procedura paraprake	0	0	0	0	0	#DIV/0!	0	0.00	0.00		#DIV/0!
Penale të mitur Shqyrtimi gjyqësor	0	0	0	0	0	#DIV/0!	0	0.00	0.00		#DIV/0!
Procedure Paraprake- Departamenti Special	0	0	0	0	0	#DIV/0!	0	0.00	0.00		#DIV/0!
Shqyrtim gjyqësor- Departamenti Special	0	0	0	0	0	#DIV/0!	0	0.00	0.00		#DIV/0!
Kontestimore	1607	1015	2622	372	2250	37%	608	624.00	539.00	1	41.3
Jokontestimore	67	81	148	75	73	93%	22	195.00	598.00		#DIV/0!
Permbarimore	687	243	930	337	593	139%	108	249.00	427.00		#DIV/0!
Administrative	0	0	0	0	0	#DIV/0!	0	0.00	0.00		#DIV/0!
Kundërvajtje	401	389	790	355	435	91%	7	258.00	206.00	1	39.4
<b>Totali</b>	<b>3322</b>	<b>2035</b>	<b>5357</b>	<b>1395</b>	<b>3962</b>	<b>69%</b>	<b>883</b>	<b>309.33</b>	<b>558.50</b>	<b>3</b>	<b>51.67</b>

**Raporti i përgjithshëm për gjykatë - Lëmia Penale dhe Civile**  
**Gjykata Themelore Pejë - Dega Klinë**

Periudha e raportimit **01.01.2023 30.09.2023**

Penale	A. Lëndët në pritje në fillimin e periudhës raportuese	B. Lëndët e pranuar në periudhën raportuese	Gjithsej në punë A+B	C. Lëndët e zgjidhura në periudhën raportuese	D. P Lëndët në pritje në periudhën raportuese	E. Norma e zgjidhjes	F. Lëndët në pritje në fund të periudhës raportuese më të vjetra se 2 vite	G. Mesatarja e kohëzgjatjes së lëndëve të zgjidhura	H. Mesatarja e moshës e lëndëve në pritje në fund të periudhës raportuese	Numri i gjyqtarëve	Mesatarja e gjyqtarëve në zgjidhjen e lëndëve për muaj
Penale përgjithshme Procedurë paraprake	41	45	86	36	50	80%	31	2.00	792.00		#DIV/0!
Penale përgjithshme Shqyrtimi gjyqësor	434	181	615	175	440	97%	110	581.00	577.00		#DIV/0!
Krime të rënda Procedurë paraprake	0	0	0	0	0	#DIV/0!	0	0.00	0.00	1	0.0
Krime të rënda Shqyrtim gjyqësor	0	0	0	0	0	#DIV/0!	0	0.00	0.00		#DIV/0!
Penale të mitur procedura paraprake	0	0	0	0	0	#DIV/0!	0	0.00	0.00		#DIV/0!
Penale të mitur Shqyrtimi gjyqësor	0	0	0	0	0	#DIV/0!	0	0.00	0.00		#DIV/0!
Procedure Paraprake- Departamenti Special	0	0	0	0	0	#DIV/0!	0	0.00	0.00		#DIV/0!
Shqyrtim gjyqësor- Departamenti Special	0	0	0	0	0	#DIV/0!	0	0.00	0.00		#DIV/0!
Kontestimore	1964	395	2359	427	1932	108%	1144	1,003.00	1,173.00	4	11.9
Jokontestimore	251	95	346	61	285	64%	206	125.00	1,045.00		#DIV/0!
Permbarimore	273	95	368	50	318	53%	110	179.00	522.00		#DIV/0!
Administrative	0	0	0	0	0	#DIV/0!	0	0.00	0.00		#DIV/0!
Kundërvajtje	327	330	657	268	389	81%	58	205.00	353.00	1	29.8
<b>Totali</b>	<b>3290</b>	<b>1141</b>	<b>4431</b>	<b>1017</b>	<b>3414</b>	<b>89%</b>	<b>1659</b>	<b>349.17</b>	<b>743.67</b>	<b>6</b>	<b>18.83</b>

**Raporti i përgjithshëm për gjykatë - Lëmia Penale dhe Civile**  
**Gjykata Themelore Pejë - Dega Deçan**

Periudha e raportimit 01.01.2023 30.09.2023

Penale	A. Lëndët në pritje në fillimin e periudhës raportuese	B. Lëndët e pranuar në periudhën raportuese	Gjithsej në punë A+B	C. Lëndët e zgjidhura ne periudhën raportuese	D. P Lëndët në pritje në periudhën raportuese	E. Norma e zgjidhjes	F. Lëndët në pritje në fund të periudhës raportuese më të vjetra se 2 vite	G. Mesatarja e kohëzgjatjes e lëndëve të zgjidhura	H. Mesatarja e moshës e lëndëve në pritje ne fund te periudhës raportuese	Numri i gjyqtarëve	Mesatarja e gjyqtarëve në zgjidhjen e lëndëve për muaj
Penale përgjithshme Procedurë paraprake	60	56	116	42	74	75%	47	8.00	957.00		#DIV/0!
Penale përgjithshme Shqyrtimi gjyqësor	291	201	492	79	413	39%	115	539.00	540.00	0.5	17.6
Krime të rënda Procedurë paraprake	0	0	0	0	0	#DIV/0!	0	0.00	0.00		#DIV/0!
Krime të rënda Shqyrtim gjyqësor	0	0	0	0	0	#DIV/0!	0	0.00	0.00		#DIV/0!
Penale të mitur procedura paraprake	0	0	0	0	0	#DIV/0!	0	0.00	0.00		#DIV/0!
Penale të mitur Shqyrtimi gjyqësor	0	0	0	0	0	#DIV/0!	0	0.00	0.00		#DIV/0!
Procedure Paraprake- Departamenti Special	0	0	0	0	0	#DIV/0!	0	0.00	0.00		#DIV/0!
Shqyrtim gjyqësor- Departamenti Special	0	0	0	0	0	#DIV/0!	0	0.00	0.00		#DIV/0!
Kontestimore	2296	712	3008	315	2693	44%	794	627.00	556.00	2	17.5
Jokontestimore	43	49	92	46	46	94%	19	198.00	712.00		#DIV/0!
Permbarimore	637	195	832	323	509	166%	67	305.00	417.00		#DIV/0!
Administrative	0	0	0	0	0	#DIV/0!	0	0.00	0.00		#DIV/0!
Kundërvajtje	193	154	347	235	112	153%	5	239.00	242.00	0.5	52.2
<b>Totali</b>	<b>3520</b>	<b>1367</b>	<b>4887</b>	<b>1040</b>	<b>3847</b>	<b>76%</b>	<b>1047</b>	<b>319.33</b>	<b>570.67</b>	<b>3</b>	<b>38.52</b>

**Raporti i përgjithshëm për gjykatë - Lëmia Penale dhe Civile**  
**Gjykata Themelore Ferizaj**

Periodha e raportimit **01.01.2023 30.09.2023**

Penale	A. Lëndët në pritje në fillimin e periudhës raportuese	B. Lëndët e pranuar në periudhën raportuese	Gjithsej në punë A+B	C. Lëndët e zgjidhura në periudhën raportuese	D. P Lëndët në pritje në periudhën raportuese	E. Norma e zgjidhjes	F. Lëndët në pritje në fund të periudhës raportuese më të vjetra se 2 vite	G. Mesatarja e kohëzgjatjes e lëndëve të zgjidhura	H. Mesatarja e moshës e lëndëve në pritje në fund të periudhës raportuese	Numri i gjyqtarëve	Mesatarja e gjyqtarëve në zgjidhjen e lëndëve për muaj
Penale përgjithshme Procedurë paraprake	422	157	<b>579</b>	93	<b>486</b>	59%	369	28.00	1,162.00		#DIV/0!
Penale përgjithshme Shqyrtimi gjyqësor	2197	767	<b>2964</b>	815	<b>2149</b>	106%	1097	546.00	1,057.00	4	22.6
Krime të rënda Procedurë paraprake	236	105	<b>341</b>	98	<b>243</b>	93%	171	67.00	1,126.00		#DIV/0!
Krime të rënda Shqyrtim gjyqësor	318	75	<b>393</b>	128	<b>265</b>	171%	152	861.00	1,323.00	4	3.6
Penale të mitur procedura paraprake	35	32	<b>67</b>	20	<b>47</b>	63%	29	1.00	937.00		#DIV/0!
Penale të mitur Shqyrtimi gjyqësor	175	80	<b>255</b>	97	<b>158</b>	121%	124	168.00	1,386.00	1	10.8
Procedure Paraprake- Departamenti Special	0	0	<b>0</b>	0	<b>0</b>	#DIV/0!	0	0.00	0.00		#DIV/0!
Shqyrtim gjyqësor- Departamenti Special	0	0	<b>0</b>	0	<b>0</b>	#DIV/0!	0	0.00	0.00		#DIV/0!
Kontestimore	6244	2351	<b>8595</b>	1213	<b>7382</b>	52%	1859	630.00	565.00	8	16.8
Jokontestimore	285	185	<b>470</b>	184	<b>286</b>	99%	135	1,269.00	966.00		#DIV/0!
Permbarrimore	2850	1603	<b>4453</b>	1096	<b>3357</b>	68%	712	287.00	442.00		#DIV/0!
Administrative	0	0	<b>0</b>	0	<b>0</b>	#DIV/0!	0	0.00	0.00		#DIV/0!
Kundërvajtje	3646	1573	<b>5219</b>	1428	<b>3791</b>	91%	1426	333.00	588.00	1	158.7
<b>Totali</b>	<b>16408</b>	<b>6928</b>	<b>23336</b>	<b>5172</b>	<b>18164</b>	<b>75%</b>	<b>6074</b>	<b>419.00</b>	<b>955.20</b>	<b>18</b>	<b>31.93</b>

**Raporti i përgjithshëm për gjykatë - Lëmia Penale dhe Civile**  
**Gjykata Themelore Ferizaj - Dega Kaçanik**

Periudha e raportimit **01.01.2023 30.09.2023**

Penale	A. Lëndët në pritje në fillimin e periudhës raportuese	B. Lëndët e pranuar në periudhën raportuese	Gjithsej në punë A+B	C. Lëndët e zgjidhura në periudhën raportuese	D. P Lëndët në pritje në periudhën raportuese	E. Norma e zgjidhjes	F. Lëndët në pritje në fund të periudhës raportuese më të vjetra se 2 vite	G. Mesatarja e kohëzgjatjes së lëndëve të zgjidhura	H. Mesatarja e moshës e lëndëve në pritje në fund të periudhës raportuese	Numri i gjyqtarëve	Mesatarja e gjyqtarëve në zgjidhjen e lëndëve për muaj
Penale përgjithshme Procedurë paraprake	102	55	<b>157</b>	52	<b>105</b>	95%	76	10.00	1,197.00		#DIV/0!
Penale përgjithshme Shqyrtimi gjyqësor	867	211	<b>1078</b>	256	<b>822</b>	121%	399	535.00	1,025.00	2	14.2
Krime të rënda Procedurë paraprake	0	0	<b>0</b>	0	<b>0</b>	#DIV/0!	0	0.00	0.00		#DIV/0!
Krime të rënda Shqyrtim gjyqësor	0	0	<b>0</b>	0	<b>0</b>	#DIV/0!	0	0.00	0.00		#DIV/0!
Penale të mitur procedura paraprake	0	0	<b>0</b>	0	<b>0</b>	#DIV/0!	0	0.00	0.00		#DIV/0!
Penale të mitur Shqyrtimi gjyqësor	0	0	<b>0</b>	0	<b>0</b>	#DIV/0!	0	0.00	0.00		#DIV/0!
Procedure Paraprake- Departamenti Special	0	0	<b>0</b>	0	<b>0</b>	#DIV/0!	0	0.00	0.00		#DIV/0!
Shqyrtim gjyqësor- Departamenti Special	0	0	<b>0</b>	0	<b>0</b>	#DIV/0!	0	0.00	0.00		#DIV/0!
Kontestimore	1364	445	<b>1809</b>	285	<b>1524</b>	64%	604	789.00	670.00	1	31.7
Jokontestimore	358	30	<b>388</b>	93	<b>295</b>	310%	228	1,408.00	1,522.00		#DIV/0!
Permbarimore	826	395	<b>1221</b>	92	<b>1129</b>	23%	156	326.00	458.00		#DIV/0!
Administrative	0	0	<b>0</b>	0	<b>0</b>	#DIV/0!	0	0.00	0.00		#DIV/0!
Kundërvajtje	957	532	<b>1489</b>	544	<b>945</b>	102%	141	375.00	372.00	1	60.4
<b>Totali</b>	<b>4474</b>	<b>1668</b>	<b>6142</b>	<b>1322</b>	<b>4820</b>	<b>79%</b>	<b>1604</b>	<b>573.83</b>	<b>874.00</b>	<b>4</b>	<b>36.72</b>

**Raporti i përgjithshëm për gjykatë - Lëmia Penale dhe Civile**  
**Gjykata Themelore Ferizaj - Dega Shtërpçë**

Periudha e raportimit **01.01.2023** **30.09.2023**

Penale	A. Lëndët në pritje në fillimin e periudhës raportuese	B. Lëndët e pranuar në periudhën raportuese	Gjithsej në punë A+B	C. Lëndët e zgjidhura në periudhën raportuese	D. P Lëndët në pritje në periudhën raportuese	E. Norma e zgjidhjes	F. Lëndët në pritje në fund të periudhës raportuese më të vjetra se 2 vite	G. Mesatarja e kohëzgjatjes e lëndëve të zgjidhura	H. Mesatarja e moshës e lëndëve në pritje në fund të periudhës raportuese	Numri i gjyqtarëve	Mesatarja e gjyqtarëve në zgjidhjen e lëndëve për muaj
Penale përgjithshme Procedurë paraprake	42	12	54	9	45	75%	37	1.00	1,387.00		#DIV/0!
Penale përgjithshme Shqyrtimi gjyqësor	209	59	268	120	148	203%	101	821.00	1,345.00	1	13.3
Krime të rënda Procedurë paraprake	0	0	0	0	0	#DIV/0!	0	0.00	0.00		#DIV/0!
Krime të rënda Shqyrtim gjyqësor	0	0	0	0	0	#DIV/0!	0	0.00	0.00		#DIV/0!
Penale të mitur procedura paraprake	0	0	0	0	0	#DIV/0!	0	0.00	0.00		#DIV/0!
Penale të mitur Shqyrtimi gjyqësor	0	0	0	0	0	#DIV/0!	0	0.00	0.00		#DIV/0!
Procedure Paraprake- Departamenti Special	0	0	0	0	0	#DIV/0!	0	0.00	0.00		#DIV/0!
Shqyrtim gjyqësor- Departamenti Special	0	0	0	0	0	#DIV/0!	0	0.00	0.00		#DIV/0!
Kontestimore	383	160	543	108	435	68%	84	534.00	591.00	1	12.0
Jokontestimore	23	16	39	11	28	69%	9	391.00	661.00		#DIV/0!
Permbarimore	182	122	304	45	259	37%	19	179.00	416.00		#DIV/0!
Administrative	0	0	0	0	0	#DIV/0!	0	0.00	0.00		#DIV/0!
Kundërvajtje	147	97	244	118	126	122%	76	170.00	808.00	1	13.1
<b>Totali</b>	<b>986</b>	<b>466</b>	<b>1452</b>	<b>411</b>	<b>1041</b>	<b>88%</b>	<b>326</b>	<b>349.33</b>	<b>868.00</b>	<b>3</b>	<b>15.22</b>