



REPUBLIKA E KOSOVËS
REPUBLIKA KOSOVA – REPUBLIC OF KOSOVO
KËSHILLI GJYQËSOR I KOSOVËS
SUDSKI SAVET KOSOVA - KOSOVO JUDICIAL COUNCIL
SEKRETARIATI – SEKRETARIJAT – SECRETARAIT

RAPORTI STATISTIKOR I GJYKATAVE GJASHTËMUJORI - I - 2020



DEPARTAMENTI I STATISTIKËS
GJASHTËMUJORI - I - 2020

Përmbajtja

Hyrje	1
Shema e gjykatave	2
Gjendja numerike e lendeve ne gjykata	3
I GJYKATA SUPREME E KOSOVËS	
Gjykata Supreme e Kosovës	4
Dhoma e Veçantë e Gjykatës Supreme	5
II GJYKATA E APELIT	
Gjykata Apelit Prishtinë	6
III GJYKATAT THEMELORE	
Gjykatat Themelore në përgjithësi	7
Gjykata Themelore Prishtinë	8
Gjykata Themelore Prishtinë Dega – Podujevë	9
Gjykata Themelore Prishtinë Dega – Gracanicë	10
Gjykata Themelore Prishtinë Dega – Lipjan	11
Gjykata Themelore Prishtinë Dega – Glllogoc	12
Gjykata Themelore Gjilan	13
Gjykata Themelore Gjilan Dega – Kamenicë	14
Gjykata Themelore Gjilan Dega - Viti	15
Gjykata Themelore Gjilan Dega –Novobërdë	16
Gjykata Themelore Prizren	17
Gjykata Themelore Prizren Dega – Dragash	18
Gjykata Themelore Prizren Dega-Suharekë	19
Gjykata Themelore Mitrovicë	20
Gjykata Themelore Mitrovicë Dega-Leposaviq	21
Gjykata Themelore Mitrovicë Dega-Vushtrri	22
Gjykata Themelore Mitrovicë Dega-Zubin Potok	23
Gjykata Themelore Mitrovicë Dega-Skenderaj	24
Gjykata Themelore Gjakovë	25
Gjykata Themelore Gjakovë Dega-Malishevë	26
Gjykata Themelore Gjakovë Dega-Rahovec	27
Gjykata Themelore Pejë	28
Gjykata Themelore Pejë Dega- Istog	29
Gjykata Themelore Pejë Dega-Klinë	30
Gjykata Themelore Pejë Dega-Deçan	31
Gjykata Themelore Ferizaj	32
Gjykata Themelore Ferizaj Dega-Kaçanik	33
Gjykata Themelore Ferizaj Dega-Shtërpçë	34

Hyrje

Raporti statistikor për punën e gjykatave Gjashtëmujori - I - 2020 është emërtuar “Statistika e gjykatave “ dhe pasqyron punën e gjykatave veç e veç për secilën gjykatë degë dhe për secilën nivel të gjykatës.

Në raport përfshihet Gjykata Supreme, Dhoma e Veçantë e Gjykatës Suprem, Gjykata e Apelit, 7 Gjykatat Themelore, mirëpo në këtë raport nuk mungojnë të dhënat për Gjykatën Themelore Mitrovicë Dega Leposaviq dhe Zubin Potok.

Raporti pasqyron numrin e lëndëve sipas llojeve, dhe po ashtu në të është prezantuar edhe një analizë e shkurtë për ngarkesën e gjyqtarit me lëndë të rënda dhe të lehta, për efikasitetin e gjyqtarit në zgjidhjen e lëndëve të rënda dhe të lehta si dhe për mesataren në nivel të Kosovës si për nga ngarkimin me lende të rënda dhe të lehta ashtu edhe për nga efikasiteti i gjyqtarëve në zgjidhjen e lëndëve të rënda dhe lehta.

Analiza për lëmin e kundërvajtjeve është e ndarë, më numrin e lendeve dhe me numrin e gjyqtarëve.

Lëndë të rënda konsiderohen: Procedura paraprake, Penale të shkallës së I- rë, (Departamenti për Krime të Rënda dhe Dep. i Përgjithshëm) Penale të shkallës së II - të Penale të miturve në procedurën përgatitore, Penale të miturve në procedurën para kolegjit,, Civile të shkallës së I - rë, Civile të shkallës së II – të, Administrative, Administrative shk. II. Kontestet Ekonomike, Kontestet Ekonomike shk. II, Trashëgimore dhe Jashtekontestimore.

Lëndë të lehta konsiderohen: Ankesat në Aktvendimin për caktimin e paraburgimit, Ekzekutimet e lëndëve civile, Ekzekutimet e lëndëve penale, Ekzekutimet e Kontesteve Ekonomike dhe Penale të Ndryshme në Gjykatën e Apelit, ndërsa Lëndët tjera që kanë të bëjnë (vërtetimet, vërtetimi i kontratave, nënshkrimeve dhe dorëshkrimeve etj) nuk përfshihen në ngarkesën dhe efikasitetin e gjyqtarëve.

Nga plani Strategjik shtetëror për zvogëlimin e lëndëve të vjetra të grumbulluara del që Departamenti i statistikës mos ti evidentoj në raport si lëndë, pra lëndët që kanë të bëjnë me buxhetin siç janë Paushallët dhe shpenzimet gjyqësore

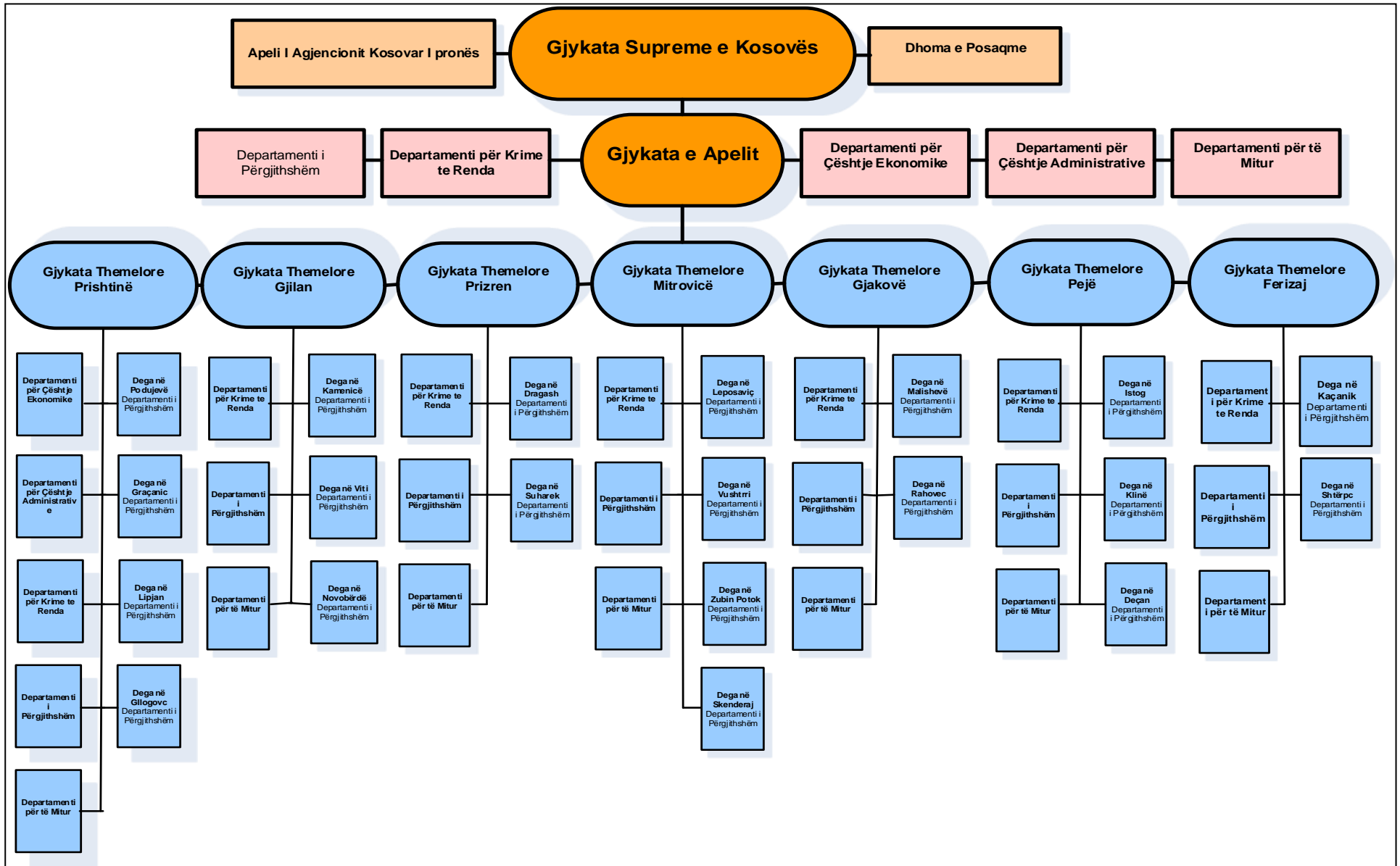

Informatat e përgjithshme për gjykatat e rregullta

GJASHTËMUJORI - I - 2020

Gjendja kadrovike:

	Gjykata	Numri total i gjyqtarëve në Gjykatat e Kosovës	Numri i gjyqtarëve të cilët kanë zgjidhur lëndë gjatë periudhës raportuese	Stafi mbështetës-shërbyes civilë
1	Gjykata Supreme	16	15	30
2	Dhoma Posaçme	11	11	26
3	Gjykatat e Apelit	53	51	82
4	Gjykata Themelore	342	311	1377
	Gjithsej	422	388	1515

Gjendja e lëndëve:

	Gjykata	Numri i lëndëve që gjykatat kanë pasur në punë gjatë periudhës raportuese	Nga numri i përgjithshëm i lëndëve:		Numri i lëndëve që gjykatat kanë zgjidhur gjatë periudhës raportuese	Numri i lëndëve të ngelura si të pazgjidhura në fund të periudhës raportuese
			Numri i lëndëve të trashëguara si të pazgjidhura nga periudha raportuese	Numri i lëndëve të pranuar në punë gjatë periudhës raportuese		
1	Gjykata Supreme	800	171	629	518	282
2	Dhoma posaçme	21364	20936	428	1137	20227
3	Gjykatat e Apelit	17973	11640	6333	7109	10864
4	Gjykata Themelore	133974	100470	33504	17344	116630
	Gjithsej	174111	133217	40894	26108	148003

Ngarkesa e gjyqtarit me lëndë dhe mesatarja e lëndëve të zgjidhura për gjyqtar si dhe lëndët e pazgjidhura në fund të vitit

	Gjykata	Mesatarja e ngarkesës së gjyqtarit me lëndë të reja për një muaj	% Efikasiteti i gjykatës (lëndët e zgjidhura / lëndët e reja)	Mesatarja e lëndëve të zgjidhura për gjyqtar për një muaj	Lëndët e pazgjidhura		% rritja ose (-) zvogëlimi në periudhën raportuese
					Në fillim të periudhës raportuese	Në fund të periudhës raportuese	
1	Gjykata Supreme	7.0	100%	5.8	171	282	64.9
2	Dhoma posaçme	6.5	266%	17.2	20936	20227	-3.4
3	Gjykatat e Apelit	20.7	112%	23.2	11640	10864	-6.7
4	Gjykata Themelore	15.9	64%	10.1	98426	107677	9.4
	Gjykata Themelore për Kundërvajtje	31.5	12%	3.8	2044	8953	338.01
	Gjithsej	xxxxxx	xxxxxx	xxxxxx	133217	148003	11.10

Gjendja numerike e lëndëve në Gjykatën Supreme

Gjashtëmujori - I - 2020

Nr. rendor	LLOJI I LËNDËVE	Lëndë e pazgjidhura në fillim të periudhës raportuese	Lëndë të pranuar gjatë periudhës raportuese	Lëndë në punë gjatë periudhës raportuese	Lëndët e zgjidhura gjatë periudhës raportuese	Lëndë e pazgjidhura në fund të periudhës raportuese	Struktura e lëndëve të pranuar e shprehur në %	Efikasiteti në zgjidhjen e lëndëve (lëndët e zgjidhura / lëndët e reja)	(+) më shumë ose (-) më pak Lëndët e pazgjidhura: në Gjashtëmujorin - I - 2020 krahasuar me fundin e vitit - 2019	
									Gjithsej	%
	1	2	3	4	5	6	7	8	9	10
1	Ankesa Penale Per shkallen e trete API	0	2	2	0	2	0.32	0.00	2	#DIV/0!
2	PML-Kërkesë për mbrojtjen e Ligjshmërisë Penale	17	189	206	168	38	30.05	88.89	21	123.53
3	PZD- Zbutje e Dënimit Penal	3	47	50	33	17	7.47	70.21	14	466.67
4	Revizion " REV" dhe " REV II"	115	265	380	198	182	42.13	74.72	67	58.26
5	KML- Kërkesë për Mbrojtjen e Ligjshmërisë Kundërvajtëse	0	3	3	2	1	0.48	66.67	1	#DIV/0!
6	CML- Kërkesë për Mbrojtjen e Ligjshmërisë Civile	5	8	13	4	9	1.27	50.00	4	80.00
7	CPP- Përsëritje e Procedurës Civile	0	1	1	1	0	0.16	100.00	0	#DIV/0!
8	Civile të ndryshme "CN"	2	9	11	7	4	1.43	77.78	2	100.00
9	Erev- Revizion Ekonomik	26	38	64	36	28	6.04	94.74	2	7.69
10	EML-Kërkesë për Mbrojtjen e Ligjshmërisë,Ekonomike	0	1	1	0	1	0.16	0.00	1	#DIV/0!
11	ARJ- Rishqyrtim I Jashtëzakonshëm Administrativ	1	43	44	44	0	6.84	102.33	-1	-100.00
12	APP-Rishikim I Procedurës Administrative	0	0	0	0	0	0.00	#DIV/0!	0	#DIV/0!
13	AML-Kërkesë për Mbrojtje të Ligjshmëris,Administrative	0	0	0	0	0	0.00	#DIV/0!	0	#DIV/0!
14	A.Rev	0	8	8	8	0	1.27	100.00	0	#DIV/0!
15	Arev-Revizion Administrativ	0	0	0	0	0	0.00	#DIV/0!	0	#DIV/0!
16	Ankesa administrative "AA"	1	7	8	8	0	1.11	114.29	-1	-100.00
17	Ankesa per Paraburgime"PN.II"	1	8	9	9	0	1.27	112.50	-1	-100.00
	GJITHSEJ	171	629	800	518	282	100.0	82.35	111	64.91

Gjendja numerike e lëndëve në Dhomën e Posaçme të Gjykatën Supreme

Gjashtëmujori - I - 2020

Nr. rendor	LLOJI I LËNDËVE	Lëndë e pazgjidhura në fillim të periudhës raportuese	Lëndë të pranuar gjatë periudhës raportuese	Lëndë në punë gjatë periudhës raportuese	Lëndët e zgjidhura gjatë periudhës raportuese	Lëndë e pazgjidhura në fund të periudhës raportuese	Struktura e lëndëve të pranuar e shprehur në %	Efikasiteti në zgjidhjen e lëndëve (lëndët e zgjidhura / lëndët e reja)	(+) më shumë ose (-) më pak Lëndët e pazgjidhura: në Gjashtëmujorin - I - 2020 krahasuar me fundin e vitit - 2019	
									Gjithsej	%
	1	2	3	4	5	6	7	8	9	10
1	C - I, Paditë e Privatizimit	79	1	80	2	78	0.23	200.00	-1	-1.27
2	C - II, Listat e Punëtorëve	3017	112	3129	73	3056	26.17	65.18	39	1.29
3	C - III, Paditë Pronësore	3624	77	3701	18	3683	17.99	23.38	59	1.63
4	C - IV, Paditë e Likuidimit	12948	31	12979	741	12238	7.24	2390.32	-710	-5.48
5	C - V, Lëndët e Riorganizimit	4	0	4	0	4	0.00	0.00	0	0.00
6	C - N, Ndryshme	1	1	2	0	2				
7	AC - I, Ankesat e Kunder Aktvendimeve të Dhomës së Posaçme	771	201	972	287	685	46.96	142.79	-86	-11.15
8	AC - II, Ankesat Kundër Aktvendimeve të Gjykatave Tjera	39	5	44	12	32	1.17	240.00	-7	-17.95
	GJITHSEJ	20483	428	20911	1133	19778	99.8	264.72	-705	-3.44

Gjendja numerike e lëndëve në Dhomën e Posaçme të Gjykatën Supreme

Gjashtëmujori - I - 2020

Nr. rendor	LLOJI I LËNDËVE	Lëndë e pazgjidhura në fillim të periudhës raportuese	Lëndë të pranuar gjatë periudhës raportuese	Lëndë në punë gjatë periudhës raportuese	Lëndët e zgjidhura gjatë periudhës raportuese	Lëndë e pazgjidhura në fund të periudhës raportuese	Struktura e lëndëve të pranuar e shprehur në %	Efikasiteti në zgjidhjen e lëndëve (lëndët e zgjidhura / lëndët e reja)	(+) më shumë ose (-) më pak Lëndët e pazgjidhura: në Gjashtëmujorin - I - 2020 krahasuar me fundin e vitit - 2019	
									Gjithsej	%
	1	2	3	4	5	6	7	8	9	10
1	RR, Kërkesat për Tërheqje të Lëndës nga Gjykatat Vendore	2	0	2	0	2	0.00	0.00	0	0.00
2	SCA, Ankesat Kundër Aktvendimeve të Gjykatave Tjera	16	0	16	0	16	0.00	0.00	0	0.00
3	SCC, Paditë Pronësore dhe të Privatizimit	386	0	386	1	385	0.00	0.00	-1	-0.26
4	SCEL, Listat e Punëtorëve	23	0	23	0	23	0.00	0.00	0	0.00
5	SCL, Paditë e Likuidimit	26	0	26	3	23	0.00	0.00	-3	-11.54
	GJITHSEJ	453	0	453	4	449	0.0	0.00	-4	-0.88
	GJITHSEJ (TAB. I + TAB. II)	20936	428	21364	1137	20227	99.8	265.65	-709	-3.39

Raport i përgjithshëm për gjykatë e Apelit - Lemia Penale dhe Civile

Gjykata:

Gjykata e Apelit

Periudha: 01.01.2020 - 30.06.2020

Penale	A. Të trashëguara	B. Të pranuar	C. Gjithsej në punë A+B	D. Të zgjidhura	E. Të pazgjidhura
Penale përgjithshme Procedurë paraprake	12	642	654	647	7
Penale përgjithshme Shqyrtimi gjyqësor	391	571	962	537	425
Krime të rënda Procedurë paraprake dhe te mitur	26	691	717	708	9
Krime të rënda Shqyrtim gjyqësor	90	241	331	205	126
Penale të mitur Shqyrtimi gjyqësor	8	67	75	55	20
Procedure Paraprake- Departamenti Special	1	63	64	61	3
Shqyrtim gjyqësor- Departamenti Special	10	27	37	26	11
Penale te Ndryshme	200	453	653	562	91
Penale te Ndryshme Speciale	5	27	32	27	5
Totali	743	2782	3525	2828	697

Civile	A. Të trashëguara	B. Të pranuar	C. Gjithsej në punë A+B	D. Të zgjidhura	E. Të pazgjidhura
Kontestimore	9916	2742	12658	3575	9083
Ekonomike	412	110	522	177	345
Administrative	544	425	969	316	653
Kundërvajtje	25	274	299	213	86
Totali	10897	3551	14448	4281	10167

Totali Penale+Civile	11640	6333	17973	7109	10864
-----------------------------	--------------	-------------	--------------	-------------	--------------

Raport i përgjithshëm për gjykatë - Lemia Penale dhe Civile

Gjykata: Gjithsej Gjykatat Themelore

Periudha: 01.01.2020 - 30.06.2020

Penale	A. Të trashëguara	B. Të pranuar	C. Gjithsej në punë A+B	D. Të zgjidhura	E. Të pazgjidhura
Penale përgjithshme Procedurë paraprake	1561	1008	2569	716	1853
Penale përgjithshme Shqyrtimi gjyqësor	33266	6142	39408	7369	32039
Krime të rënda Procedurë paraprake	598	463	1061	270	791
Krime të rënda Shqyrtim gjyqësor	3813	652	4465	628	3837
Penale të mitur procedura paraprake	184	120	304	62	242
Penale të mitur Shqyrtimi gjyqësor	1170	320	1490	279	1211
Procedurë Paraprake- Departamenti Special	7	3	10	0	10
Shqyrtim gjyqësor- Departamenti Special	63	24	87	31	56
Totali	40662	8732	49394	9355	40039

Civile	A. Të trashëguara	B. Të pranuar	C. Gjithsej në punë A+B	D. Të zgjidhura	E. Të pazgjidhura
Kontestimore	47580	14312	61892	5469	56423
Jokontestimore	2701	1343	4044	692	3352
Permbarrimore	142	16	158	4	154
Ekonomike	1092	270	1362	130	1232
Administrative	6135	957	7092	699	6393
Kundërvajtje	2158	7874	10032	995	9037
Totali	59808	24772	84580	7989	76591

Totali Penale+Civile	100470	33504	133974	17344	116630
-----------------------------	---------------	--------------	---------------	--------------	---------------

Raport i përgjithshem për gjykatë - Lemia Penale dhe Civile

Gjykata: Gjykata Themelore Prishtine

Periudha: 01.01.2020 - 30.06.2020

Penale	A. Të trashëguara	B. Të pranuar	C. Gjithsej në punë A+B	D. Të zgjidhura	E. Të pazgjidhura	Kohë zgjatja mesatare e kryerjes së lëndëve	Mosha mesatare e lëndëve në punë
Penale përgjithshme Procedurë paraprake	44	166	210	96	114	27.00	186.00
Penale përgjithshme Shqyrtimi gjyqësor	11455	1331	12786	1613	11173	1,055.00	851.00
Krime të rënda Procedurë paraprake	14	69	83	46	37	23.00	258.00
Krime të rënda Shqyrtim gjyqësor	1508	195	1703	230	1473	1,084.00	1,446.00
Penale të mitur procedura paraprake	10	45	55	33	22	10.00	116.00
Penale të mitur Shqyrtimi gjyqësor	430	157	587	118	469	616.00	700.00
Procedurë Paraprake- Departamenti Special	7	3	10	0	10	0.00	856.00
Shqyrtim gjyqësor- Departamenti Special	63	24	87	31	56	64.00	946.00
Totali	13531	1990	15521	2167	13354	411.29	669.88

Civile	A. Të trashëguara	B. Të pranuar	C. Gjithsej në punë A+B	D. Të zgjidhura	E. Të pazgjidhura	Kohë zgjatja mesatare e kryerjes së lëndëve	Mosha mesatare e lëndëve në punë
Kontestimore	16286	2868	19154	1033	18121	1,664.00	1,267.00
Jokontestimore	396	92	488	127	361	730.00	1,150.00
Permbarimore	0	0	0	0	0	0.00	0.00
Ekonomike	1087	270	1357	130	1227	766.00	591.00
Administrative	6121	957	7078	699	6379	916.00	534.00
Kundërvajtje	301	1560	1861	156	1705	78.00	96.00
Totali	24191	5747	29938	2145	27793	830.80	727.60

Raport i përgjithshëm për gjykatë - Lemia Penale dhe Civile

Gjykata: Deqa e gjykatës Podujevë

Periudha: 01.01.2020 - 30.06.2020

Penale	A. Të trashëguara	B. Të pranuar	C. Gjithsej në punë A+B	D. Të zgjidhura	E. Të pazgjidhura	Kohë zgjatja mesatare e kryerjes së lëndëve	Mosha mesatare e lëndëve në punë
Penale përgjithshme Procedurë paraprake	0	67	67	64	3	1.00	77.00
Penale përgjithshme Shqyrtimi gjyqësor	653	218	871	269	602	585.00	683.00
Krime të rënda Procedurë paraprake	0	0	0	0	0	0.00	0.00
Krime të rënda Shqyrtim gjyqësor	1	0	1	0	1	0.00	1,924.00
Penale të mitur procedura paraprake	0	0	0	0	0	0.00	0.00
Penale të mitur Shqyrtimi gjyqësor	0	1	1	0	1	0.00	20.00
Procedurë Paraprake- Departamenti Special	0	0	0	0	0	0.00	0.00
Shqyrtim gjyqësor- Departamenti Special	0	0	0	0	0	0.00	0.00
Totali	654	286	940	333	607	293.00	676.00

Civile	A. Të trashëguara	B. Të pranuar	C. Gjithsej në punë A+B	D. Të zgjidhura	E. Të pazgjidhura	Kohë zgjatja mesatare e kryerjes së lëndëve	Mosha mesatare e lëndëve në punë
Kontestimore	2325	964	3289	267	3022	1,371.00	809.00
Jokontestimore	61	14	75	25	50	1,085.00	1,315.00
Permbarimore	0	0	0	0	0	0.00	0.00
Ekonomike	0	0	0	0	0	0.00	0.00
Administrative	1	0	1	0	1	0.00	2,365.00
Kundërvajtje	2	411	413	4	409	112.00	85.00
Totali	2389	1389	3778	296	3482	856.00	1,143.50

Raport i përgjithshem për gjykatë - Lemia Penale dhe Civile

Gjykata: Deqa e gjykatës Gracania

Periudha: 01.01.2020 - 30.06.2020

Penale	A. Të trashëguara	B. Të pranuar	C. Gjithsej në punë A+B	D. Të zgjidhura	E. Të pazgjidhura	Kohë zgjatja mesatare e kryerjes së lëndëve	Mosha mesatare e lëndëve në punë
Penale përgjithshme Procedurë paraprake	0	0	0	0	0	0.00	0.00
Penale përgjithshme Shqyrtimi gjyqësor	154	11	165	0	165	0.00	904.00
Krime të rënda Procedurë paraprake	0	0	0	0	0	0.00	0.00
Krime të rënda Shqyrtim gjyqësor	0	0	0	0	0	0.00	0.00
Penale të mitur procedura paraprake	0	0	0	0	0	0.00	0.00
Penale të mitur Shqyrtimi gjyqësor	0	0	0	0	0	0.00	0.00
Procedurë Paraprake- Departamenti Special	0	0	0	0	0	0.00	0.00
Shqyrtim gjyqësor- Departamenti Special	0	0	0	0	0	0.00	0.00
Totali	154	11	165	0	165	#DIV/0!	904.00

Civile	A. Të trashëguara	B. Të pranuar	C. Gjithsej në punë A+B	D. Të zgjidhura	E. Të pazgjidhura	Kohë zgjatja mesatare e kryerjes së lëndëve	Mosha mesatare e lëndëve në punë
Kontestimore	558	85	643	66	577	1,262.00	1,079.00
Jokontestimore	202	133	335	10	325	397.00	880.00
Permbarimore	0	0	0	0	0	0.00	0.00
Ekonomike	0	0	0	0	0	0.00	0.00
Administrative	0	0	0	0	0	0.00	0.00
Kundërvajtje	0	0	0	0	0	0.00	0.00
Totali	760	218	978	76	902	829.50	979.50

Raport i përgjithshem për gjykatë - Lemia Penale dhe Civile

Gjykata: Deqa e gjykatës Lipjan

Periudha: 01.01.2020 - 30.06.2020

Penale	A. Të trashëguara	B. Të pranuar	C. Gjithsej në punë A+B	D. Të zgjidhura	E. Të pazgjidhura	Kohë zgjatja mesatare e kryerjes së lëndëve	Mosha mesatare e lëndëve në punë
Penale përgjithshme Procedurë paraprake	7	33	40	24	16	11.00	159.00
Penale përgjithshme Shqyrtimi gjyqësor	1105	217	1322	223	1099	619.00	674.00
Krime të rënda Procedurë paraprake	0	0	0	0	0	0.00	0.00
Krime të rënda Shqyrtim gjyqësor	3	0	3	1	2	2,692.00	2,707.00
Penale të mitur procedura paraprake	0	0	0	0	0	0.00	0.00
Penale të mitur Shqyrtimi gjyqësor	0	0	0	0	0	0.00	0.00
Procedurë Paraprake- Departamenti Special	0	0	0	0	0	0.00	0.00
Shqyrtim gjyqësor- Departamenti Special	0	0	0	0	0	0.00	0.00
Totali	1115	250	1365	248	1117	1,107.33	1,180.00

Civile	A. Të trashëguara	B. Të pranuar	C. Gjithsej në punë A+B	D. Të zgjidhura	E. Të pazgjidhura	Kohë zgjatja mesatare e kryerjes së lëndëve	Mosha mesatare e lëndëve në punë
Kontestimore	1516	644	2160	241	1919	986.00	628.00
Jokontestimore	204	25	229	17	212	1,249.00	732.00
Permbarimore	0	0	0	0	0	0.00	0.00
Ekonomike	0	0	0	0	0	0.00	0.00
Administrative	0	0	0	0	0	0.00	0.00
Kundërvajtje	0	455	455	86	369	96.00	75.00
Totali	1720	1124	2844	344	2500	777.00	478.33

Raport i përgjithshem për gjykatë - Lemia Penale dhe Civile

Gjykata: Deqa e gjykatës Gillogoc

Periudha: 01.01.2020 - 30.06.2020

Penale	A. Të trashëguara	B. Të pranuar	C. Gjithsej në punë A+B	D. Të zgjidhura	E. Të pazgjidhura	Kohë zgjatja mesatare e kryerjes së lëndëve	Mosha mesatare e lëndëve në punë
Penale përgjithshme Procedurë paraprake	26	21	47	12	35	10.00	223.00
Penale përgjithshme Shqyrtimi gjyqësor	226	152	378	155	223	176.00	343.00
Krime të rënda Procedurë paraprake	0	0	0	0	0	0.00	0.00
Krime të rënda Shqyrtim gjyqësor	3	0	3	2	1	2,423.00	761.00
Penale të mitur procedura paraprake	0	0	0	0	0	0.00	0.00
Penale të mitur Shqyrtimi gjyqësor	1	0	1	0	1	0.00	749.00
Procedurë Paraprake- Departamenti Special	0	0	0	0	0	0.00	0.00
Shqyrtim gjyqësor- Departamenti Special	0	0	0	0	0	0.00	0.00
Totali	256	173	429	169	260	869.67	519.00

Civile	A. Të trashëguara	B. Të pranuar	C. Gjithsej në punë A+B	D. Të zgjidhura	E. Të pazgjidhura	Kohë zgjatja mesatare e kryerjes së lëndëve	Mosha mesatare e lëndëve në punë
Kontestimore	1308	829	2137	126	2011	871.00	612.00
Jokontestimore	53	14	67	7	60	147.00	889.00
Permbarimore	0	1	1	0	1	0.00	35.00
Ekonomike	0	0	0	0	0	0.00	0.00
Administrative	1	0	1	0	1	0.00	431.00
Kundërvajtje	0	216	216	1	215	11.00	82.00
Totali	1362	1060	2422	134	2288	343.00	409.80

Raport i përgjithshem për gjykatë - Lemia Penale dhe Civile

Gjykata: Gjykata Themelore Gjilan

Periudha: 01.01.2020 - 30.06.2020

Penale	A. Të trashëguara	B. Të pranuar	C. Gjithsej në punë A+B	D. Të zgjidhura	E. Të pazgjidhura	Kohë zgjatja mesatare e kryerjes së lëndëve	Mosha mesatare e lëndëve në punë
Penale përgjithshme Procedurë paraprake	267	85	352	72	280	113.00	426.00
Penale përgjithshme Shqyrtimi gjyqësor	1918	450	2368	466	1902	738.00	819.00
Krime të rënda Procedurë paraprake	183	55	238	18	220	5.00	372.00
Krime të rënda Shqyrtim gjyqësor	307	98	405	94	311	439.00	1,185.00
Penale të mitur procedura paraprake	18	1	19	2	17	544.00	557.00
Penale të mitur Shqyrtimi gjyqësor	124	21	145	50	95	244.00	775.00
Procedurë Paraprake- Departamenti Special	0	0	0	0	0	0.00	0.00
Shqyrtim gjyqësor- Departamenti Special	0	0	0	0	0	0.00	0.00
Totali	2817	710	3527	702	2825	347.17	689.00

Civile	A. Të trashëguara	B. Të pranuar	C. Gjithsej në punë A+B	D. Të zgjidhura	E. Të pazgjidhura	Kohë zgjatja mesatare e kryerjes së lëndëve	Mosha mesatare e lëndëve në punë
Kontestimore	2401	1563	3964	372	3592	835.00	664.00
Jokontestimore	125	24	149	26	123	742.00	822.00
Permbarimore	4	0	4	0	4	0.00	1,133.00
Ekonomike	1	0	1	0	1	0.00	232.00
Administrative	0	0	0	0	0	0.00	0.00
Kundërvajtje	332	652	984	51	933	150.00	123.00
Totali	2863	2239	5102	449	4653	575.67	594.80

Raport i përgjithshem për gjykatë - Lemia Penale dhe Civile

Gjykata: Deqa e gjykatës Kamenicë

Periudha: 01.01.2020 - 30.06.2020

Penale	A. Të trashëguara	B. Të pranuar	C. Gjithsej në punë A+B	D. Të zgjidhura	E. Të pazgjidhura	Kohë zgjatja mesatare e kryerjes së lëndëve	Mosha mesatare e lëndëve në punë
Penale përgjithshme Procedurë paraprake	29	11	40	9	31	23.00	393.00
Penale përgjithshme Shqyrtimi gjyqësor	404	129	533	125	408	705.00	571.00
Krime të rënda Procedurë paraprake	0	0	0	0	0	0.00	0.00
Krime të rënda Shqyrtim gjyqësor	0	0	0	0	0	0.00	0.00
Penale të mitur procedura paraprake	0	0	0	0	0	0.00	0.00
Penale të mitur Shqyrtimi gjyqësor	0	0	0	0	0	0.00	0.00
Procedurë Paraprake- Departamenti Special	0	0	0	0	0	0.00	0.00
Shqyrtim gjyqësor- Departamenti Special	0	0	0	0	0	0.00	0.00
Totali	433	140	573	134	439	364.00	482.00

Civile	A. Të trashëguara	B. Të pranuar	C. Gjithsej në punë A+B	D. Të zgjidhura	E. Të pazgjidhura	Kohë zgjatja mesatare e kryerjes së lëndëve	Mosha mesatare e lëndëve në punë
Kontestimore	462	627	1089	99	990	920.00	485.00
Jokontestimore	26	7	33	4	29	806.00	1,439.00
Permbarimore	0	0	0	0	0	0.00	0.00
Ekonomike	0	0	0	0	0	0.00	0.00
Administrative	0	0	0	0	0	0.00	0.00
Kundërvajtje	0	247	247	5	242	37.00	61.00
Totali	488	881	1369	108	1261	587.67	661.67

Raport i përgjithshem për gjykatë - Lemia Penale dhe Civile

Gjykata: Deqa e gjykatës Viti

Periudha: 01.01.2020 - 30.06.2020

Penale	A. Të trashëguara	B. Të pranuar	C. Gjithsej në punë A+B	D. Të zgjidhura	E. Të pazgjidhura	Kohë zgjatja mesatare e kryerjes së lëndëve	Mosha mesatare e lëndëve në punë
Penale përgjithshme Procedurë paraprake	14	11	25	12	13	69.00	454.00
Penale përgjithshme Shqyrtimi gjyqësor	1285	259	1544	195	1349	730.00	-2,013.00
Krime të rënda Procedurë paraprake	0	0	0	0	0	0.00	0.00
Krime të rënda Shqyrtim gjyqësor	0	0	0	0	0	0.00	0.00
Penale të mitur procedura paraprake	0	0	0	0	0	0.00	0.00
Penale të mitur Shqyrtimi gjyqësor	0	0	0	0	0	0.00	0.00
Procedurë Paraprake- Departamenti Special	0	0	0	0	0	0.00	0.00
Shqyrtim gjyqësor- Departamenti Special	0	0	0	0	0	0.00	0.00
Totali	1299	270	1569	207	1362	399.50	-1,559.00

Civile	A. Të trashëguara	B. Të pranuar	C. Gjithsej në punë A+B	D. Të zgjidhura	E. Të pazgjidhura	Kohë zgjatja mesatare e kryerjes së lëndëve	Mosha mesatare e lëndëve në punë
Kontestimore	1603	738	2341	107	2234	974.00	730.00
Jokontestimore	30	15	45	5	40	115.00	697.00
Permbarrimore	0	0	0	0	0	0.00	0.00
Ekonomike	0	0	0	0	0	0.00	0.00
Administrative	0	0	0	0	0	0.00	0.00
Kundërvajtje	53	179	232	81	151	96.00	94.00
Totali	1686	932	2618	193	2425	395.00	507.00

Raport i përgjithshem për gjykatë - Lemia Penale dhe Civile

Gjykata: Deqa e gjykatës Novobërd

Periudha: 01.01.2020 - 30.06.2020

Penale	A. Të trashëguara	B. Të pranuar	C. Gjithsej në punë A+B	D. Të zgjidhura	E. Të pazgjidhura	Kohë zgjatja mesatare e kryerjes së lëndëve	Mosha mesatare e lëndëve në punë
Penale përgjithshme Procedurë paraprake	9	1	10	0	10	0.00	525.00
Penale përgjithshme Shqyrtimi gjyqësor	197	41	238	37	201	836.00	646.00
Krime të rënda Procedurë paraprake	0	0	0	0	0	0.00	0.00
Krime të rënda Shqyrtim gjyqësor	0	1	1	0	1	0.00	77.00
Penale të mitur procedura paraprake	0	0	0	0	0	0.00	0.00
Penale të mitur Shqyrtimi gjyqësor	0	0	0	0	0	0.00	0.00
Procedurë Paraprake- Departamenti Special	0	0	0	0	0	0.00	0.00
Shqyrtim gjyqësor- Departamenti Special	0	0	0	0	0	0.00	0.00
Totali	206	43	249	37	212	836.00	416.00

Civile	A. Të trashëguara	B. Të pranuar	C. Gjithsej në punë A+B	D. Të zgjidhura	E. Të pazgjidhura	Kohë zgjatja mesatare e kryerjes së lëndëve	Mosha mesatare e lëndëve në punë
Kontestimore	192	72	264	29	235	415.00	844.00
Jokontestimore	20	198	218	3	215	25.00	237.00
Permbarimore	6	0	6	0	6	0.00	856.00
Ekonomike	0	0	0	0	0	0.00	0.00
Administrative	0	0	0	0	0	0.00	0.00
Kundërvajtje	1	62	63	1	62	138.00	105.00
Totali	219	332	551	33	518	192.67	510.50

Raport i përgjithshem për gjykatë - Lemia Penale dhe Civile

Gjykata: Gjykata Themelore Prizren

Periudha: 01.01.2020 - 30.06.2020

Penale	A. Të trashëguara	B. Të pranuar	C. Gjithsej në punë A+B	D. Të zgjidhura	E. Të pazgjidhura	Kohë zgjatja mesatare e kryerjes së lëndëve	Mosha mesatare e lëndëve në punë
Penale përgjithshme Procedurë paraprake	284	123	407	84	323	88.00	518.00
Penale përgjithshme Shqyrtimi gjyqësor	2992	535	3527	831	2696	589.00	766.00
Krime të rënda Procedurë paraprake	128	140	268	91	177	6.00	395.00
Krime të rënda Shqyrtim gjyqësor	156	65	221	43	178	345.00	642.00
Penale të mitur procedura paraprake	76	11	87	7	80	1.00	671.00
Penale të mitur Shqyrtimi gjyqësor	257	27	284	22	262	687.00	655.00
Procedurë Paraprake- Departamenti Special	0	0	0	0	0	0.00	0.00
Shqyrtim gjyqësor- Departamenti Special	0	0	0	0	0	0.00	0.00
Totali	3893	901	4794	1078	3716	286.00	607.83

Civile	A. Të trashëguara	B. Të pranuar	C. Gjithsej në punë A+B	D. Të zgjidhura	E. Të pazgjidhura	Kohë zgjatja mesatare e kryerjes së lëndëve	Mosha mesatare e lëndëve në punë
Kontestimore	3053	809	3862	460	3402	557.00	649.00
Jokontestimore	332	115	447	32	415	296.00	594.00
Permbarimore	0	0	0	0	0	0.00	0.00
Ekonomike	0	0	0	0	0	0.00	0.00
Administrative	1	0	1	0	1	0.00	859.00
Kundërvajtje	267	535	802	183	619	89.00	115.00
Totali	3653	1459	5112	675	4437	314.00	554.25

Raport i përgjithshem për gjykatë - Lemia Penale dhe Civile

Gjykata: Deqa e gjykatës Dragash

Periudha: 01.01.2020 - 30.06.2020

Penale	A. Të trashëguara	B. Të pranuar	C. Gjithsej në punë A+B	D. Të zgjidhura	E. Të pazgjidhura	Kohë zgjatja mesatare e kryerjes së lëndëve	Mosha mesatare e lëndëve në punë
Penale përgjithshme Procedurë paraprake	27	5	32	8	24	115.00	268.00
Penale përgjithshme Shqyrtimi gjyqësor	211	33	244	37	207	988.00	705.00
Krime të rënda Procedurë paraprake	0	0	0	0	0	0.00	0.00
Krime të rënda Shqyrtim gjyqësor	0	0	0	0	0	0.00	0.00
Penale të mitur procedura paraprake	0	0	0	0	0	0.00	0.00
Penale të mitur Shqyrtimi gjyqësor	0	0	0	0	0	0.00	0.00
Procedurë Paraprake- Departamenti Special	0	0	0	0	0	0.00	0.00
Shqyrtim gjyqësor- Departamenti Special	0	0	0	0	0	0.00	0.00
Totali	238	38	276	45	231	551.50	486.50

Civile	A. Të trashëguara	B. Të pranuar	C. Gjithsej në punë A+B	D. Të zgjidhura	E. Të pazgjidhura	Kohë zgjatja mesatare e kryerjes së lëndëve	Mosha mesatare e lëndëve në punë
Kontestimore	206	50	256	27	229	807.00	621.00
Jokontestimore	0	0	0	0	0	0.00	0.00
Permbarimore	1	0	1	0	1	0.00	368.00
Ekonomike	0	0	0	0	0	0.00	0.00
Administrative	0	0	0	0	0	0.00	0.00
Kundërvajtje	12	9	21	15	6	33.00	171.00
Totali	219	59	278	42	236	420.00	386.67

Raport i përgjithshem për gjykatë - Lemia Penale dhe Civile

Gjykata: Deqa e gjykatës Suharekë

Periudha: 01.01.2020 - 30.06.2020

Penale	A. Të trashëguara	B. Të pranuar	C. Gjithsej në punë A+B	D. Të zgjidhura	E. Të pazgjidhura	Kohë zgjatja mesatare e kryerjes së lëndëve	Mosha mesatare e lëndëve në punë
Penale përgjithshme Procedurë paraprake	72	53	125	43	82	64.00	343.00
Penale përgjithshme Shqyrtimi gjyqësor	902	182	1084	266	818	635.00	666.00
Krime të rënda Procedurë paraprake	0	0	0	0	0	0.00	0.00
Krime të rënda Shqyrtim gjyqësor	0	0	0	0	0	0.00	0.00
Penale të mitur procedura paraprake	0	0	0	0	0	0.00	0.00
Penale të mitur Shqyrtimi gjyqësor	0	0	0	0	0	0.00	0.00
Procedurë Paraprake- Departamenti Special	0	0	0	0	0	0.00	0.00
Shqyrtim gjyqësor- Departamenti Special	0	0	0	0	0	0.00	0.00
Totali	974	235	1209	309	900	349.50	504.50

Civile	A. Të trashëguara	B. Të pranuar	C. Gjithsej në punë A+B	D. Të zgjidhura	E. Të pazgjidhura	Kohë zgjatja mesatare e kryerjes së lëndëve	Mosha mesatare e lëndëve në punë
Kontestimore	1051	252	1303	187	1116	547.00	637.00
Jokontestimore	46	47	93	40	53	334.00	478.00
Permbarimore	1	0	1	0	1	0.00	5,859.00
Ekonomike	0	0	0	0	0	0.00	0.00
Administrative	0	0	0	0	0	0.00	0.00
Kundërvajtje	106	204	310	65	245	94.00	109.00
Totali	1204	503	1707	292	1415	325.00	1,770.75

Raport i përgjithshem për gjykatë - Lemia Penale dhe Civile

Gjykata: Gjykata Themelore Mitrovicë

Periudha: 01.01.2020 - 30.06.2020

Penale	A. Të trashëguara	B. Të pranuar	C. Gjithsej në punë A+B	D. Të zgjidhura	E. Të pazgjidhura	Kohë zgjatja mesatare e kryerjes së lëndëve	Mosha mesatare e lëndëve në punë
Penale përgjithshme Procedurë paraprake	99	102	201	79	122	9.00	259.00
Penale përgjithshme Shqyrtimi gjyqësor	1744	469	2213	547	1666	389.00	625.00
Krime të rënda Procedurë paraprake	78	66	144	26	118	14.00	265.00
Krime të rënda Shqyrtim gjyqësor	1300	100	1400	100	1300	2,607.00	2,890.00
Penale të mitur procedura paraprake	2	7	9	2	7	0.00	118.00
Penale të mitur Shqyrtimi gjyqësor	71	6	77	13	64	464.00	486.00
Procedurë Paraprake- Departamenti Special	0	0	0	0	0	0.00	0.00
Shqyrtim gjyqësor- Departamenti Special	0	0	0	0	0	0.00	0.00
Totali	3294	750	4044	767	3277	696.60	773.83

Civile	A. Të trashëguara	B. Të pranuar	C. Gjithsej në punë A+B	D. Të zgjidhura	E. Të pazgjidhura	Kohë zgjatja mesatare e kryerjes së lëndëve	Mosha mesatare e lëndëve në punë
Kontestimore	3328	635	3963	355	3608	1,256.00	1,477.00
Jokontestimore	71	34	105	29	76	400.00	1,153.00
Permbarimore	0	0	0	0	0	0.00	0.00
Ekonomike	2	0	2	0	2	0.00	2,194.00
Administrative	4	0	4	0	4	0.00	746.00
Kundërvajtje	4	280	284	8	276	4.00	89.00
Totali	3409	949	4358	392	3966	553.33	1,131.80

Raport i përgjithshem për gjykatë - Lemia Penale dhe Civile

Gjykata: **Deqa e gjykatës Leposaviq**Periudha: **01.01.2020 - 30.06.2020**

Penale	A. Të trashëguara	B. Të pranuar	C. Gjithsej në punë A+B	D. Të zgjidhura	E. Të pazgjidhura	Kohë zgjatja mesatare e kryerjes së lëndëve	Mosha mesatare e lëndëve në punë
Penale përgjithshme Procedurë paraprake	0	0	0	0	0	0.00	0.00
Penale përgjithshme Shqyrtimi gjyqësor	2	6	8	0	8	0.00	10.00
Krime të rënda Procedurë paraprake	0	0	0	0	0	0.00	0.00
Krime të rënda Shqyrtim gjyqësor	0	0	0	0	0	0.00	0.00
Penale të mitur procedura paraprake	0	0	0	0	0	0.00	0.00
Penale të mitur Shqyrtimi gjyqësor	0	0	0	0	0	0.00	0.00
Procedurë Paraprake- Departamenti Special	0	0	0	0	0	0.00	0.00
Shqyrtim gjyqësor- Departamenti Special	0	0	0	0	0	0.00	0.00
Totali	2	6	8	0	8	#DIV/0!	10.00

Civile	A. Të trashëguara	B. Të pranuar	C. Gjithsej në punë A+B	D. Të zgjidhura	E. Të pazgjidhura	Kohë zgjatja mesatare e kryerjes së lëndëve	Mosha mesatare e lëndëve në punë
Kontestimore	51	5	56	2	54	0.00	559.00
Jokontestimore	0	0	0	0	0	0.00	0.00
Permbarimore	90	2	92	2	90	0.00	0.00
Ekonomike	0	0	0	0	0	0.00	0.00
Administrative	0	0	0	0	0	0.00	0.00
Kundërvajtje	77	16	93	30	63	0.00	0.00
Totali	218	23	241	34	207	#DIV/0!	559.00

Raport i përgjithshem për gjykatë - Lemia Penale dhe Civile

Gjykata: Deqa e gjykatës Vushtrri

Periudha: 01.01.2020 - 30.06.2020

Penale	A. Të trashëguara	B. Të pranuar	C. Gjithsej në punë A+B	D. Të zgjidhura	E. Të pazgjidhura	Kohë zgjatja mesatare e kryerjes së lëndëve	Mosha mesatare e lëndëve në punë
Penale përgjithshme Procedurë paraprake	17	22	39	5	34	36.00	215.00
Penale përgjithshme Shqyrtimi gjyqësor	1414	383	1797	312	1485	202.00	512.00
Krime të rënda Procedurë paraprake	0	0	0	0	0	0.00	0.00
Krime të rënda Shqyrtim gjyqësor	0	0	0	0	0	0.00	0.00
Penale të mitur procedura paraprake	0	0	0	0	0	0.00	0.00
Penale të mitur Shqyrtimi gjyqësor	0	0	0	0	0	0.00	0.00
Procedurë Paraprake- Departamenti Special	0	0	0	0	0	0.00	0.00
Shqyrtim gjyqësor- Departamenti Special	0	0	0	0	0	0.00	0.00
Totali	1431	405	1836	317	1519	119.00	363.50

Civile	A. Të trashëguara	B. Të pranuar	C. Gjithsej në punë A+B	D. Të zgjidhura	E. Të pazgjidhura	Kohë zgjatja mesatare e kryerjes së lëndëve	Mosha mesatare e lëndëve në punë
Kontestimore	1428	382	1810	142	1668	450.00	825.00
Jokontestimore	47	92	139	38	101	92.00	393.00
Permbarimore	0	0	0	0	0	0.00	0.00
Ekonomike	0	0	0	0	0	0.00	0.00
Administrative	2	0	2	0	2	0.00	1,750.00
Kundërvajtje	0	278	278	1	277	91.00	91.00
Totali	1477	752	2229	181	2048	211.00	764.75

Raport i përgjithshem për gjykatë - Lemia Penale dhe Civile

Gjykata: Deqa e gjykatës Zubin Potokut

Periudha: 01.01.2020 - 30.06.2020

Penale	A. Të trashëguara	B. Të pranuar	C. Gjithsej në punë A+B	D. Të zgjidhura	E. Të pazgjidhura	Kohë zgjatja mesatare e kryerjes së lëndëve	Mosha mesatare e lëndëve në punë
Penale përgjithshme Procedurë paraprake	16	1	17	0	17	0.00	0.00
Penale përgjithshme Shqyrtimi gjyqësor	44	6	50	7	43	0.00	0.00
Krime të rënda Procedurë paraprake	0	0	0	0	0	0.00	0.00
Krime të rënda Shqyrtim gjyqësor	0	0	0	0	0	0.00	0.00
Penale të mitur procedura paraprake	0	0	0	0	0	0.00	0.00
Penale të mitur Shqyrtimi gjyqësor	0	0	0	0	0	0.00	0.00
Procedurë Paraprake- Departamenti Special	0	0	0	0	0	0.00	0.00
Shqyrtim gjyqësor- Departamenti Special	0	0	0	0	0	0.00	0.00
Totali	60	7	67	7	60	#DIV/0!	#DIV/0!

Civile	A. Të trashëguara	B. Të pranuar	C. Gjithsej në punë A+B	D. Të zgjidhura	E. Të pazgjidhura	Kohë zgjatja mesatare e kryerjes së lëndëve	Mosha mesatare e lëndëve në punë
Kontestimore	19	7	26	2	24	0.00	0.00
Jokontestimore	1	1	2	0	2	0.00	0.00
Permbarimore	37	1	38	2	36	0.00	0.00
Ekonomike	0	0	0	0	0	0.00	0.00
Administrative	0	0	0	0	0	0.00	0.00
Kundërvajtje	37	5	42	21	21	0.00	0.00
Totali	94	14	108	25	83	#DIV/0!	#DIV/0!

Raport i përgjithshem për gjykatë - Lemia Penale dhe Civile

Gjykata: Deqa e gjykatës Skenderaj

Periudha: 01.01.2020 - 30.06.2020

Penale	A. Të trashëguara	B. Të pranuar	C. Gjithsej në punë A+B	D. Të zgjidhura	E. Të pazgjidhura	Kohë zgjatja mesatare e kryerjes së lëndëve	Mosha mesatare e lëndëve në punë
Penale përgjithshme Procedurë paraprake	2	8	10	8	2	3.00	226.00
Penale përgjithshme Shqyrtimi gjyqësor	368	109	477	164	313	271.00	418.00
Krime të rënda Procedurë paraprake	0	0	0	0	0	0.00	0.00
Krime të rënda Shqyrtim gjyqësor	0	0	0	0	0	0.00	0.00
Penale të mitur procedura paraprake	0	0	0	0	0	0.00	0.00
Penale të mitur Shqyrtimi gjyqësor	0	0	0	0	0	0.00	0.00
Procedurë Paraprake- Departamenti Special	0	0	0	0	0	0.00	0.00
Shqyrtim gjyqësor- Departamenti Special	0	0	0	0	0	0.00	0.00
Totali	370	117	487	172	315	137.00	322.00

Civile	A. Të trashëguara	B. Të pranuar	C. Gjithsej në punë A+B	D. Të zgjidhura	E. Të pazgjidhura	Kohë zgjatja mesatare e kryerjes së lëndëve	Mosha mesatare e lëndëve në punë
Kontestimore	748	106	854	121	733	345.00	524.00
Jokontestimore	23	64	87	46	41	47.00	192.00
Permbarimore	0	0	0	0	0	0.00	0.00
Ekonomike	1	0	1	0	1	0.00	1,176.00
Administrative	2	0	2	0	2	0.00	1,343.00
Kundërvajtje	1	40	41	1	40	1.00	169.00
Totali	775	210	985	168	817	131.00	680.80

Raport i përgjithshem për gjykatë - Lemia Penale dhe Civile

Gjykata: Gjykata Themelore Gjakovë

Periudha: 01.01.2020 - 30.06.2020

Penale	A. Të trashëguara	B. Të pranuar	C. Gjithsej në punë A+B	D. Të zgjidhura	E. Të pazgjidhura	Kohë zgjatja mesatare e kryerjes së lëndëve	Mosha mesatare e lëndëve në punë
Penale përgjithshme Procedurë paraprake	51	42	93	39	54	13.00	472.00
Penale përgjithshme Shqyrtimi gjyqësor	824	220	1044	313	731	483.00	620.00
Krime të rënda Procedurë paraprake	9	24	33	23	10	46.00	469.00
Krime të rënda Shqyrtim gjyqësor	139	56	195	29	166	220.00	759.00
Penale të mitur procedura paraprake	8	5	13	4	9	0.00	617.00
Penale të mitur Shqyrtimi gjyqësor	24	23	47	16	31	102.00	272.00
Procedurë Paraprake- Departamenti Special	0	0	0	0	0	0.00	0.00
Shqyrtim gjyqësor- Departamenti Special	0	0	0	0	0	0.00	0.00
Totali	1055	370	1425	424	1001	172.80	534.83

Civile	A. Të trashëguara	B. Të pranuar	C. Gjithsej në punë A+B	D. Të zgjidhura	E. Të pazgjidhura	Kohë zgjatja mesatare e kryerjes së lëndëve	Mosha mesatare e lëndëve në punë
Kontestimore	1460	475	1935	264	1671	628.00	606.00
Jokontestimore	120	42	162	46	116	158.00	528.00
Permbarimore	0	0	0	0	0	0.00	0.00
Ekonomike	0	0	0	0	0	0.00	0.00
Administrative	1	0	1	0	1	0.00	1,051.00
Kundërvajtje	203	394	597	46	551	132.00	130.00
Totali	1784	911	2695	356	2339	306.00	578.75

Raport i përgjithshem për gjykatë - Lemia Penale dhe Civile

Gjykata: Deqa e gjykatës Malishevë

Periudha: 01.01.2020 - 30.06.2020

Penale	A. Të trashëguara	B. Të pranuar	C. Gjithsej në punë A+B	D. Të zgjidhura	E. Të pazgjidhura	Kohë zgjatja mesatare e kryerjes së lëndëve	Mosha mesatare e lëndëve në punë
Penale përgjithshme Procedurë paraprake	22	24	46	15	31	7.00	273.00
Penale përgjithshme Shqyrtimi gjyqësor	696	93	789	194	595	780.00	680.00
Krime të rënda Procedurë paraprake	0	0	0	0	0	0.00	0.00
Krime të rënda Shqyrtim gjyqësor	2	0	2	0	2	0.00	410.00
Penale të mitur procedura paraprake	0	0	0	0	0	0.00	0.00
Penale të mitur Shqyrtimi gjyqësor	0	0	0	0	0	0.00	0.00
Procedure Paraprake- Departamenti Special	0	0	0	0	0	0.00	0.00
Shqyrtim gjyqësor- Departamenti Special	0	0	0	0	0	0.00	0.00
Totali	720	117	837	209	628	393.50	454.33

Civile	A. Të trashëguara	B. Të pranuar	C. Gjithsej në punë A+B	D. Të zgjidhura	E. Të pazgjidhura	Kohë zgjatja mesatare e kryerjes së lëndëve	Mosha mesatare e lëndëve në punë
Kontestimore	1323	155	1478	59	1419	612.00	1,138.00
Jokontestimore	76	30	106	26	80	71.00	1,059.00
Permbarimore	2	0	2	0	2	0.00	1,004.00
Ekonomike	0	0	0	0	0	0.00	0.00
Administrative	0	0	0	0	0	0.00	0.00
Kundërvajtje	92	415	507	23	484	73.00	101.00
Totali	1493	600	2093	108	1985	252.00	825.50

Raport i përgjithshem për gjykatë - Lemia Penale dhe Civile

Gjykata: Deqa e gjykatës Rahovec

Periudha: 01.01.2020 - 30.06.2020

Penale	A. Të trashëguara	B. Të pranuar	C. Gjithsej në punë A+B	D. Të zgjidhura	E. Të pazgjidhura	Kohë zgjatja mesatare e kryerjes së lëndëve	Mosha mesatare e lëndëve në punë
Penale përgjithshme Procedurë paraprake	34	8	42	3	39	0.00	411.00
Penale përgjithshme Shqyrtimi gjyqësor	942	147	1089	223	866	625.00	790.00
Krime të rënda Procedurë paraprake	0	0	0	0	0	0.00	0.00
Krime të rënda Shqyrtim gjyqësor	0	0	0	0	0	0.00	0.00
Penale të mitur procedura paraprake	0	0	0	0	0	0.00	0.00
Penale të mitur Shqyrtimi gjyqësor	0	0	0	0	0	0.00	0.00
Procedurë Paraprake- Departamenti Special	0	0	0	0	0	0.00	0.00
Shqyrtim gjyqësor- Departamenti Special	0	0	0	0	0	0.00	0.00
Totali	976	155	1131	226	905	625.00	600.50

Civile	A. Të trashëguara	B. Të pranuar	C. Gjithsej në punë A+B	D. Të zgjidhura	E. Të pazgjidhura	Kohë zgjatja mesatare e kryerjes së lëndëve	Mosha mesatare e lëndëve në punë
Kontestimore	1156	323	1479	185	1294	933.00	934.00
Jokontestimore	92	48	140	47	93	255.00	1,124.00
Permbarimore	1	0	1	0	1	0.00	2,414.00
Ekonomike	0	0	0	0	0	0.00	0.00
Administrative	0	0	0	0	0	0.00	0.00
Kundërvajtje	141	292	433	0	433	0.00	136.00
Totali	1390	663	2053	232	1821	594.00	1,152.00

Raport i përgjithshëm për gjykatë - Lemia Penale dhe Civile

Gjykata: Gjykata Themelore Pejë

Periudha: 01.01.2020 - 30.06.2020

Penale	A. Të trashëguara	B. Të pranuar	C. Gjithsej në punë A+B	D. Të zgjidhura	E. Të pazgjidhura	Kohë zgjatja mesatare e kryerjes së lëndëve	Mosha mesatare e lëndëve në punë
Penale përgjithshme Procedurë paraprake	85	69	154	39	115	6.00	367.00
Penale përgjithshme Shqyrtimi gjyqësor	1549	395	1944	310	1634	568.00	537.00
Krime të rënda Procedurë paraprake	65	55	120	41	79	4.00	398.00
Krime të rënda Shqyrtim gjyqësor	116	52	168	45	123	547.00	1,137.00
Penale të mitur procedura paraprake	35	18	53	4	49	1.00	392.00
Penale të mitur Shqyrtimi gjyqësor	36	23	59	14	45	120.00	435.00
Procedurë Paraprake- Departamenti Special	0	0	0	0	0	0.00	0.00
Shqyrtim gjyqësor- Departamenti Special	0	0	0	0	0	0.00	0.00
Totali	1886	612	2498	453	2045	207.67	544.33

Civile	A. Të trashëguara	B. Të pranuar	C. Gjithsej në punë A+B	D. Të zgjidhura	E. Të pazgjidhura	Kohë zgjatja mesatare e kryerjes së lëndëve	Mosha mesatare e lëndëve në punë
Kontestimore	2695	663	3358	431	2927	613.00	583.00
Jokontestimore	154	74	228	43	185	135.00	626.00
Permbarimore	0	0	0	0	0	0.00	0.00
Ekonomike	0	0	0	0	0	0.00	0.00
Administrative	0	0	0	0	0	0.00	0.00
Kundërvajtje	132	477	609	207	402	46.00	100.00
Totali	2981	1214	4195	681	3514	264.67	436.33

Raport i përgjithshem për gjykatë - Lemia Penale dhe Civile

Gjykata: Deqa e gjykatës Istog

Periudha: 01.01.2020 - 30.06.2020

Penale	A. Të trashëguara	B. Të pranuar	C. Gjithsej në punë A+B	D. Të zgjidhura	E. Të pazgjidhura	Kohë zgjatja mesatare e kryerjes së lëndëve	Mosha mesatare e lëndëve në punë
Penale përgjithshme Procedurë paraprake	20	54	74	44	30	10.00	310.00
Penale përgjithshme Shqyrtimi gjyqësor	210	136	346	142	204	284.00	498.00
Krime të rënda Procedurë paraprake	0	0	0	0	0	0.00	0.00
Krime të rënda Shqyrtim gjyqësor	1	1	2	0	2	0.00	418.00
Penale të mitur procedura paraprake	0	0	0	0	0	0.00	0.00
Penale të mitur Shqyrtimi gjyqësor	0	0	0	0	0	0.00	0.00
Procedurë Paraprake- Departamenti Special	0	0	0	0	0	0.00	0.00
Shqyrtim gjyqësor- Departamenti Special	0	0	0	0	0	0.00	0.00
Totali	231	191	422	186	236	147.00	408.67

Civile	A. Të trashëguara	B. Të pranuar	C. Gjithsej në punë A+B	D. Të zgjidhura	E. Të pazgjidhura	Kohë zgjatja mesatare e kryerjes së lëndëve	Mosha mesatare e lëndëve në punë
Kontestimore	860	616	1476	152	1324	655.00	435.00
Jokontestimore	64	21	85	14	71	256.00	1,027.00
Permbarimore	0	0	0	0	0	0.00	0.00
Ekonomike	0	0	0	0	0	0.00	0.00
Administrative	0	0	0	0	0	0.00	0.00
Kundërvajtje	54	173	227	9	218	38.00	120.00
Totali	978	810	1788	175	1613	316.33	527.33

Raport i përgjithshem për gjykatë - Lemia Penale dhe Civile

Gjykata: Deqa e gjykatës Klinë

Periudha: 01.01.2020 - 30.06.2020

Penale	A. Të trashëguara	B. Të pranuar	C. Gjithsej në punë A+B	D. Të zgjidhura	E. Të pazgjidhura	Kohë zgjatja mesatare e kryerjes së lëndëve	Mosha mesatare e lëndëve në punë
Penale përgjithshme Procedurë paraprake	55	22	77	25	52	6.00	446.00
Penale përgjithshme Shqyrtimi gjyqësor	346	67	413	86	327	273.00	811.00
Krime të rënda Procedurë paraprake	0	0	0	0	0	0.00	0.00
Krime të rënda Shqyrtim gjyqësor	0	0	0	0	0	0.00	0.00
Penale të mitur procedura paraprake	0	0	0	0	0	0.00	0.00
Penale të mitur Shqyrtimi gjyqësor	0	0	0	0	0	0.00	0.00
Procedurë Paraprake- Departamenti Special	0	0	0	0	0	0.00	0.00
Shqyrtim gjyqësor- Departamenti Special	0	0	0	0	0	0.00	0.00
Totali	401	89	490	111	379	139.50	628.50

Civile	A. Të trashëguara	B. Të pranuar	C. Gjithsej në punë A+B	D. Të zgjidhura	E. Të pazgjidhura	Kohë zgjatja mesatare e kryerjes së lëndëve	Mosha mesatare e lëndëve në punë
Kontestimore	1613	167	1780	217	1563	1,059.00	1,346.00
Jokontestimore	71	196	267	31	236	368.00	434.00
Permbarrimore	0	0	0	0	0	0.00	0.00
Ekonomike	1	0	1	0	1	0.00	239.00
Administrative	0	0	0	0	0	0.00	0.00
Kundërvajtje	2	174	176	11	165	3.00	97.00
Totali	1687	537	2224	259	1965	476.67	529.00

Raport i përgjithshem për gjykatë - Lemia Penale dhe Civile

Gjykata: Deqa e gjykatës Deçan

Periudha: 01.01.2020 - 30.06.2020

Penale	A. Të trashëguara	B. Të pranuar	C. Gjithsej në punë A+B	D. Të zgjidhura	E. Të pazgjidhura	Kohë zgjatja mesatare e kryerjes së lëndëve	Mosha mesatare e lëndëve në punë
Penale përgjithshme Procedurë paraprake	24	32	56	17	39	2.00	250.00
Penale përgjithshme Shqyrtimi gjyqësor	233	89	322	115	207	275.00	392.00
Krime të rënda Procedurë paraprake	0	0	0	0	0	0.00	0.00
Krime të rënda Shqyrtim gjyqësor	0	0	0	0	0	0.00	0.00
Penale të mitur procedura paraprake	0	0	0	0	0	0.00	0.00
Penale të mitur Shqyrtimi gjyqësor	0	0	0	0	0	0.00	0.00
Procedurë Paraprake- Departamenti Special	0	0	0	0	0	0.00	0.00
Shqyrtim gjyqësor- Departamenti Special	0	0	0	0	0	0.00	0.00
Totali	257	121	378	132	246	138.50	321.00

Civile	A. Të trashëguara	B. Të pranuar	C. Gjithsej në punë A+B	D. Të zgjidhura	E. Të pazgjidhura	Kohë zgjatja mesatare e kryerjes së lëndëve	Mosha mesatare e lëndëve në punë
Kontestimore	701	471	1172	166	1006	464.00	471.00
Jokontestimore	50	26	76	19	57	311.00	916.00
Permbarmore	0	0	0	0	0	0.00	0.00
Ekonomike	0	0	0	0	0	0.00	0.00
Administrative	0	0	0	0	0	0.00	0.00
Kundërvajtje	19	95	114	13	101	136.00	100.00
Totali	770	592	1362	198	1164	303.67	495.67

Raport i përgjithshem për gjykatë - Lemia Penale dhe Civile

Gjykata: Gjykata Themelore Ferizaj

Periudha: 01.01.2020 - 30.06.2020

Penale	A. Të trashëguara	B. Të pranuar	C. Gjithsej në punë A+B	D. Të zgjidhura	E. Të pazgjidhura	Kohë zgjatja mesatare e kryerjes së lëndëve	Mosha mesatare e lëndëve në punë
Penale përgjithshme Procedurë paraprake	274	58	332	35	297	28.00	405.00
Penale përgjithshme Shqyrtimi gjyqësor	3014	497	3511	726	2785	854.00	816.00
Krime të rënda Procedurë paraprake	121	54	175	25	150	103.00	356.00
Krime të rënda Shqyrtim gjyqësor	278	84	362	84	278	337.00	1,070.00
Penale të mitur procedura paraprake	35	33	68	10	58	40.00	293.00
Penale të mitur Shqyrtimi gjyqësor	227	62	289	46	243	248.00	669.00
Procedurë Paraprake- Departamenti Special	0	0	0	0	0	0.00	0.00
Shqyrtim gjyqësor- Departamenti Special	0	0	0	0	0	0.00	0.00
Totali	3949	788	4737	926	3811	268.33	601.50

Civile	A. Të trashëguara	B. Të pranuar	C. Gjithsej në punë A+B	D. Të zgjidhura	E. Të pazgjidhura	Kohë zgjatja mesatare e kryerjes së lëndëve	Mosha mesatare e lëndëve në punë
Kontestimore	2051	1090	3141	435	2706	665.00	515.00
Jokontestimore	239	26	265	49	216	1,479.00	1,586.00
Permbarimore	0	12	12	0	12	0.00	15.00
Ekonomike	0	0	0	0	0	0.00	0.00
Administrative	2	0	2	0	2	0.00	1,664.00
Kundërvajtje	243	775	1018	3	1015	8.00	102.00
Totali	2535	1903	4438	487	3951	717.33	776.40

Raport i përgjithshem për gjykatë - Lemia Penale dhe Civile

Gjykata: Deqa e gjykatës Kaçanik

Periudha: 01.01.2020 - 30.06.2020

Penale	A. Të trashëguara	B. Të pranuar	C. Gjithsej në punë A+B	D. Të zgjidhura	E. Të pazgjidhura	Kohë zgjatja mesatare e kryerjes së lëndëve	Mosha mesatare e lëndëve në punë
Penale përgjithshme Procedurë paraprake	53	21	74	6	68	47.00	370.00
Penale përgjithshme Shqyrtimi gjyqësor	1116	148	1264	197	1067	904.00	692.00
Krime të rënda Procedurë paraprake	0	0	0	0	0	0.00	0.00
Krime të rënda Shqyrtim gjyqësor	2	0	2	1	1	2,101.00	2,302.00
Penale të mitur procedura paraprake	0	0	0	0	0	0.00	0.00
Penale të mitur Shqyrtimi gjyqësor	0	0	0	0	0	0.00	0.00
Procedurë Paraprake- Departamenti Special	0	0	0	0	0	0.00	0.00
Shqyrtim gjyqësor- Departamenti Special	0	0	0	0	0	0.00	0.00
Totali	1171	169	1340	204	1136	1,017.33	1,121.33

Civile	A. Të trashëguara	B. Të pranuar	C. Gjithsej në punë A+B	D. Të zgjidhura	E. Të pazgjidhura	Kohë zgjatja mesatare e kryerjes së lëndëve	Mosha mesatare e lëndëve në punë
Kontestimore	589	287	876	147	729	619.00	466.00
Jokontestimore	402	28	430	25	405	595.00	736.00
Permbarmore	0	0	0	0	0	0.00	0.00
Ekonomike	0	0	0	0	0	0.00	0.00
Administrative	0	0	0	0	0	0.00	0.00
Kundërvajtje	68	346	414	60	354	95.00	73.00
Totali	1059	661	1720	232	1488	436.33	425.00

Raport i përgjithshem për gjykatë - Lemia Penale dhe Civile

Gjykata: Deqa e gjykatës Shtërpçë

Periudha: 01.01.2020 - 30.06.2020

Penale	A. Të trashëguara	B. Të pranuar	C. Gjithsej në punë A+B	D. Të zgjidhura	E. Të pazgjidhura	Kohë zgjatja mesatare e kryerjes së lëndëve	Mosha mesatare e lëndëve në punë
Penale përgjithshme Procedurë paraprake	37	2	39	1	38	0.00	506.00
Penale përgjithshme Shqyrtimi gjyqësor	367	36	403	39	364	564.00	786.00
Krime të rënda Procedurë paraprake	0	0	0	0	0	0.00	0.00
Krime të rënda Shqyrtim gjyqësor	0	0	0	0	0	0.00	0.00
Penale të mitur procedura paraprake	0	0	0	0	0	0.00	0.00
Penale të mitur Shqyrtimi gjyqësor	0	0	0	0	0	0.00	0.00
Procedurë Paraprake- Departamenti Special	0	0	0	0	0	0.00	0.00
Shqyrtim gjyqësor- Departamenti Special	0	0	0	0	0	0.00	0.00
Totali	404	38	442	40	402	564.00	646.00

Civile	A. Të trashëguara	B. Të pranuar	C. Gjithsej në punë A+B	D. Të zgjidhura	E. Të pazgjidhura	Kohë zgjatja mesatare e kryerjes së lëndëve	Mosha mesatare e lëndëve në punë
Kontestimore	113	73	186	18	168	583.00	622.00
Jokontestimore	0	2	2	0	2	0.00	65.00
Permbarimore	0	0	0	0	0	0.00	0.00
Ekonomike	0	0	0	0	0	0.00	0.00
Administrative	0	0	0	0	0	0.00	0.00
Kundërvajtje	11	39	50	0	50	0.00	95.00
Totali	124	114	238	18	220	583.00	260.67